

FLUCHT- UND RETTUNGSPLAN

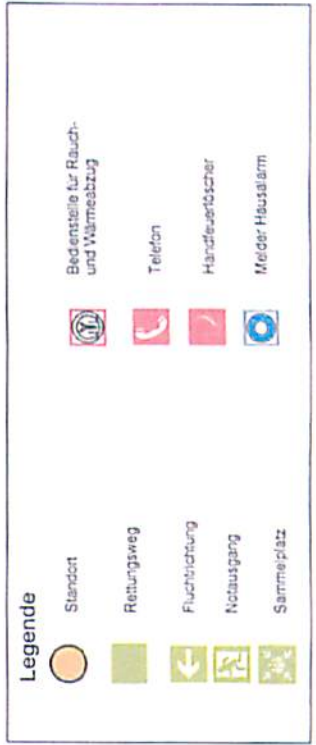
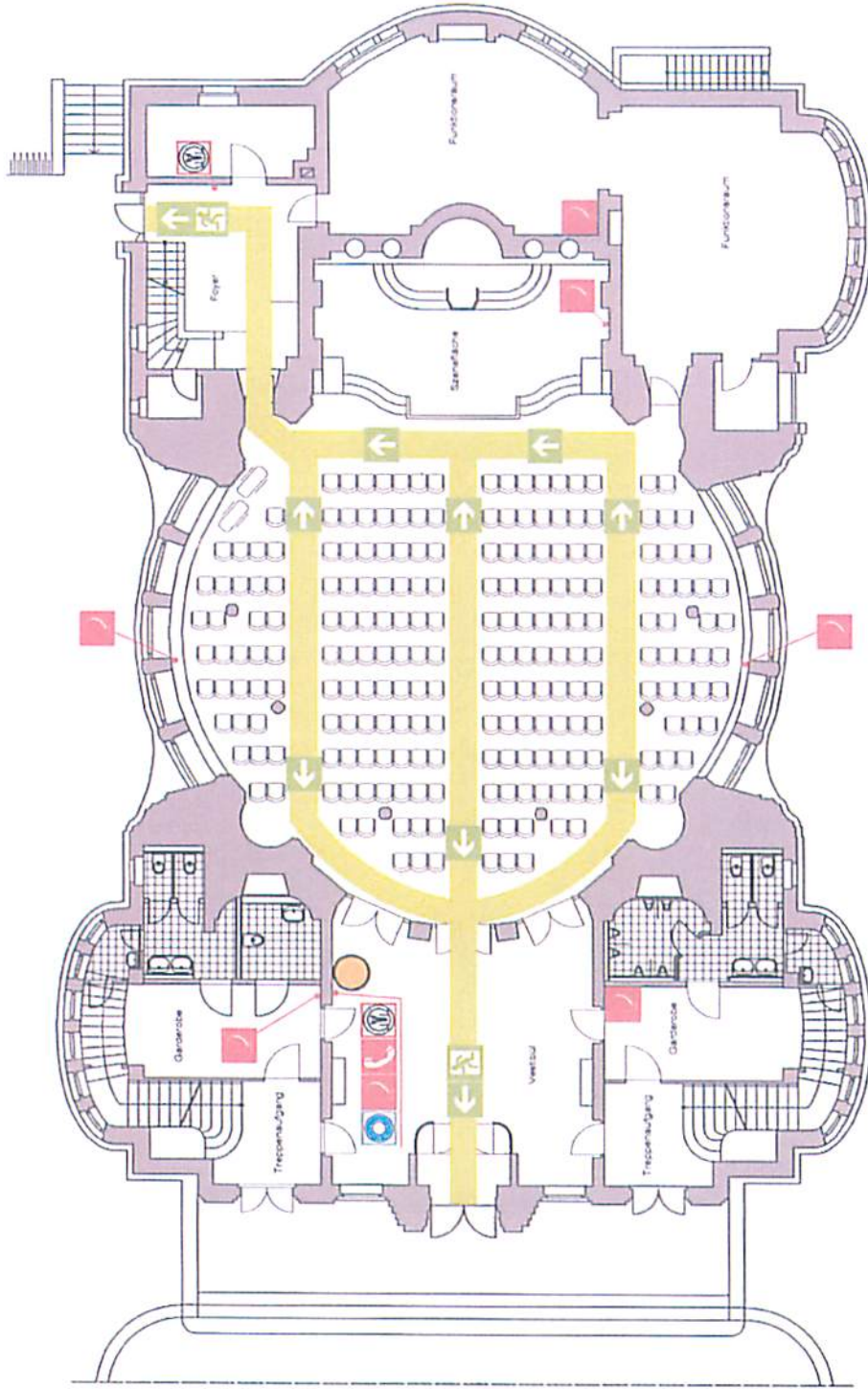

230 Personen

Planstand	Oktober 2008
Standort	1
Bestandteil	1
Gezeichnet	SCHMIDT & SCHINDLER ARCHITECTEN & INGENIEURE FÜR ARCHITECTUR UND LÄRMTECHNIK Tel. 0201-40207, Fax 40222
Gezeichnet	Gezeichnet
Erdgeschoss	Erdgeschoss

Verhalten im Brandfall Ruhe bewahren

- 1. Brand melden**
 - 112 anrufen
 - Wo ist der Brand?
 - Wo ist der Brandort?
 - Wie viele Verletzte?
 - Welche Art von Verletzungen?
 - Warten auf Rückfragen!
- 2. In Sicherheit bringen**
 - Gefährdete Personen mitnehmen
 - Türen schließen
 - Gewinnstmöglichen Fluchtwegen folgen
 - Auf Anweisungen achten
- 3. Löserversuch unternehmen**
 - Feuerlöscher benutzen

Verhalten bei Unfällen Ruhe bewahren

- 1. Unfall melden**
 - 112 anrufen
 - Wer meldet?
 - Wo ist der Unfallort?
 - Wie viele Verletzte?
 - Welche Art von Verletzungen?
 - Warten auf Rückfragen!
- 2. Erste Hilfe**
 - Abdeckung des Unfallschicks
 - Verwunden Verletzte
 - Anweisungen beachten
- 3. Weitere Maßnahmen**
 - Rettengebote einhalten
 - Schadungsbekämpfung

FLUCHT- UND RETTUNGSPLAN

Legende

-  Standort
-  Rettungsweg
-  Fluchttrichtung
-  Notausgang
-  Sammelplatz
-  Bedienstelle für Rauch- und Wärmeabzug
-  Telefon
-  Handfeuerlöscher
-  Melder Hausalarm

Übersichtsplan



Verhalten im Brandfall Ruhe bewahren

- 1. Brand melden**
 -  Hausalarm auslösen und anrufen
 - Telefon: 112**
 - Wer meldet?
 - Was ist passiert?
 - Wie viele sind betroffen/verletzt?
 - Was ist etwas passiert?
 - Warten auf Rückfragen!
- 2. In Sicherheit bringen**
 -  Gefährdete Personen mitnehmen
 - Türen schließen
 - Gekennzeichneten Rettungsweg folgen
 - Auf Anweisungen achten
- 3. Löschversuch unternehmen**
 -  Feuerlöscher benutzen

Verhalten bei Unfällen Ruhe bewahren

- 1. Unfall melden**
 -  **112** anrufen
 - Wer meldet?
 - Wo ist etwas passiert?
 - Was ist passiert?
 - Wie viele Verletzte?
 - Welcher Art von Verletzungen?
 - Warten auf Rückfragen!
- 2. Erste Hilfe**
 -  Abzeichnung des Unfallortes
 - Versorgen der Verletzten
 - Anweisungen befolgen
- 3. Weitere Maßnahmen**
 - Rettungsdienst einweisen
 - Schaudatze erstellen

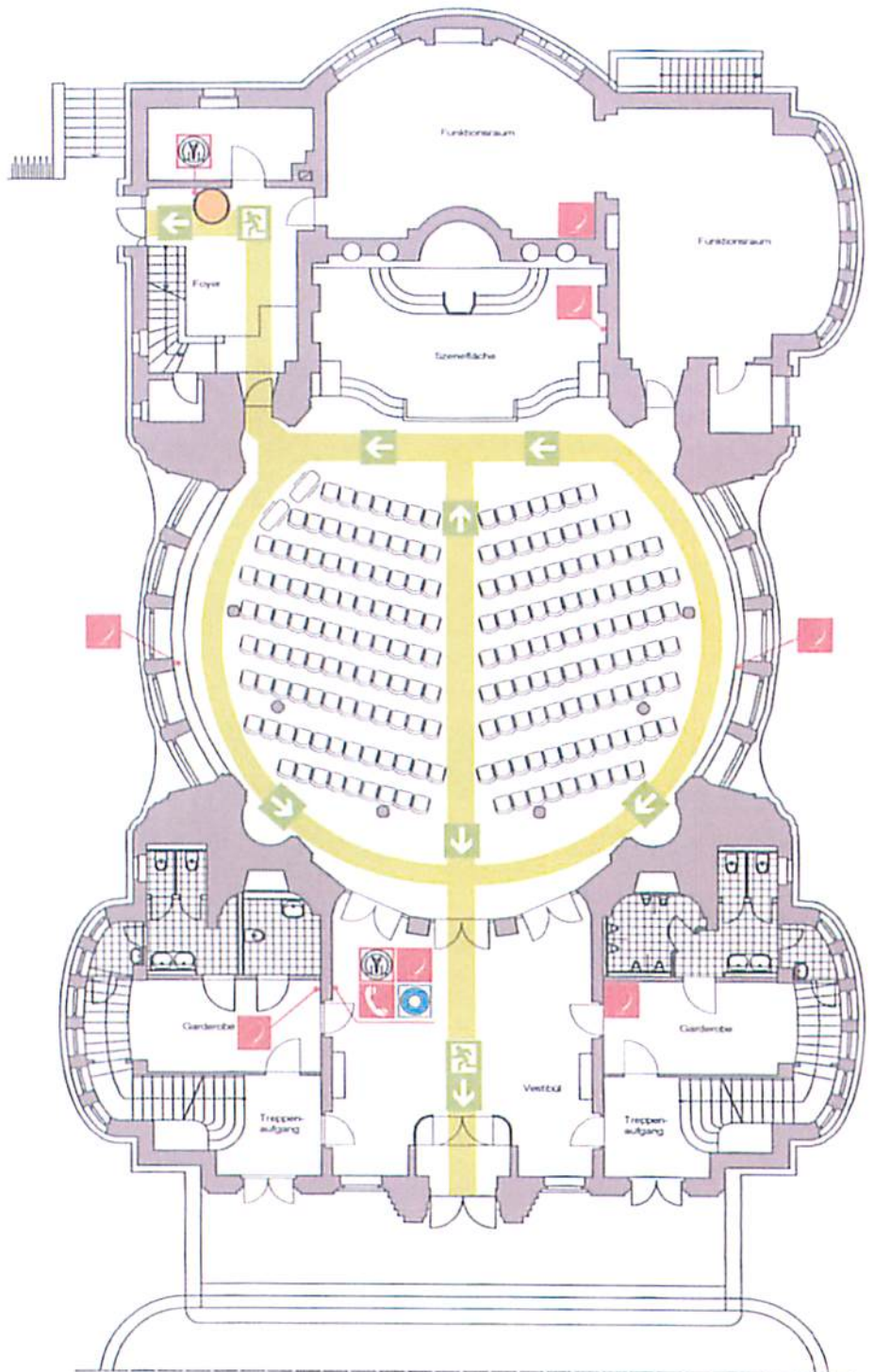

196 Personen

Multikulturelles Zentrum Otto - Müller - Str. 3 02826 Görlitz		Planband Oktober 2008
Verfasser  SCHMIDT & SCHINDLER ARCHITECTEN & INGENIEURE Schützenw. 14, 02228 Görlitz Tel. 03581-49220 Fax 49222		Standort Nr. 2 Durchlaufvariante 3 Geschoss Erdgeschoss