

Stadt Görlitz

Statistische Informationen

I. Quartal 2021

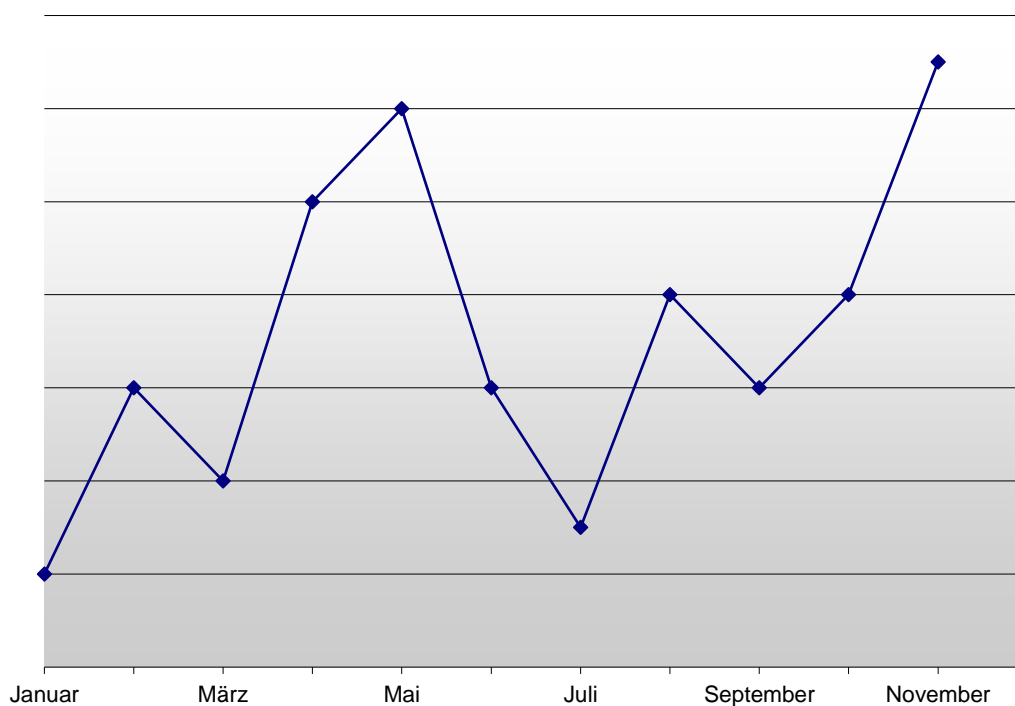

Herausgeber:

Stadtverwaltung Görlitz, Amt für öffentliche Ordnung, Kommunale Statistikstelle
Postfach 300131, 02806 Görlitz (Postanschrift)

Telefon: 0 35 81 - 67 15 13

Zeichenerklärung für statistische Auskünfte

-	Nichts vorhanden (genau Null)
0	Weniger als die Hälfte von 1 in der letzten besetzten Stelle, jedoch mehr als nichts
...	Angabe fällt später an
/	Zahlenwert nicht sicher genug
.	Zahlenwert unbekannt oder geheim zu halten
x	Tabellenfach gesperrt, weil Aussage nicht sinnvoll
()	Aussagewert ist eingeschränkt, da der Zahlenwert statistisch relativ unsicher ist
davon	Summe der Einzelpositionen ergibt Gesamtsumme (Aufgliederung)
darunter	nur ausgewählte Einzelpositionen (Ausgliederung)

Feststellung der amtlichen Einwohnerzahl

Kommt nach einer gesetzlichen Vorschrift der Einwohnerzahl eine rechtliche Bedeutung zu, ist die vom Statistischen Landesamt des Freistaates Sachsen zum 30. Juni des Vorjahres fortgeschriebene Einwohnerzahl maßgebend, soweit nichts anderes bestimmt ist (§ 125 Gemeindeordnung für den Freistaat Sachsen). Die Feststellung und Veröffentlichung der amtlichen Einwohnerzahl vom Statistischen Landesamt erfolgt mit einem Nachlauf von ca. einem halben Jahr.

Die amtlichen Bevölkerungszahlen werden vom Statistischen Landesamt des Freistaates Sachsen auf der Grundlage der Fortschreibung herausgegeben. Die laufende Fortschreibung der Bevölkerung erfolgt nach den Ergebnissen der Statistik der natürlichen Bevölkerungsbewegung (Geburten, Sterbefälle) und der räumlichen Bevölkerungsbewegung (Zuzüge, Fortzüge). Basis der jetzigen Fortschreibung ist die am 09.05.2011 (Zensus) nachgewiesene Bevölkerung. Neben Geburten, Sterbefällen, Zu- und Fortzügen werden bei der Bevölkerungsfortschreibung Bestandsänderungen auf Grund von nachgereichten Meldungen der Standes- und Meldeämter berücksichtigt.

Um kurzfristig und somit aktuell Informationen über die Bevölkerungsentwicklung in der Stadt und in den einzelnen Stadt- und Ortsteilen zu erhalten, werden als vorläufige Daten Informationen aus dem Melderegister verwendet. Dabei zählen als Bevölkerung alle Personen, die im betreffenden Gebiet ihre alleinige Wohnung bzw. ihre Hauptwohnung im Sinne von § 12 Melderechtsrahmengesetz haben. Zu den Einwohnern (mitunter auch wohnberechtigte Bevölkerung genannt) zählen alle Personen, die im betreffenden Gebiet mit Haupt- oder Nebenwohnsitz gemeldet sind. Eine Bestandsfortschreibung über die natürliche und räumliche Bevölkerungsbewegung führt nicht zum Bevölkerungsbestand des nachfolgenden Zeitpunktes. Die genannten Datenquellen (Statistisches Landesamt, Einwohnermelderegister) können zu unterschiedlichen Zahlenwerten führen.

Datenschutz

Gemäß § 16 Abs. 1 Bundesstatistikgesetz sind Einzelangaben über persönliche und sachliche Verhältnisse von Auskunftspflichtigen geheim zu halten. Diesem Grundprinzip folgend, ist ein Ausweis von Einzelfällen, d.h. Tabellenwerte „1“ und „2“ nicht zulässig.

Im Datenmaterial auftretende Einzelfälle können entweder durch geeignete Verfahren statistisch ausgeglichen werden, so dass keine Rückschlüsse auf Einzelangaben gezogen werden können, oder sie dürfen nicht veröffentlicht werden.

Diese Prinzipien gelten sowohl für Veröffentlichungen als auch für die Weitergabe von Auswertungsergebnissen innerhalb der Stadtverwaltung.

Geheimhaltung bedeutet inhaltlich, dass der Einzelne vor der Offenlegung seiner persönlichen und sachlichen Verhältnisse geschützt wird. Dies gilt für Personen und Haushalte ebenso wie für wirtschaftliche Einheiten. Die Zurverfügungstellung (also Veröffentlichung, Übermittlung) von Einzelangaben ist daher nur dann statthaft, wenn die Daten so anonymisiert sind, dass der Einzelne (Befragte, Betroffene) nicht identifiziert werden kann.

Kleinräumige Arbeitsmarktdaten

Die kleinräumigen Arbeitsmarktdaten erhält die Stadt Görlitz auf Grund eines abgeschlossenen Vertrages von der Bundesagentur für Arbeit.

Zunächst wurden jedoch alle bisher in der Bundesrepublik Deutschland geschlossenen Verträge durch die Bundesagentur für Arbeit zum 31.12.2017 gekündigt, da die zur Sicherung der statistischen Geheimhaltung erforderlichen neuen Vertragsbedingungen sich im Rahmen der bestehenden Verträge nicht umsetzen lassen. Auch wenn die neuen Vorgaben für die Größe der Stadtviertel unvermeidlich eine gewisse Einschränkung des Informationsgehalts der Daten mit sich bringen, ist doch die Beschränkung der Datenübermittlung auf anonymisierte Daten – auch nach Auffassung der Bundesregierung – unerlässlich. Das neue Vertragsangebot ist der einzig akzeptable Weg verlässlicher und rechtssicherer Datenübermittlung in der Zukunft.

In Vorbereitung des neuen Vertragsabschlusses war es erforderlich, kleinräumige Gebiete innerhalb der Stadt neu zu bilden. Die vorhandenen Stadtteile konnten so in kleinere Gebiete eingeteilt werden. Bedingung war jedoch, dass die „Stadtviertel“ (Statistische Bezirke/Distrikte/Stadtteile) eine Mindestgröße von 1000 Einwohner aufweisen müssen.

Der neu abgeschlossene Vertrag zwischen der Bundesagentur für Arbeit und der Kommunalen Statistikstelle der Stadt Görlitz regelt die Übermittlung statistischer Arbeitsmarktdaten auf Grundlage der gelieferten kleinräumigen Gebietsgliederung.

Die anonymisierten (d.h. keine Zellbesetzungen unter zehn) und nach kleinräumigen Gebietseinheiten aggregierten Arbeitsmarktdaten umfassen den Bestand an sozialversicherungspflichtigen und geringfügigen Beschäftigten (sechs Monate Wartezeit), den Bestand Arbeitslose (ohne Wartezeit), den Bestand Arbeitslosengeldempfänger nach dem SGB III (zwei Monate Wartezeit) und den Bestand Leistungsberechtigte und Bedarfsgemeinschaften nach SGB II (drei Monate Wartezeit).

Die Arbeitsmarktdaten in kleinräumiger Gliederung dürfen gemäß § 10 des Vertrages für statistische und planerische Zwecke verwendet werden.

Die Übermittlung, Veröffentlichung und Präsentation von Daten und statistischen Ergebnissen ist nur unter Anwendung der geltenden Geheimhaltungs- und Datenschutzregeln zulässig. Ein Abgleich mit Datenbeständen anderer kommunaler Stellen (Meldeämter, Wohngeldstellen) zu anderen als statistischen und planerischen Zwecken ist nicht gestattet (Rückspielverbot).

Bei jeder Übermittlung, Veröffentlichung oder Präsentation von statistischen Ergebnissen aus Arbeitsmarktdaten in kleinräumiger Gliederung muss als Quelle "Statistik der Bundesagentur für Arbeit" angegeben werden. Bei der Übermittlung von statistischen Ergebnissen an Dritte ist auf das Erfordernis der Quellenangabe bei Veröffentlichungen hinzuweisen.

In diesem Bericht werden die Arbeitsmarktdaten (Punkt 2. und 3.) nach den Stadt-/Ortsteilen ausgewiesen. In einem 4. Punkt werden erstmalig kleinräumige Arbeitsmarktdaten ausgewiesen.

Die kleinräumigen Arbeitsmarktdaten werden für 4 Stadtviertel in Königshufen, für 2 Stadtviertel in der Historischen Altstadt, für 8 Stadtviertel in der Innenstadt, für 3 Stadtviertel in Rauschwalde, für 2 Stadtviertel in Biesnitz, für 4 Stadtviertel in der Südstadt und für 3 Stadtviertel in Weinhübel zur Verfügung gestellt werden.

Angaben für die einzelnen Ortsteile sind nicht möglich. Die Ortsteile Ludwigsdorf, Ober-Neundorf und der Stadtteil Klingewalde sind zu einem Gebiet zusammengefasst und sind mit LU-ON-KL gekennzeichnet. Die Ortsteile Hagenwerder, Tauchritz, Schlauroth, Kunnerwitz und Klein Neundorf bilden ein weiteres Auswertungsgebiet und werden gekennzeichnet mit HA-TA-SC-KU-KN.

1. Bevölkerungsentwicklung in den Stadt-/Ortsteilen der Stadt Görlitz

Stadt-/Ortsteil	Bevölkerung am				Bevölkerungszu- bzw. -abnahme (-)					
	31.03.2021	31.03.2020	31.03.2019	31.03.2018	zum 31.03.2020		zum 31.03.2019		zum 31.03.2018	
	Personen				absolut	Prozent	absolut	Prozent	absolut	Prozent
Biesnitz	3.919	3.946	3.962	3.969	-27	-0,68	-43	-1,09	-50	-1,26
Hagenwerder	864	821	813	811	43	5,24	51	6,27	53	6,54
Hist. Altstadt	2.564	2.614	2.653	2.601	-50	-1,91	-89	-3,35	-37	-1,42
Innenstadt	16.683	16.743	16.869	16.754	-60	-0,36	-186	-1,10	-71	-0,42
Klein Neundorf	142	138	142	134	4	2,90	0	0,00	8	5,97
Klingewalde	624	621	597	603	3	0,48	27	4,52	21	3,48
Königshufen	7.375	7.360	7.379	7.476	15	0,20	-4	-0,05	-101	-1,35
Kunnerwitz	525	532	515	510	-7	-1,32	10	1,94	15	2,94
Ludwigsdorf	761	758	760	778	3	0,40	1	0,13	-17	-2,19
Nikolaivorstadt	1.688	1.658	1.642	1.627	30	1,81	46	2,80	61	3,75
Ober-Neundorf	267	263	264	261	4	1,52	3	1,14	6	2,30
Rauschwalde	5.680	5.802	5.857	5.929	-122	-2,10	-177	-3,02	-249	-4,20
Schlauroth	403	409	407	380	-6	-1,47	-4	-0,98	23	6,05
Südstadt	9.032	9.118	9.229	9.188	-86	-0,94	-197	-2,13	-156	-1,70
Tauchritz	191	189	190	194	2	1,06	1	0,53	-3	-1,55
Weinhübel	5.131	5.139	5.203	5.244	-8	-0,16	-72	-1,38	-113	-2,15
Görlitz insgesamt	55.849	56.111	56.482	56.459	-262	-0,47	-633	-1,12	-610	-1,08

Quelle: Kommunale Statistikstelle/Einwohnermelderegister

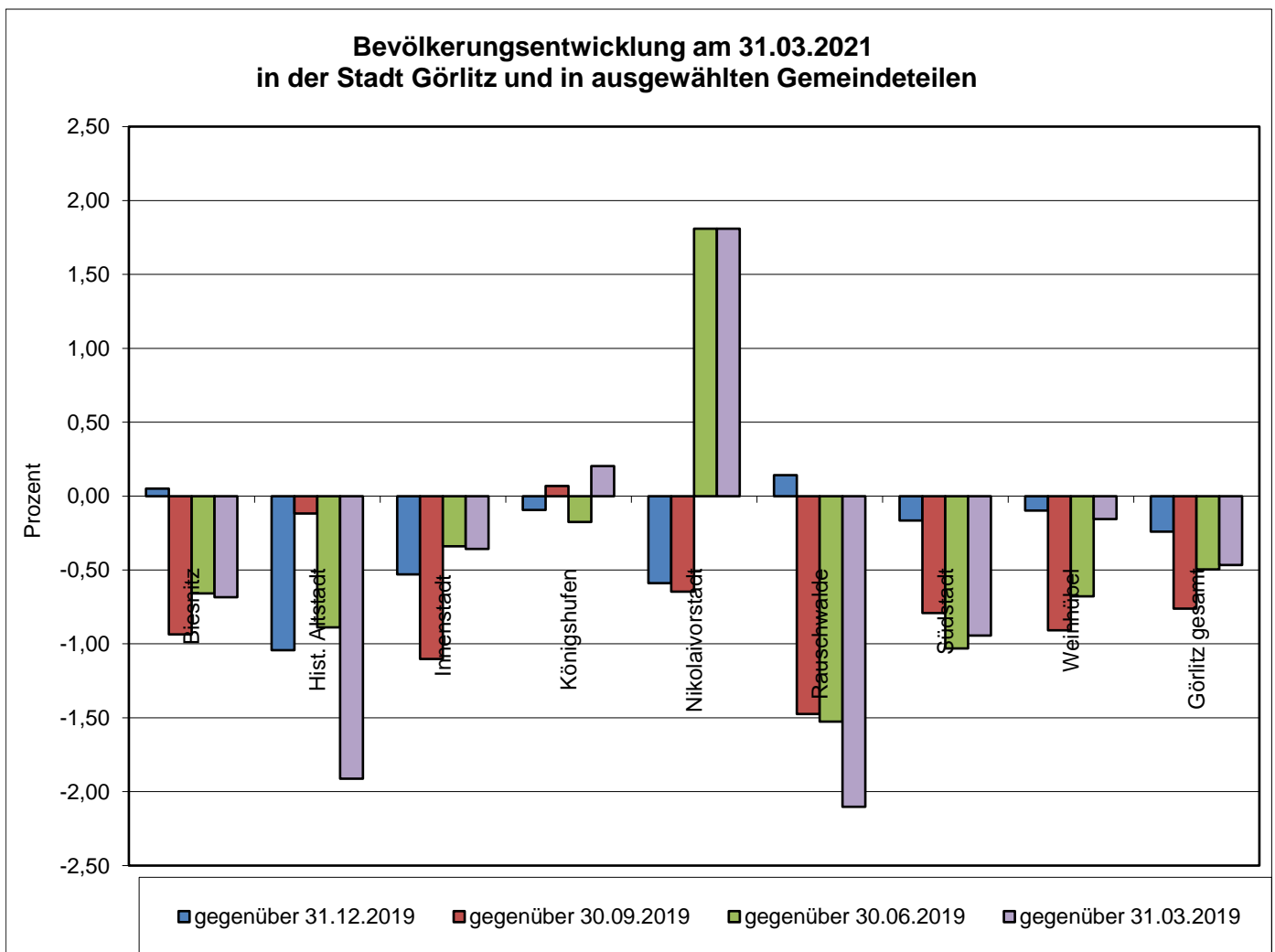

Quelle: Kommunale Statistikstelle

**Bevölkerungsentwicklung am 31.03.2021
in ausgewählten Gemeindeteilen gegenüber dem Vergleichszeitpunkt in
den Jahren 2015 bis 2020**

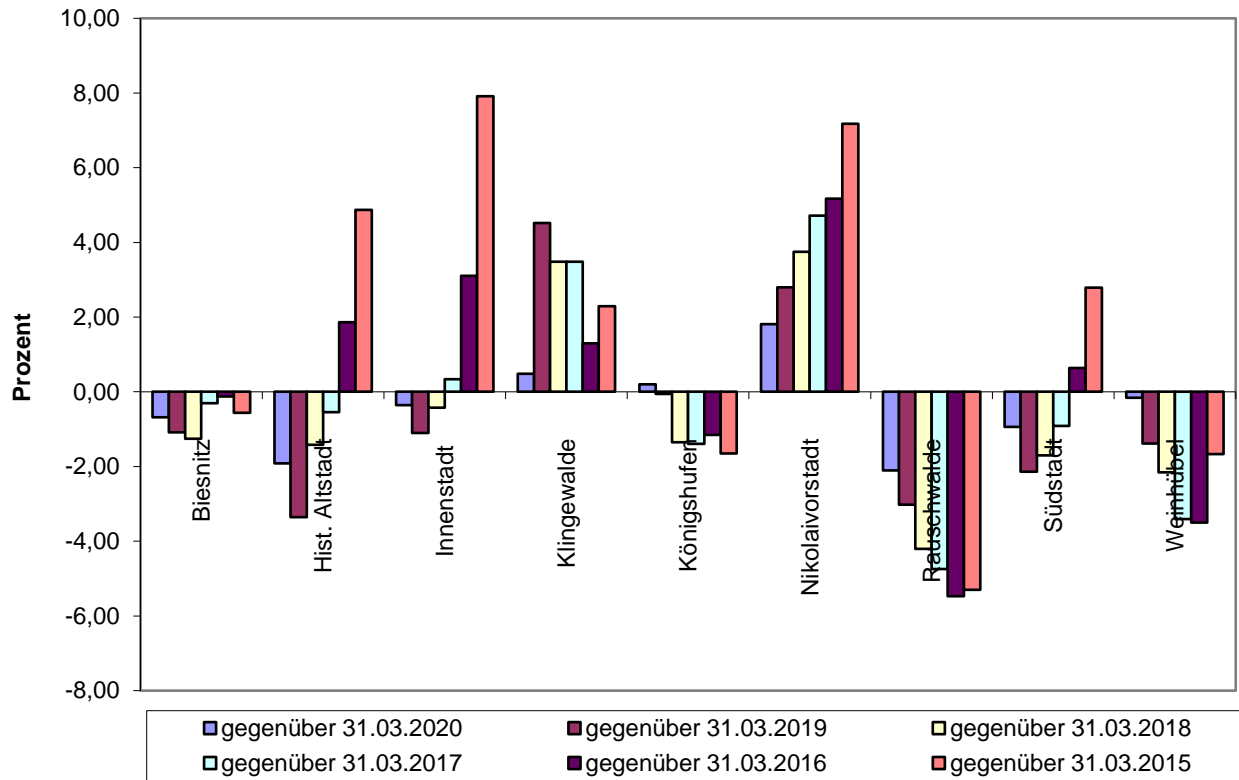

Quelle: Kommunale Statistikstelle

**Bevölkerungsentwicklung am 31.03.2021 in den Ortsteilen
der Stadt Görlitz gegenüber dem Vergleichszeitpunkt
in den Jahren 2015 bis 2020**

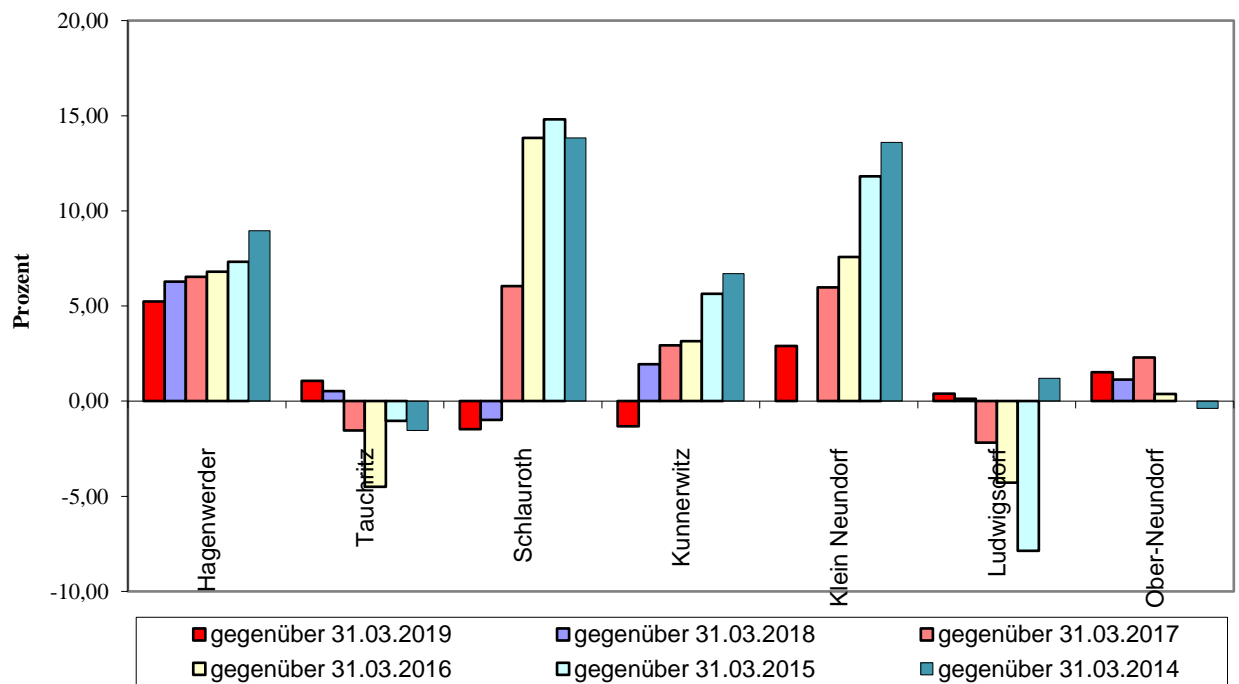

Quelle: Kommunale Statistikstelle

2. Arbeitsmarktdaten der Stadt Görlitz nach Stadt- und Ortsteilen

2.1 Arbeitslose und Bevölkerung am 31.03.2020, 31.12.2019 und am 31.03.2019

Stadt-/Ortsteil/Stadt		Arbeitslose SGB II +SGB III am ...	Bevölkerung am ...	Erwerbsfähige (15 Jahre bis unter 65 Jahre) am ...	Anteil der Arbeitslosen an der Bevölkerung insgesamt am ...	Anteil der Arbeitslosen an den Erwerbs- fähigen am ...
		Personen	Personen	Personen	Prozent	Prozent
Biesnitz	31.03.2021	73	3.919	2.179	1,86	3,35
	31.12.2020	69	3.917	2.209	1,76	3,12
	31.03.2020	55	3.946	2.243	1,39	2,45
Historische Altstadt	31.03.2021	166	2.564	1.875	6,47	8,85
	31.12.2020	164	2.591	1.889	6,33	8,68
	31.03.2020	156	2.614	1.891	5,97	8,25
Innenstadt	31.03.2021	1.457	16.683	10.975	8,73	13,28
	31.12.2020	1.426	16.772	10.988	8,50	12,98
	31.03.2020	1.400	16.743	10.970	8,36	12,76
Königshufen	31.03.2021	422	7.375	3.459	5,72	12,20
	31.12.2020	400	7.382	3.534	5,42	11,32
	31.03.2020	400	7.360	3.470	5,43	11,53
Nikolaivorstadt	31.03.2021	111	1.688	1.121	6,58	9,90
	31.12.2020	96	1.698	1.128	5,65	8,51
	31.03.2020	82	1.658	1.105	4,95	7,42
Rauschwalde	31.03.2021	211	5.680	2.672	3,71	7,90
	31.12.2020	203	5.672	2.697	3,58	7,53
	31.03.2020	180	5.802	2.709	3,10	6,64
Südstadt	31.03.2021	594	9.032	5.208	6,58	11,41
	31.12.2020	567	9.047	5.272	6,27	10,75
	31.03.2020	602	9.118	5.293	6,60	11,37
Weinhübel	31.03.2021	280	5.131	2.390	5,46	11,72
	31.12.2020	286	5.136	2.428	5,57	11,78
	31.03.2020	280	5.139	2.385	5,45	11,74
HA-TA-SC-KU-KN ¹⁾	31.03.2021	71	2.125	1.172	3,34	6,06
	31.12.2020	70	2.124	1.179	3,30	5,94
	31.03.2020	62	2.089	1.155	2,97	5,37
LU-ON-KL ¹⁾	31.03.2021	50	1.652	1.013	3,03	4,94
	31.12.2020	44	1.645	1.025	2,67	4,29
	31.03.2020	31	1.642	1.019	1,89	3,04
Görlitz insgesamt	31.03.2021	3.440	55.849	32.064	6,16	10,73
	31.12.2020	3.332	55.984	32.349	5,95	10,30
	31.03.2020	3.258	56.111	32.240	5,81	10,11

1) siehe Vorbemerkungen Arbeitsmarkt (Seite 3)

Quelle: Statistik der Bundesagentur für Arbeit; Kommunale Statistikstelle/Einwohnermelderegister

Anteile der Arbeitslosen an der Bevölkerung insgesamt nach Stadt-/Ortsteilen

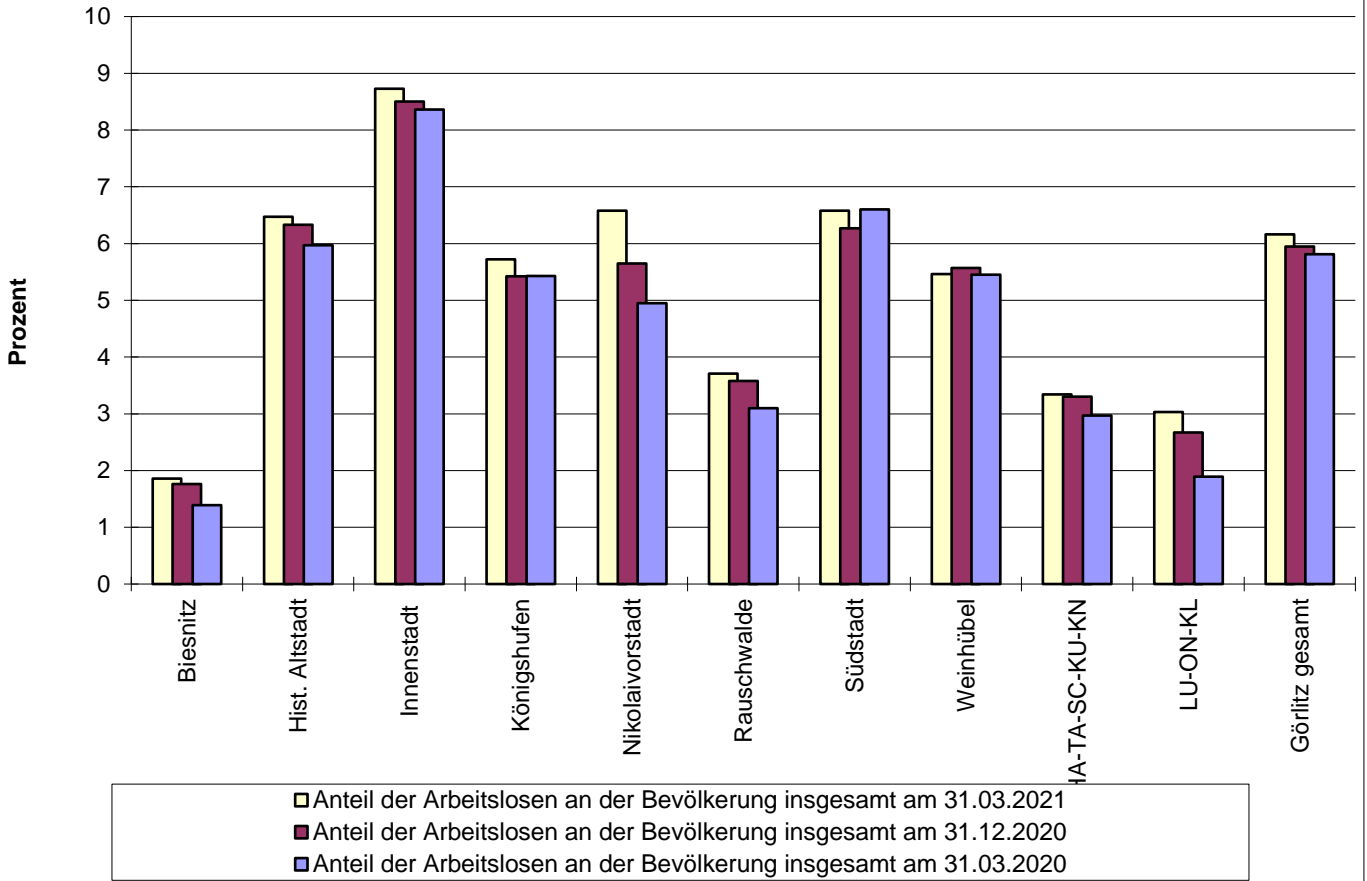

Anteile der Arbeitslosen an der Bevölkerung im erwerbsfähigen Alter nach Stadt-/Ortsteilen

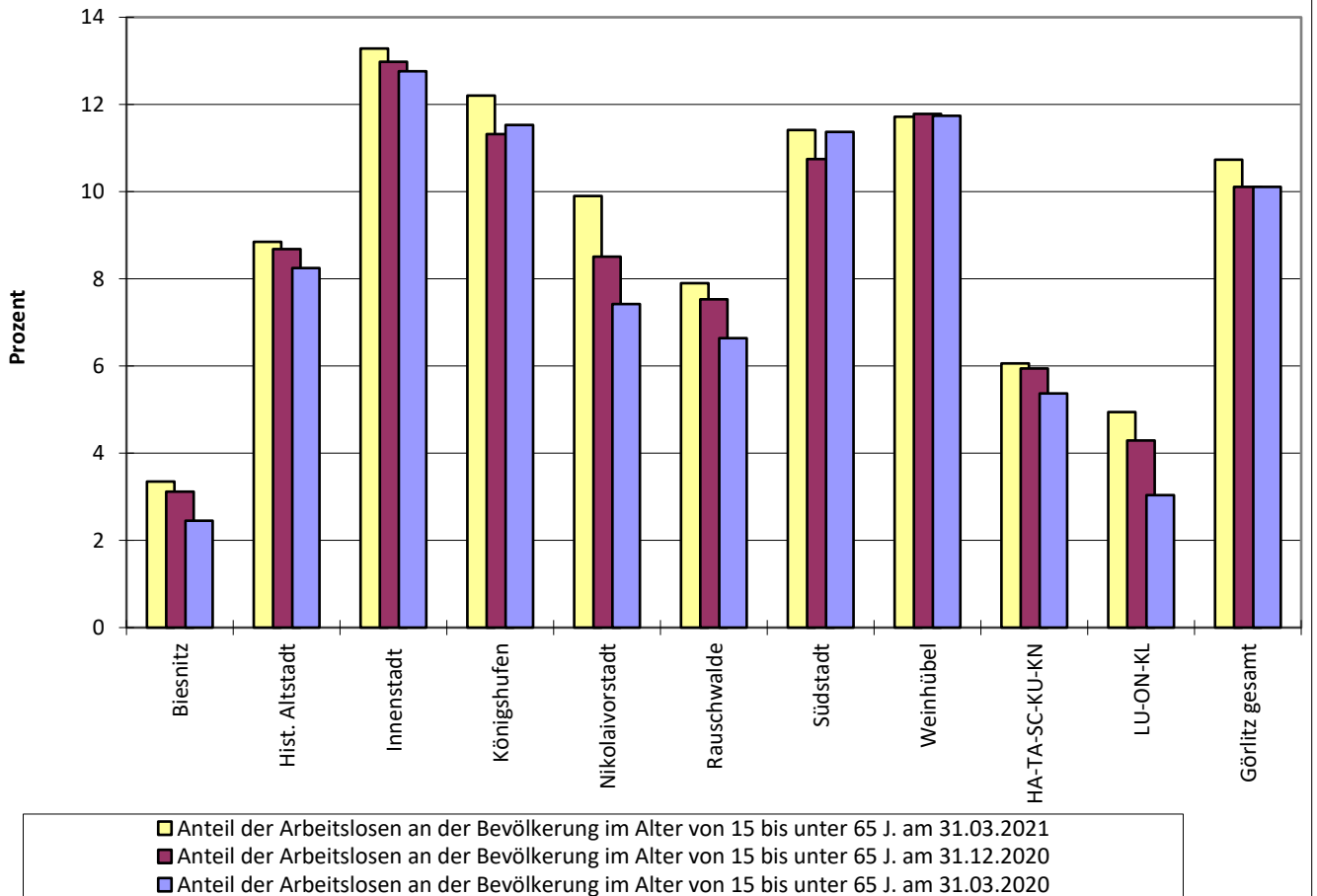

2.2 Arbeitslose nach Stadt-/Ortsteilen, nach Geschlecht und nach Gruppenmerkmalen im März 2021

Stadtteile/Ortsteile/ Stadt	Arbeitslose insgesamt im März 2021 nach verschiedenen Merkmalsgruppen						
	insgesamt	davon		davon		davon	
		männlich	weiblich	SGB II	SGB III	Deutsche	Ausländer
Personen							
Biesnitz	73	35	38	24	49	72	.
Historische Altstadt	166	105	61	103	63	142	24
Innenstadt	1.457	846	611	1.102	355	1.039	408
Königshufen	422	238	184	307	115	375	47
Nikolaivorstadt	111	77	34	79	32	96	15
Rauschwalde	211	117	94	127	84	201	10
Südstadt	594	341	253	435	159	519	75
Weinhübel	280	146	134	208	72	256	23
HA-TA-SC-KU-KN ¹⁾	71	36	35	34	37	68	.
LU-ON-KL ¹⁾	50	30	20	14	36	49	.
Görlitz insgesamt	3.440	1.973	1.467	2.437	1.003	2.820	609

Stadtteile/Ortsteile/ Stadt	Arbeitslose insgesamt im März 2021 nach verschiedenen Merkmalsgruppen					
	unter 25 Jahre	25 bis unter 35 Jahre	35 bis unter 45 Jahre	45 bis unter 55 Jahre	über 55 Jahre	Ohne Beruf ²⁾
	Personen					
Biesnitz	.	10	.	11	40	10
Historische Altstadt	12	36	28	37	53	61
Innenstadt	121	313	369	297	357	670
Königshufen	23	63	95	79	162	122
Nikolaivorstadt	11	13	32	14	41	41
Rauschwalde	10	19	41	52	89	44
Südstadt	46	109	126	109	204	203
Weinhübel	13	35	36	65	131	68
HA-TA-SC-KU-KN ¹⁾	.	.	12	14	32	52
LU-ON-KL ¹⁾	31	.
Görlitz insgesamt	249	612	755	683	1141	1.239

Stadtteile/Ortsteile/ Stadt	Arbeitslose insgesamt im März 2021 nach verschiedenen Merkmalsgruppen					
	mit Berufsaus- bildung	mit akade- mischer Ausbildung	ohne Schul- abschluss	mit Haupt- schulab- schluss	mit mittlerer Reife	mit Abitur
	Personen					
Biesnitz	54	.	.	12	39	15
Historische Altstadt	87	18	32	39	59	31
Innenstadt	682	90	416	408	392	198
Königshufen	281	16	75	122	183	30
Nikolaivorstadt	63	.	23	30	40	15
Rauschwalde	150	14	22	67	94	20
Südstadt	349	36	122	181	214	65
Weinhübel	200	10	50	86	120	18
HA-TA-SC-KU-KN ¹⁾	52	.	.	22	34	.
LU-ON-KL ¹⁾	43	.	.	.	34	.
Görlitz insgesamt	1.964	207	751	976	1.211	405

Quelle: Statistik der Bundesagentur für Arbeit

1) siehe Vorbemerkungen Arbeitsmarkt (Seite 3)

2) ohne abgeschlossene Berufsausbildung

2.3 Arbeitslose nach Stadt-/Ortsteilen und nach Gruppenmerkmalen von März 2016 bis März 2021

Stadtteile/Ortsteile/ Stadt	Arbeitslose insgesamt					
	März 2021	März 2020	März 2019	März 2018	März 2017	März 2016
	Personen					
Biesnitz	73	55	68	75	69	83
Historische Altstadt	166	156	171	175	217	200
Innenstadt	1.457	1.400	1.487	1.586	1.582	1.607
Königshufen	422	400	440	478	483	534
Nikolaivorstadt	111	82	91	103	108	105
Rauschwalde	211	180	187	231	224	253
Südstadt	594	602	606	640	631	621
Weinhübel	280	280	297	322	333	393
HA-TA-SC-KU-KN ¹⁾	71	62	73	78	92	114
LU-ON-KL ¹⁾	50	31	28	39	38	51
Görlitz insgesamt	3.440	3.258	3.461	3.758	3.795	3.976

Stadtteile/Ortsteile/ Stadt	Arbeitslose nach SGB III					
	März 2021	März 2020	März 2019	März 2018	März 2017	März 2016
	Personen					
Biesnitz	49	32	47	52	37	49
Historische Altstadt	63	41	51	39	49	44
Innenstadt	355	312	329	280	267	214
Königshufen	115	91	114	110	80	86
Nikolaivorstadt	32	21	29	31	26	29
Rauschwalde	84	52	56	65	55	56
Südstadt	159	163	152	127	123	110
Weinhübel	72	61	57	63	71	53
HA-TA-SC-KU-KN ¹⁾	37	28	34	42	38	40
LU-ON-KL ¹⁾	36	18	17	23	22	26
Görlitz insgesamt	1003	821	891	841	773	711

Stadtteile/Ortsteile/ Stadt	Arbeitslose nach SGB II					
	März 2021	März 2020	März 2019	März 2018	März 2017	März 2016
	Personen					
Biesnitz	24	23	21	23	32	34
Historische Altstadt	103	115	120	136	168	156
Innenstadt	1.102	1.088	1.158	1.306	1.315	1.393
Königshufen	307	309	326	368	403	448
Nikolaivorstadt	79	61	62	72	82	76
Rauschwalde	127	128	131	166	169	197
Südstadt	435	439	454	513	508	511
Weinhübel	208	219	240	259	262	340
HA-TA-SC-KU-KN ¹⁾	34	34	39	36	54	74
LU-ON-KL ¹⁾	14	13	11	16	16	25
Görlitz insgesamt	2.437	2.437	2.570	2.917	3.022	3.265

Quelle: Statistik der Bundesagentur für Arbeit

1) siehe Vorbemerkungen Arbeitsmarkt (Seite 3)

2.4 Sozialversicherungspflichtig Beschäftigte am Wohnort Görlitz im September 2020

Stadt-/Ortsteil Stadt	Bestand an Sozialversicherungspflichtig Beschäftigten am Wohnort Görlitz im September 2020				
	Insgesamt	davon		darunter	
		männlich	weiblich	Deutsche	Ausländer
Personen					
Biesnitz	1.440	668	772	1.391	49
Historische Altstadt	1.080	569	511	930	150
Innenstadt	5.934	3.177	2.757	4.734	1.200
Königshufen	2.077	1.064	1.013	1.891	186
Nikolaivorstadt	714	366	348	662	52
Rauschwalde	1.794	898	896	1.748	46
Südstadt	3.166	1.595	1.571	2.827	339
Weinhübel	1.449	755	694	1.350	99
HA-TA-SC-KU-KN ¹⁾	749	378	371	709	40
LU-ON-KL ¹⁾	717	347	370	701	16
Görlitz insgesamt	19.141	9.830	9.311	16.961	2.180

Stadt-/Ortsteil Stadt	Bestand an Sozialversicherungspflichtig Beschäftigten am Wohnort Görlitz im September 2020 im Alter von ... bis unter ... Jahre				
	unter 25	25 - 35	35 - 45	45 - 55	55 Jahre und älter
	Personen				
Biesnitz	84	130	316	432	478
Historische Altstadt	111	295	262	234	178
Innenstadt	691	1.597	1.576	1.181	889
Königshufen	186	350	514	377	650
Nikolaivorstadt	57	125	183	188	161
Rauschwalde	159	261	369	495	510
Südstadt	333	758	742	696	637
Weinhübel	119	267	319	361	383
HA-TA-SC-KU-KN ¹⁾	49	106	178	198	218
LU-ON-KL ¹⁾	55	90	149	197	226
Görlitz insgesamt	1.849	3.982	4.610	4.365	4.335

Stadt-/Ortsteil Stadt	Bestand an Sozialversicherungspflichtig Beschäftigten am Wohnort Görlitz im September 2020			
	ohne abge- schlossenen Berufs- abschluss	mit anerkanntem Berufsab- schluss	mit akademi- schen Abschluss	ausschließlich geringfügig Beschäftigte insgesamt
	Personen			
Biesnitz	79	928	361	132
Historische Altstadt	93	624	292	122
Innenstadt	657	3.630	1.136	641
Königshufen	179	1.561	170	236
Nikolaivorstadt	48	454	171	52
Rauschwalde	180	1.290	213	174
Südstadt	276	2.140	530	306
Weinhübel	129	1.062	159	205
HA-TA-SC-KU-KN ¹⁾	42	550	105	76
LU-ON-KL ¹⁾	48	527	97	51
Görlitz insgesamt	1.734	12.780	3.238	1.996

Quelle: Statistik der Bundesagentur für Arbeit

¹⁾ siehe Vorbemerkungen Arbeitsmarkt (Seite 3)

Sozialversicherungspflichtig Beschäftigte am Wohnort Görlitz im September 2020 nach Altersgruppen

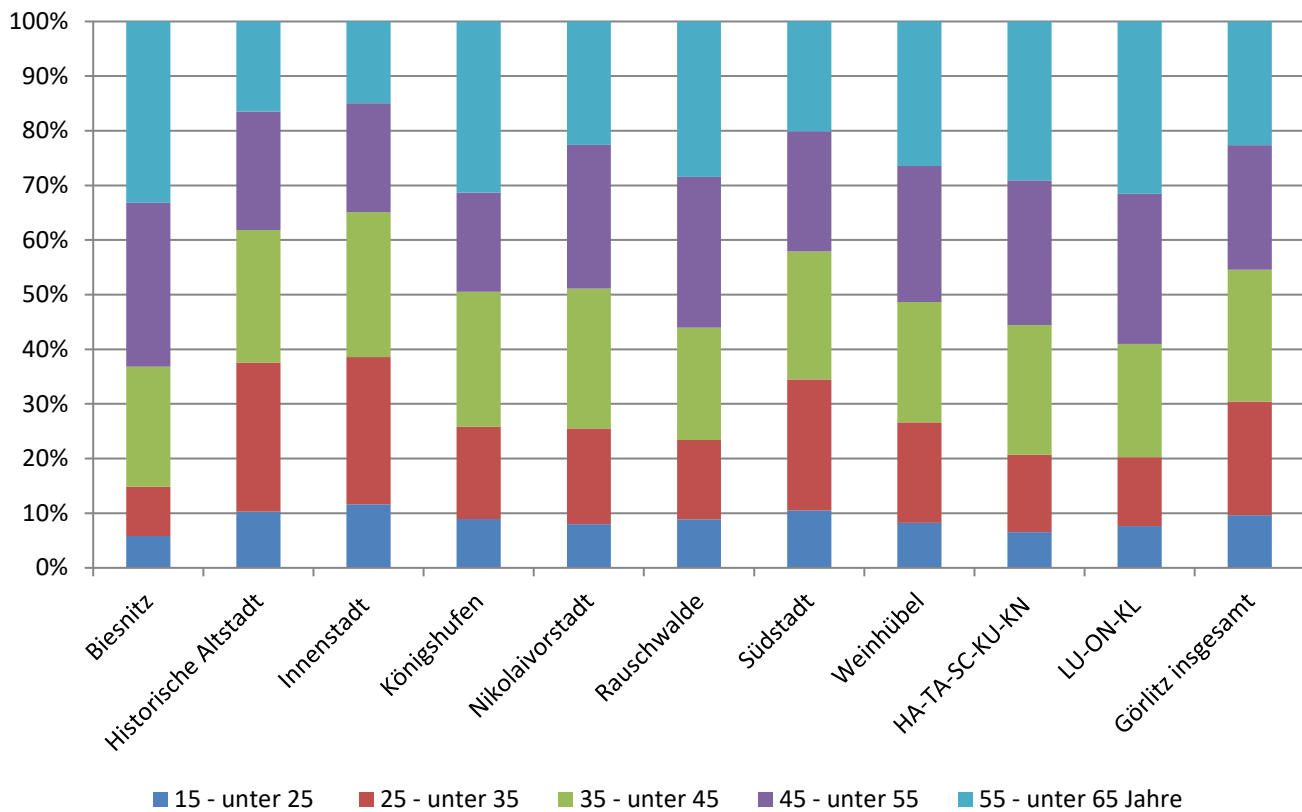

Anteil der Sozialversicherungspflichtig Beschäftigten an der jeweiligen Bevölkerungsgruppe im September 2020 nach Altersgruppen

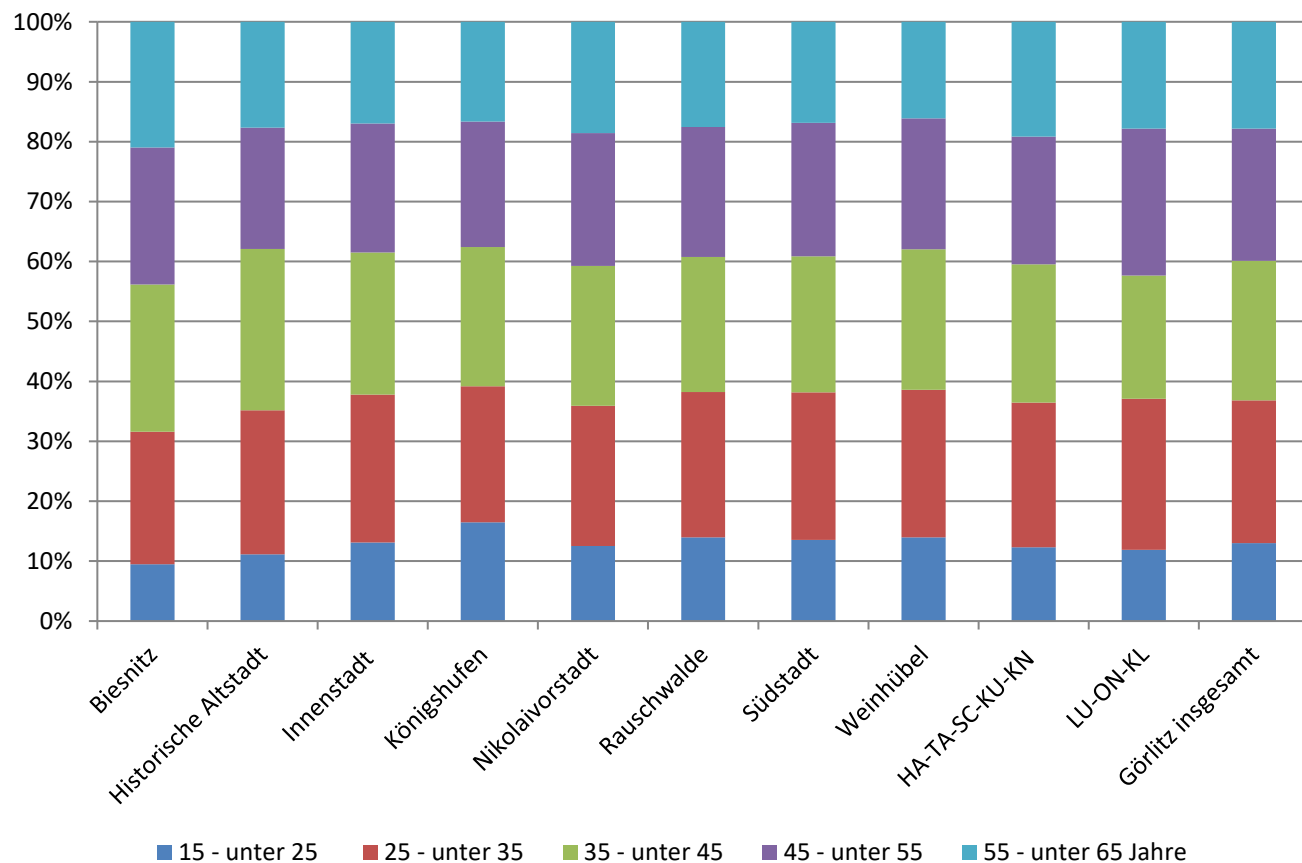

2.5 Entwicklung der Sozialversicherungspflichtig Beschäftigten 2014 bis 2019

Stadt-/Ortsteil Stadt	Bestand an Sozialversicherungspflichtig Beschäftigten am Wohnort Görlitz am ...					
	31.12.2019	31.12.2018	31.12.2017	31.12.2016	31.12.2015	31.12.2014
	Personen					
Biesnitz	1.451	1.461	1.484	1.464	1.467	1.461
Historische Altstadt	1.026	1.006	1.007	952	936	931
Innenstadt	5.775	5.525	5.333	5.179	4.968	4.799
Königshufen	2.106	2.080	2.160	2.101	2.138	2.132
Nikolaivorstadt	700	687	668	639	646	639
Rauschwalde	1.820	1.797	1.759	1.762	1.741	1.662
Südstadt	3.125	3.116	3.052	2.952	2.895	2.816
Weinhübel	1.417	1.433	1.411	1.378	1.331	1.304
HA-TA-SC-KU-KN ¹⁾	744	741	729	740	739	729
LU-ON-KL ¹⁾	717	714	679	671	674	657
Görlitz insgesamt	18.907	18.585	18.410	17.900	17.598	17.175

Quelle: Statistik der Bundesagentur für Arbeit

1) siehe Vorbemerkungen Arbeitsmarkt (Seite 3)

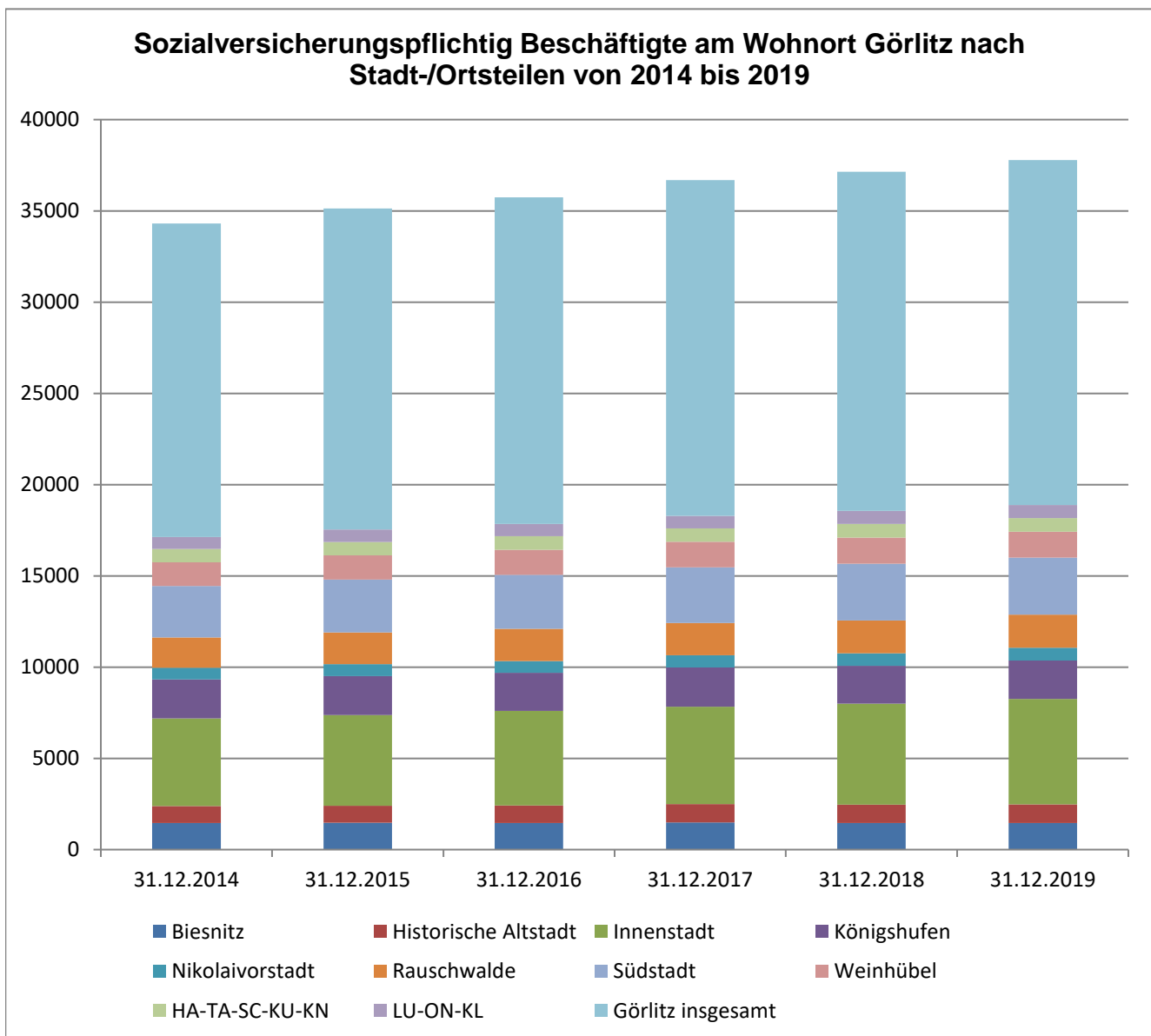

Quelle: Kommunale Statistikstelle

2.6 Geringfügig entlohnte Beschäftigte am Arbeitsort Görlitz

Geringfügig entlohnte Beschäftigte am Stichtag ...	Geringfügig entlohnte Beschäftigte am Arbeitsort insgesamt	ausschließlich Geringfügig entlohnte Beschäftigte	im Nebenjob Geringfügig entlohnte Beschäftigte
30. Juni 2010	2.906	2.167	739
30. Juni 2011	3.059	2.283	776
30. Juni 2012	2.982	2.216	766
30. Juni 2013	2.978	2.196	782
30. Juni 2014	2.893	2.275	618
30. Juni 2015	2.806	2.201	605
30. Juni 2016	2.975	2.292	683
30. Juni 2017	2.911	2.199	712
30. Juni 2018	3.119	2.425	694
30. Juni 2019	2.975	2.262	713

Quelle: Statistik der Bundesagentur für Arbeit

2.7 Geringfügig entlohnte Beschäftigte am Wohnort Görlitz

Geringfügig entlohnte Beschäftigte am Stichtag ...	Geringfügig entlohnte Beschäftigte am Wohnort insgesamt	ausschließlich Geringfügig entlohnte Beschäftigte	im Nebenjob Geringfügig entlohnte Beschäftigte
30. Juni 2010	3.181	2.429	752
30. Juni 2011	3.218	2.447	771
30. Juni 2012	3.168	2.389	779
30. Juni 2013	3.063	2.236	827
30. Juni 2014	3.038	2.395	643
30. Juni 2015	2.894	2.261	633
30. Juni 2016	3.008	2.311	697
30. Juni 2017	2.946	2.208	738
30. Juni 2018	2.887	2.169	718
30. Juni 2019	2.868	2.132	736

Quelle: Statistik der Bundesagentur für Arbeit

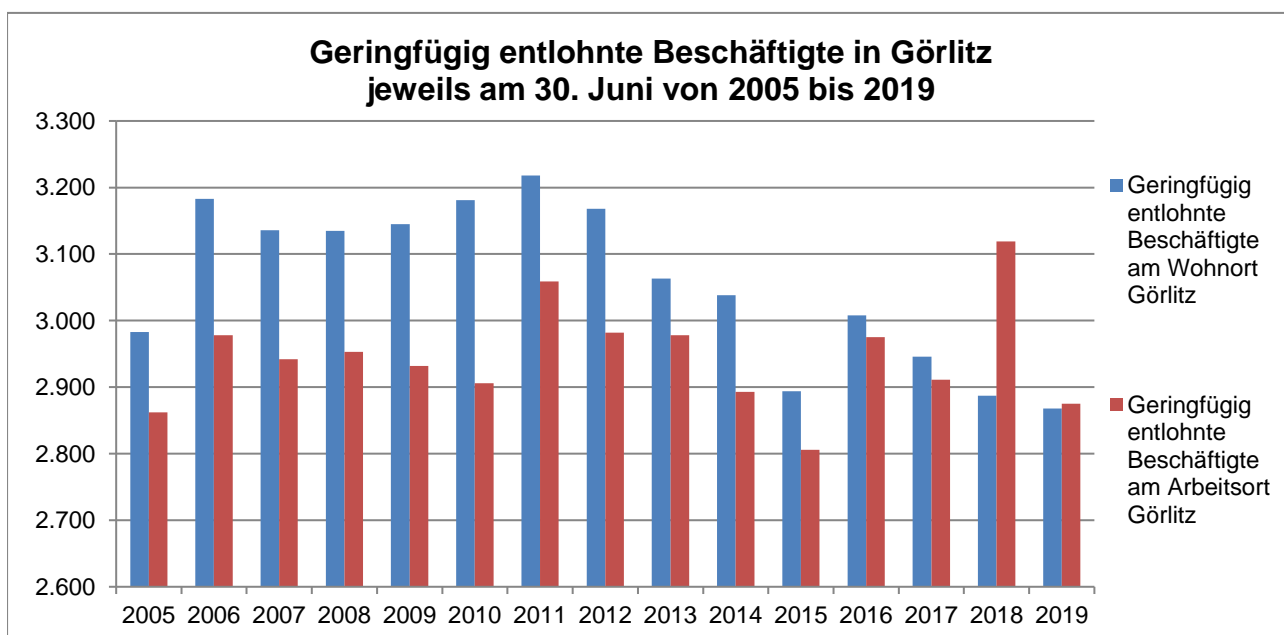

Quelle: Kommunale Statistikstelle

3. Statistik der Grundsicherung für Arbeitsuchende nach dem SGB II

3.1 Auswertung über SGB-Leistungen im Dezember 2020

Stadt-/Ortsteil Stadt	Bedarfsgemeinschaften (BG) im Dezember 2020				Bedarfs- gemein- schaften mit Zahlungs- anspruch Gesamtregel- leistung	Bedarfs- gemein- schaften mit Zahlungs- anspruch auf Kosten der Unterkunft
	Insgesamt	davon				
		mit 1 Person	mit 2 Personen	mit 3 und mehr Personen		
Anzahl						
Biesnitz	38	26	.	.	38	33
Historische Altstadt	190	146	29	15	190	186
Innenstadt	1.700	952	316	432	1.700	1.678
Königshufen	461	308	75	78	461	447
Nikolaivorstadt	81	59	15	.	81	78
Rauschwalde	187	124	39	24	187	180
Südstadt	633	411	107	115	632	621
Weinhübel	330	218	77	35	330	324
HA-TA-SC-KU-KN ¹⁾	46	29	12	.	46	43
LU-ON-KL ¹⁾	23	15	.	.	23	21
Görlitz insgesamt	3.697	2.296	680	721	3.696	3.616

Quelle: Statistik der Bundesagentur für Arbeit

1) siehe Vorbemerkungen Arbeitsmarkt (Seite 3)

3.2 Entwicklung der Zahl der Bedarfsgemeinschaften von 2018 bis 2020

Stadt-/Ortsteil Stadt	Bedarfsgemeinschaften (BG) insgesamt					
	31.12.2020	31.12.2019	30.09.2019	30.06.2019	31.03.2019	31.12.2018
	Anzahl					
Biesnitz	38	40	47	45	49	49
Historische Altstadt	190	199	194	208	214	207
Innenstadt	1.700	1.769	1.811	1.866	1.909	1.927
Königshufen	461	504	513	530	543	535
Nikolaivorstadt	81	83	83	86	88	96
Rauschwalde	187	204	210	216	227	234
Südstadt	633	666	710	724	729	727
Weinhübel	330	350	356	385	386	381
HA-TA-SC-KU-KN ¹⁾	46	50	49	57	62	64
LU-ON-KL ¹⁾	23	15	16	19	20	19
Görlitz insgesamt	3.697	3.892	4.005	4.146	4.240	4.250

Quelle: Statistik der Bundesagentur für Arbeit

1) siehe Vorbemerkungen Arbeitsmarkt (Seite 3)

3.3 Bedarfsgemeinschaften nach weiteren Kennziffern im Dezember 2020

Stadt-/Ortsteile/Stadt	Personen in Bedarfsgemeinschaften insgesamt im Dezember 2020	darunter	Leistungsberechtigte insgesamt im Dezember 2020	Regelleistungsberechtigte insgesamt im Dezember 2020	davon	
		Kinder unter 18 Jahren insgesamt in Bedarfsgemeinschaften			Erwerbsfähige Leistungsberechtigte insgesamt	Nicht-erwerbsfähige Leistungsberechtigte insgesamt
Anzahl						
Biesnitz	65	19	60	59	46	13
Historische Altstadt	264	46	256	255	215	40
Innenstadt	3.395	1.193	3.188	3.127	2.247	880
Königshufen	741	188	681	675	550	125
Nikolaivorstadt	117	25	114	114	91	23
Rauschwalde	284	60	269	258	223	35
Südstadt	1.070	280	1.024	1.007	792	215
Weinhübel	505	105	483	477	394	83
HA-TA-SC-KU-KN ¹⁾	75	20	71	66	55	11
LU-ON-KL ¹⁾	40	.	40	40	31	.
Görlitz, Stadt	6.564	1.945	6.194	6.086	4.652	1.434

Quelle: Statistik der Bundesagentur für Arbeit

1) siehe Vorbemerkungen Arbeitsmarkt (Seite 3)

3.4 Bedarfsgemeinschaften nach weiteren Kennziffern im Dezember 2019

Stadt-/Ortsteile/Stadt	Personen in Bedarfsgemeinschaften insgesamt im Dezember 2019	darunter	Leistungsberechtigte insgesamt im Dezember 2019	Regelleistungsberechtigte insgesamt im Dezember 2019	davon	
		Kinder unter 18 Jahren insgesamt in Bedarfsgemeinschaften			Erwerbsfähige Leistungsberechtigte insgesamt	Nicht-erwerbsfähige Leistungsberechtigte insgesamt
Anzahl						
Biesnitz	87	34	83	82	53	29
Historische Altstadt	288	59	276	273	227	46
Innenstadt	3.559	1.246	3.382	3.301	2.353	948
Königshufen	800	200	744	731	592	139
Nikolaivorstadt	115	21	111	111	92	19
Rauschwalde	329	78	316	303	252	51
Südstadt	1.144	298	1.113	1.091	848	243
Weinhübel	534	113	508	493	411	82
HA-TA-SC-KU-KN ¹⁾	76	16	72	71	58	13
LU-ON-KL ¹⁾	26	.	23	22	19	.
Görlitz, Stadt	6.971	2.071	6.641	6.491	4.918	1.573

Quelle: Statistik der Bundesagentur für Arbeit

1) siehe Vorbemerkungen Arbeitsmarkt (Seite 3)

3.5 Entwicklung der Personenzahl in Bedarfsgemeinschaften von 2017 bis 2019

Stadt-/Ortsteil Stadt	Personen in Bedarfsgemeinschaften (BG) insgesamt					
	31.12.2020	31.12.2019	30.09.2019	30.06.2019	31.03.2019	31.12.2018
	Anzahl					
Biesnitz	65	87	107	94	107	110
Historische Altstadt	264	288	285	307	327	300
Innenstadt	3.395	3.559	3.692	3.767	3.846	3.859
Königshufen	741	800	818	838	858	850
Nikolaivorstadt	117	115	120	123	121	135
Rauschwalde	284	329	334	351	376	389
Südstadt	1.070	1.144	1.223	1.256	1.266	1.281
Weinhübel	505	534	542	614	620	610
HA-TA-SC-KU-KN ¹⁾	75	76	75	90	102	112
LU-ON-KL ¹⁾	40	26	28	34	38	25
Görlitz insgesamt	6.564	6.971	7.240	7.484	7.674	7.682

Quelle: Statistik der Bundesagentur für Arbeit

1) siehe Vorbemerkungen Arbeitsmarkt (Seite 3)

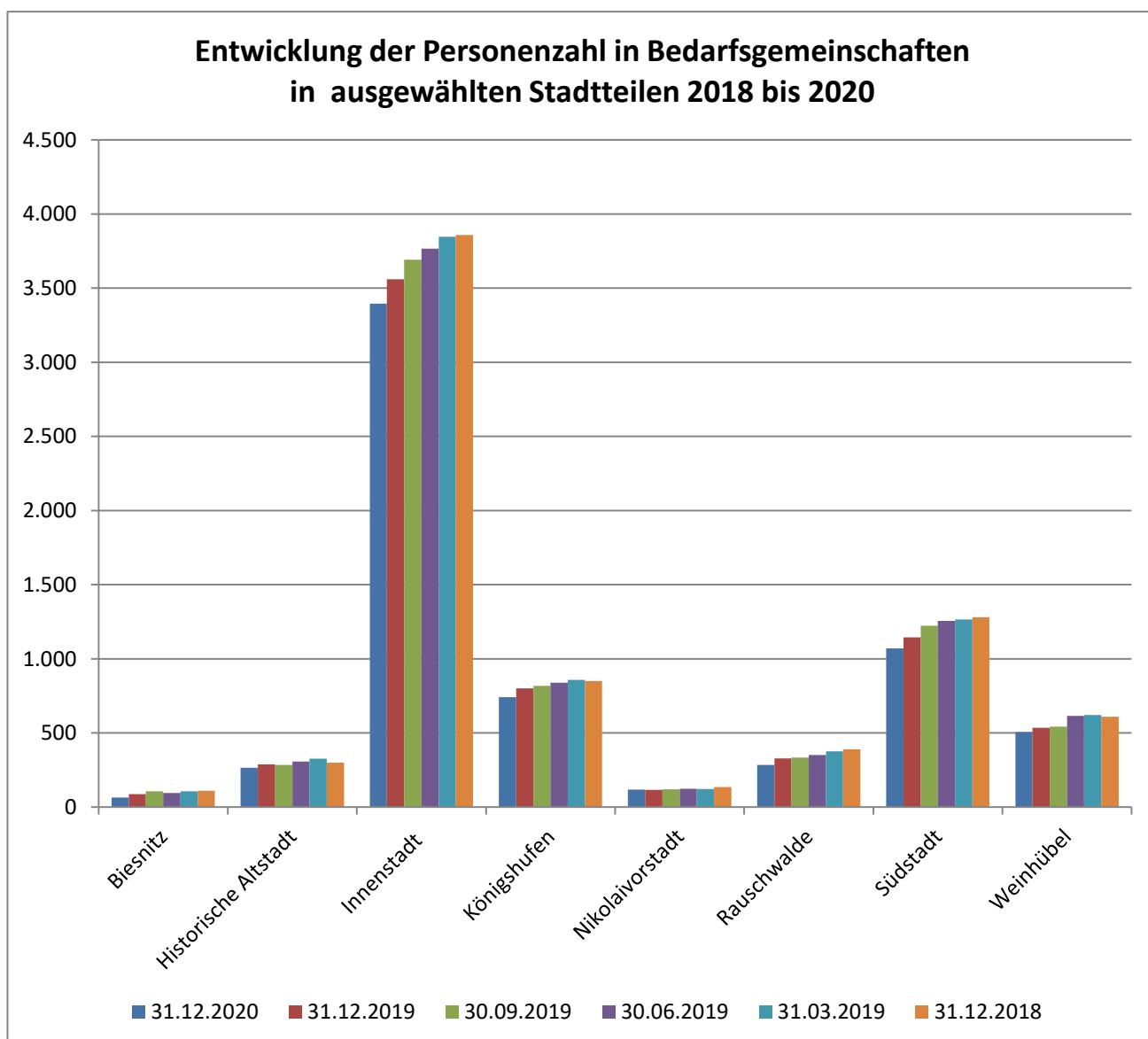

Quelle: Kommunale Statistikstelle

3.6 Erwerbsfähige Leistungsberechtigte nach Altersgruppen im Dezember 2020

Stadt-/Ortsteile/Stadt	Erwerbsfähige Leistungsberechtigte im Dezember 2020					
	Insgesamt	davon				
		im Alter von ... bis unter ... Jahre				
	unter 25	25 - 35	35 - 45	45 - 55	über 55	
Personen						
Biesnitz	46	.	.	13	10	11
Historische Altstadt	215	26	53	36	48	52
Innenstadt	2.247	373	496	522	422	434
Königshufen	550	43	89	114	112	192
Nikolaivorstadt	91	10	.	28	15	33
Rauschwalde	223	21	26	46	58	72
Südstadt	792	112	133	181	157	209
Weinhübel	394	29	54	61	95	155
HA-TA-SC-KU-KN ¹⁾	55	.	10	10	16	16
LU-ON-KL ¹⁾	31	10
Görlitz, Stadt	4.652	626	879	1.022	940	1.185

Quelle: Statistik der Bundesagentur für Arbeit

1) siehe Vorbemerkungen Arbeitsmarkt (Seite 3)

3.7 Erwerbsfähige Leistungsberechtigte nach Altersgruppen im Dezember 2019

Stadt-/Ortsteile/Stadt	Erwerbsfähige Leistungsberechtigte im Dezember 2019					
	Insgesamt	davon				
		im Alter von ... bis unter ... Jahre				
	unter 25	25 - 35	35 - 45	45 - 55	über 55	
Personen						
Biesnitz	53	.	11	15	12	11
Historische Altstadt	227	28	55	47	45	52
Innenstadt	2.353	405	561	513	441	433
Königshufen	592	36	110	122	132	192
Nikolaivorstadt	92	12	14	17	21	28
Rauschwalde	252	36	38	46	58	74
Südstadt	848	123	168	175	177	205
Weinhübel	411	24	63	68	105	151
HA-TA-SC-KU-KN ¹⁾	58	.	.	10	20	16
LU-ON-KL ¹⁾	19
Görlitz, Stadt	4.918	675	1.034	1.019	1.020	1.170

Quelle: Statistik der Bundesagentur für Arbeit

1) siehe Vorbemerkungen Arbeitsmarkt (Seite 3)

4. Kleinräumige Arbeitsmarktdaten nach Stadtvierteln der Stadt Görlitz

4.1 Arbeitslose im März 2021

Stadtviertel/Gemeindeteil/ Stadt	Arbeitslose insgesamt im März 2021 - SGB II und SGB III			davon	
	insgesamt	männlich	weiblich	Deutsche	Ausländer
	Personen				
Königshufen 1	80	48	32	68	12
Königshufen 2	106	47	59	85	21
Königshufen 3	171	105	66	159	12
Königshufen 4	65	38	27	.	.
Königshufen insgesamt	422	238	184	375	47
Nikolaivorstadt	111	77	34	96	15
Nikolaivorstadt insgesamt	111	77	34	96	15
Historische Altstadt 1	74	42	32	62	12
Historische Altstadt 2	92	63	29	80	12
Historische Altstadt insgesamt	166	105	61	142	24
Innenstadt 1	213	123	90	141	72
Innenstadt 2	123	71	52	85	38
Innenstadt 3	80	46	34	49	31
Innenstadt 4	175	102	73	103	66
Innenstadt 5	133	78	55	97	35
Innenstadt 6	257	170	87	197	59
Innenstadt 7	266	142	124	197	67
Innenstadt 8	210	114	96	170	40
Innenstadt insgesamt	1.457	846	611	1039	408
LU-ON-KL ¹⁾ insgesamt	50	30	20	.	.
Rauschwalde 1	67	40	27	.	.
Rauschwalde 2	67	36	31	.	.
Rauschwalde 3	77	41	36	.	.
Rauschwalde insgesamt	211	117	94	201	10
Biesnitz 1	25	11	14	.	.
Biesnitz 2	48	24	24	.	.
Biesnitz insgesamt	73	35	38	.	.
Südstadt 1	91	49	42	80	11
Südstadt 2	242	143	99	212	30
Südstadt 3	111	66	45	99	12
Südstadt 4	150	83	67	128	22
Südstadt insgesamt	594	341	253	519	75
Weinhübel 1	40	26	14	.	.
Weinhübel 2	127	64	63	117	10
Weinhübel 3	113	56	57	101	12
Weinhübel insgesamt	280	146	134	256	23
HA-TA-SC-KU-KN ¹⁾ insgesamt	71	36	35	.	.
Görlitz, Stadt	3.440	1.973	1.467	2.820	609

Quelle: Statistik der Bundesagentur für Arbeit

1) siehe Vorbemerkungen Arbeitsmarkt (Seite 3)

4.2 Arbeitslose nach Rechtskreis und nach Alter im März 2021

Stadtviertel/Gemeindeteil/ Stadt	Arbeitslose insgesamt im März 2021 nach verschiedenen Merkmalsgruppen						
	im Rechtskreis		im Alter von ... bis unter ... Jahren				
	SGB II	SGB III	unter 25 Jahre	25 - 35	35 - 45	45 - 55	über 55 Jahre
	Personen						
Königshufen 1	54	26	.	.	21	15	27
Königshufen 2	73	33	.	.	25	21	31
Königshufen 3	138	33	.	.	31	33	78
Königshufen 4	42	23	.	.	18	10	26
Königshufen insgesamt	307	115	23	63	95	79	162
Nikolaivorstadt	79	32	11	13	32	14	41
Nikolaivorstadt insgesamt	79	32	11	13	32	14	41
Historische Altstadt 1	48	26	.	.	16	14	25
Historische Altstadt 2	55	37	.	.	12	23	28
Historische Altstadt insgesamt	103	63	12	36	28	37	53
Innenstadt 1	163	50	21	50	53	38	51
Innenstadt 2	81	42	10	21	37	24	31
Innenstadt 3	48	32	.	.	14	20	15
Innenstadt 4	131	44	18	29	49	36	43
Innenstadt 5	99	34	.	.	33	31	24
Innenstadt 6	209	48	29	62	59	52	55
Innenstadt 7	209	57	13	50	70	57	76
Innenstadt 8	162	48	14	41	54	39	62
Innenstadt insgesamt	1.102	355	121	313	369	297	357
LU-ON-KL ¹⁾ insgesamt	14	36	31
Rauschwalde 1	38	29	.	.	14	14	29
Rauschwalde 2	50	17	.	.	16	18	22
Rauschwalde 3	39	38	.	.	11	20	38
Rauschwalde insgesamt	127	84	10	19	41	52	89
Biesnitz 1	*	23	18
Biesnitz 2	22	26	22
Biesnitz insgesamt	24	49	.	10	.	11	40
Südstadt 1	57	34	.	18	16	.	34
Südstadt 2	183	59	15	51	52	54	70
Südstadt 3	82	29	.	.	23	19	47
Südstadt 4	113	37	14	27	35	21	53
Südstadt insgesamt	435	159	46	109	126	109	204
Weinhübel 1	22	18	22
Weinhübel 2	103	24	.	.	14	33	63
Weinhübel 3	83	30	.	.	17	27	46
Weinhübel insgesamt	208	72	13	35	36	65	131
HA-TA-SC-KU-KN ¹⁾ insgesamt	34	37	.	.	12	14	32
Görlitz, Stadt	2.437	1.003	249	612	755	683	1.141

Quelle: Statistik der Bundesagentur für Arbeit

1) siehe Vorbemerkungen Arbeitsmarkt (Seite 3)

4.3 Arbeitslose nach verschiedenen Merkmalsgruppen im März 2021

Stadtviertel/Gemeindeteil/ Stadt	Arbeitslose insgesamt im März 2021 nach verschiedenen Merkmalsgruppen						
	ohne Beruf ¹⁾	mit Berufs- aus- bildung ²⁾	mit akade- mischer Aus- bildung	ohne Schulab- schluss	mit Haupt- schul- abschluss	mit mittlerer Reife	mit Abitur
	Personen						
Königshufen 1	24	52	.	10	20	41	.
Königshufen 2	35	65	.	15	32	39	12
Königshufen 3	44	122	.	38	50	75	.
Königshufen 4	19	42	.	12	20	28	.
Königshufen insgesamt	122	281	16	75	122	183	30
Nikolaivorstadt	41	63	.	23	30	40	15
Nikolaivorstadt insgesamt	41	63	.	23	30	40	15
Historische Altstadt 1	28	41	.	20	16	28	.
Historische Altstadt 2	33	46	.	12	23	31	24
Historische Altstadt insgesamt	61	87	18	32	39	59	31
Innenstadt 1	92	96	22	59	57	55	36
Innenstadt 2	53	56	13	27	34	34	23
Innenstadt 3	32	38	.	21	21	21	16
Innenstadt 4	87	74	12	57	45	44	23
Innenstadt 5	66	55	10	39	38	32	20
Innenstadt 6	132	119	.	86	75	68	19
Innenstadt 7	122	127	14	74	77	74	35
Innenstadt 8	86	117	.	53	61	64	26
Innenstadt insgesamt	670	682	90	416	408	392	198
LU-ON-KL insgesamt	.	43	.	.	.	34	.
Rauschwalde 1	13	50	.	.	21	34	.
Rauschwalde 2	18	44	.	12	17	30	.
Rauschwalde 3	13	56	.	.	29	30	10
Rauschwalde insgesamt	44	150	14	22	67	94	20
Biesnitz 1	.	20	.	.	.	13	.
Biesnitz 2	.	34	.	.	.	26	.
Biesnitz insgesamt	10	54	.	.	12	39	15
Südstadt 1	26	52	10	16	20	35	16
Südstadt 2	90	139	11	51	81	83	23
Südstadt 3	32	72	.	26	22	50	12
Südstadt 4	55	86	.	29	58	46	14
Südstadt insgesamt	203	349	36	122	181	214	65
Weinhübel 1	10	29	.	.	.	22	.
Weinhübel 2	32	88	.	24	36	55	10
Weinhübel 3	26	83	.	19	42	43	.
Weinhübel insgesamt	68	200	10	50	86	120	18
HA-TA-SC-KU-KN insgesamt	15	52	.	.	22	34	.
Görlitz, Stadt	1.239	1.964	207	751	976	1.211	405

¹⁾ ohne abgeschlossene Berufsausbildung

²⁾ mit betrieblicher/schulischer Ausbildung

Quelle: Statistik der Bundesagentur für Arbeit

4.4 Sozialversicherungspflichtig Beschäftigte im September 2020

Stadtviertel/Gemeinde-teil/Stadt	SV-pflichtig Beschäftigte insgesamt im September 2020	davon:		davon:		darunter:				
		männlich	weiblich	Deutsche	Ausländer	unter 25 Jahre	25 bis unter 35 Jahre	35 bis unter 45 Jahre	45 bis unter 55 Jahre	über 55 Jahre
Personen										
Königshufen 1	450	222	228	415	35	38	63	103	120	126
Königshufen 2	578	298	280	495	83	53	136	156	95	138
Königshufen 3	646	345	301	602	44	69	92	163	109	213
Königshufen 4	403	199	204	379	24	26	59	92	53	173
Königshufen insgesamt	2.077	1.064	1.013	1.891	186	186	350	514	377	650
Nikolaivorstadt	714	366	348	662	52	57	125	183	188	161
Nikolaivorstadt insgesamt	714	366	348	662	52	57	125	183	188	161
Historische Altstadt 1	530	265	265	451	79	49	134	135	110	102
Historische Altstadt 2	550	304	246	479	71	62	161	127	124	76
Historische Altstadt insgesamt	1.080	569	511	930	150	111	295	262	234	178
Innenstadt 1	920	507	413	683	237	116	264	247	182	111
Innenstadt 2	696	347	349	592	104	63	184	196	156	97
Innenstadt 3	669	340	329	502	167	56	158	191	169	95
Innenstadt 4	604	336	268	424	180	90	168	162	103	81
Innenstadt 5	521	282	239	432	89	63	172	147	89	50
Innenstadt 6	698	404	294	546	152	87	208	178	124	101
Innenstadt 7	700	375	325	600	100	102	164	165	148	121
Innenstadt 8	1.126	586	540	955	171	114	279	290	210	233
Innenstadt insgesamt	5.934	3.177	2.757	4.734	1.200	691	1.597	1.576	1.181	889
LU-ON-KL ¹⁾ insgesamt	717	347	370	701	16	55	90	149	197	226
Rauschwalde 1	529	272	257	505	24	38	85	117	137	152
Rauschwalde 2	571	281	290	561	10	53	74	110	170	164
Rauschwalde 3	694	345	349	682	12	68	102	142	188	194
Rauschwalde insgesamt	1.794	898	896	1.748	46	159	261	369	495	510
Biesnitz 1	792	358	434	778	14	44	62	156	243	287
Biesnitz 2	648	310	338	613	35	40	68	160	189	191
Biesnitz insgesamt	1.440	668	772	1.391	49	84	130	316	432	478
Südstadt 1	683	323	360	630	53	63	149	152	160	159
Südstadt 2	1.088	555	533	952	136	128	303	268	199	190
Südstadt 3	592	290	302	552	40	60	133	122	141	136
Südstadt 4	803	427	376	693	110	82	173	200	196	152
Südstadt insgesamt	3.166	1.595	1.571	2.827	339	333	758	742	696	637
Weinhübel 1	439	237	202	.	.	42	71	98	107	121
Weinhübel 2	459	232	227	.	.	40	97	100	110	112
Weinhübel 3	551	286	265	499	52	37	99	121	144	150
Weinhübel insgesamt	1.449	755	694	1.350	99	119	267	319	361	383
HA-TA-SC-KU-KN ¹⁾ insgesamt	749	378	371	709	40	49	106	178	198	218
Görlitz, Stadt	19.141	9.830	9.311	16.961	2.180	1.849	3.982	4.610	4.365	4.335

Quelle: Statistik der Bundesagentur für Arbeit

1) siehe Vorbemerkungen Arbeitsmarkt (Seite 3)

4.5 Bedarfsgemeinschaften im Dezember 2020

Stadtviertel/Gemeindeteil/ Stadt	Bedarfsgemeinschaften (BG) im Dezember 2020							
	Insgesamt	davon			darunter			
		mit 1 Person	mit 2 Personen	mit 3 und mehr Personen	Single-Bedarfsgemeinschaften	Alleinerziehenden-Bedarfsgemeinschaften	Partner-Bedarfsgemeinschaften ohne Kinder	Partner-Bedarfsgemeinschaften mit Kindern
Anzahl								
Königshufen 1	83	40	24	19	40	15	14	11
Königshufen 2	117	71	25	21	71	19	15	11
Königshufen 3	197	154	16	27	154	.	.	.
Königshufen 4	64	43	10	11	43	.	.	.
Königshufen insgesamt	461	308	75	78	308	65	41	42
Nikolaivorstadt	81	59	15	.	59	12	.	.
Nikolaivorstadt insgesamt	81	59	15	.	59	12	.	.
Historische Altstadt 1	87	63	.	.	63	.	.	.
Historische Altstadt 2	103	83	.	.	83	.	.	.
Historische Altstadt insgesamt	190	146	29	15	146	17	13	11
Innenstadt 1	241	125	48	68	125	44	24	45
Innenstadt 2	129	85	16	28	85	15	11	18
Innenstadt 3	86	50	11	25	50	15	.	16
Innenstadt 4	211	115	38	58	115	34	15	43
Innenstadt 5	173	93	36	44	93	42	14	23
Innenstadt 6	308	185	57	66	185	50	32	38
Innenstadt 7	281	135	58	88	134	67	25	51
Innenstadt 8	271	164	52	55	164	48	25	32
Innenstadt insgesamt	1.700	952	316	432	951	315	150	266
LU-ON-KL ¹⁾ insgesamt	23	15	.	.	15	.	.	.
Rauschwalde 1	58	37	15	.	37	11	.	.
Rauschwalde 2	69	48	13	.	48	.	.	.
Rauschwalde 3	60	39	11	10	39	10	.	.
Rauschwalde insgesamt	187	124	39	24	124	30	21	11
Biesnitz 1
Biesnitz 2
Biesnitz insgesamt	38	26	.	.	26	.	.	.
Südstadt 1	87	57	19	11	57	.	12	.
Südstadt 2	275	163	48	64	163	47	20	40
Südstadt 3	126	108	12	.	108	.	.	.
Südstadt 4	145	83	28	34	83	21	21	20
Südstadt insgesamt	633	411	107	115	411	85	57	71
Weinhübel 1	35	25	.	.	25	.	.	.
Weinhübel 2	168	117	.	.	117	25	20	.
Weinhübel 3	127	76	28	23	76	18	18	14
Weinhübel insgesamt	330	218	77	35	218	46	42	21
HA-TA-SC-KU-KN ¹⁾ insgesamt	46	29	12	.	29	.	.	.
Görlitz, Stadt	3.697	2.296	680	721	2.295	582	340	440

Quelle: Statistik der Bundesagentur für Arbeit

1) siehe Vorbemerkungen Arbeitsmarkt (Seite 3)

4.6 Erwerbsfähige Leistungsberechtigte im Dezember 2020

Stadtviertel/Gemeindeteil/ Stadt	Erwerbsfähige Leistungsberechtigte im Dezember 2020										
	Ins- gesamt	davon		darunter		davon					darunter Allein- erziehende erwerbs- fähige Leistungs- berechtigte
		männ- lich	weib- lich	Deut- sche	Aus- länder	im Alter von ... bis unter ... Jahre					
						unter 25	25 - 35	35 - 45	45 - 55	über 55	
Personen											
Königshufen 1	110	56	54	.	.	10	18	23	23	36	15
Königshufen 2	139	61	78	120	19	.	31	27	.	47	19
Königshufen 3	223	134	89	202	21	22	29	45	41	86	22
Königshufen 4	78	39	39	.	.	.	11	19	.	23	.
Königshufen insgesamt	550	290	260	492	58	43	89	114	112	192	65
Nikolaivorstadt	91	56	35	75	16	.	.	28	15	33	12
Nikolaivorstadt insgesamt	91	56	35	75	16	.	.	28	15	33	12
Historische Altstadt 1	99	55	44	78	21	11	21	21	21	25	11
Historische Altstadt 2	116	76	40	92	24	15	32	15	27	27	.
Historische Altstadt insgesamt	215	131	84	170	45	26	53	36	48	52	17
Innenstadt 1	335	164	171	201	133	62	79	68	59	67	44
Innenstadt 2	164	91	73	110	54	20	32	38	33	41	15
Innenstadt 3	116	63	53	74	42	23	24	27	26	16	15
Innenstadt 4	289	142	147	179	103	50	58	72	52	57	34
Innenstadt 5	228	107	121	164	61	47	52	59	37	33	42
Innenstadt 6	388	223	165	292	92	66	98	90	66	68	50
Innenstadt 7	385	191	194	280	100	64	83	90	77	71	67
Innenstadt 8	342	174	168	264	78	41	70	78	72	81	48
Innenstadt insgesamt	2.247	1.155	1.092	1.564	663	373	496	522	422	434	315
LU-ON-KL ¹⁾ insgesamt	31	10	.
Rauschwalde 1	68	27	41	11	15	22	11
Rauschwalde 2	81	45	36	23	20	24	.
Rauschwalde 3	74	35	39	12	23	26	10
Rauschwalde insgesamt	223	107	116	212	11	21	26	46	58	72	30
Biesnitz 1
Biesnitz 2
Biesnitz insgesamt	46	25	21	13	10	11	.
Südstadt 1	105	56	49	80	25	14	18	23	19	31	.
Südstadt 2	357	183	174	303	54	52	68	84	82	71	47
Südstadt 3	134	78	56	120	14	16	15	32	27	44	.
Südstadt 4	196	102	94	164	32	30	32	42	29	63	21
Südstadt insgesamt	792	419	373	667	125	112	133	181	157	209	85
Weinhübel 1	38	18	20	17	.
Weinhübel 2	197	88	109	182	15	12	24	25	53	83	25
Weinhübel 3	159	69	90	148	11	14	25	30	35	55	18
Weinhübel insgesamt	394	175	219	367	26	29	54	61	95	155	46
HA-TA-SC-KU-KN ¹⁾ insgesamt	55	23	32	10	16	16	.
Görlitz, Stadt	4.652	2.408	2.244	3.680	951	626	879	1.022	940	1.185	582

Quelle: Statistik der Bundesagentur für Arbeit

1) siehe Vorbemerkungen Arbeitsmarkt (Seite 3)

5. Gebietszuordnungen für Arbeitsmarktdaten

Gemeinde-schlüssel	Gebiets-schlüssel	Gebietsbezeichnung	Blockzuordnung
14626110	100180001	LU-ON-KL	komplett LU, ON und KL
14626110	100020001	Königshufen 1	KÖ: 1, 2, 3
14626110	100020002	Königshufen 2	KÖ: 4, 5, 6
14626110	100020003	Königshufen 3	KÖ: 7, 8, 9
14626110	100020004	Königshufen 4	KÖ: 10, 11, 12
14626110	100030001	Nikolaivorstadt	NI: komplett
14626110	100040001	Historische Altstadt 1	HI: 1, 2, 3, 4, 5, 6, 7, 8, 9, 10, 11
14626110	100040002	Historische Altstadt 2	HI: 12, 13, 14, 15, 16, 17, 18, 19, 20, 21, 22
14626110	100050001	Innenstadt 1	IN: 1, 2, 3, 4, 5, 6, 7, 8
14626110	100050002	Innenstadt 2	IN: 10, 11, 12, 49, 50, 51
14626110	100050003	Innenstadt 3	IN: 54, 55, 56, 57, 58, 59, 60
14626110	100050004	Innenstadt 4	IN: 9, 13, 14, 15, 16, 17, 18, 19
14626110	100050005	Innenstadt 5	IN: 44, 46, 47, 48, 52, 53
14626110	100050006	Innenstadt 6	IN: 20, 21, 22, 23, 24
14626110	100050007	Innenstadt 7	IN: 25, 26, 27, 28, 29, 30, 31, 32, 33, 34, 35, 36
14626110	100050008	Innenstadt 8	IN: 37, 38, 39, 40, 41, 41, 42, 43, 45, 61
14626110	200060001	Rauschwalde 1	RA: 1, 2, 3, 4, 5, 6, 16, 18, 34, 35, 36, 37
14626110	200060002	Rauschwalde 2	RA: 7, 8, 9, 10, 11, 12, 13, 14, 15, 17, 19, 20, 22
14626110	200060003	Rauschwalde 3	RA: 21, 23, 24, 25, 26, 27, 28, 29, 30, 31, 32, 33
14626110	200070001	Biesnitz 1	BI: 1, 2, 3, 4, 5, 6, 7, 23, 24, 25, 26, 27, 28
14626110	200070002	Biesnitz 2	BI: 8, 9, 10, 11, 12, 13, 14, 15, 16, 17, 18, 19, 20, 21, 22
14626110	200080001	Südstadt 1	SÜ: 1, 2, 3, 4, 5, 6, 7, 8, 9, 10, 37
14626110	200080002	Südstadt 2	SÜ: 11, 12, 13, 14, 15, 16, 17, 18, 19, 38
14626110	200080003	Südstadt 3	SÜ: 20, 21, 22, 23, 24, 25, 26, 27, 28, 29
14626110	200080004	Südstadt 4	SÜ: 30, 31, 32, 33, 34, 35, 36
14626110	200090001	Weinhübel 1	WE: 1, 2, 3, 4, 5, 6, 7, 8, 9, 10, 11, 12, 13, 14, 15, 18
14626110	200090002	Weinhübel 2	WE: 16, 17, 19, 20, 21
14626110	200090003	Weinhübel 3	WE: 22, 23, 24, 25, 26, 27, 28, 29, 30, 31, 32, 33
14626110	200190001	HA-TA-SC-KU-KN	komplett HA, TA, SC, KU und KN