

Stadt Görlitz

Statistische Informationen

III. Quartal 2020

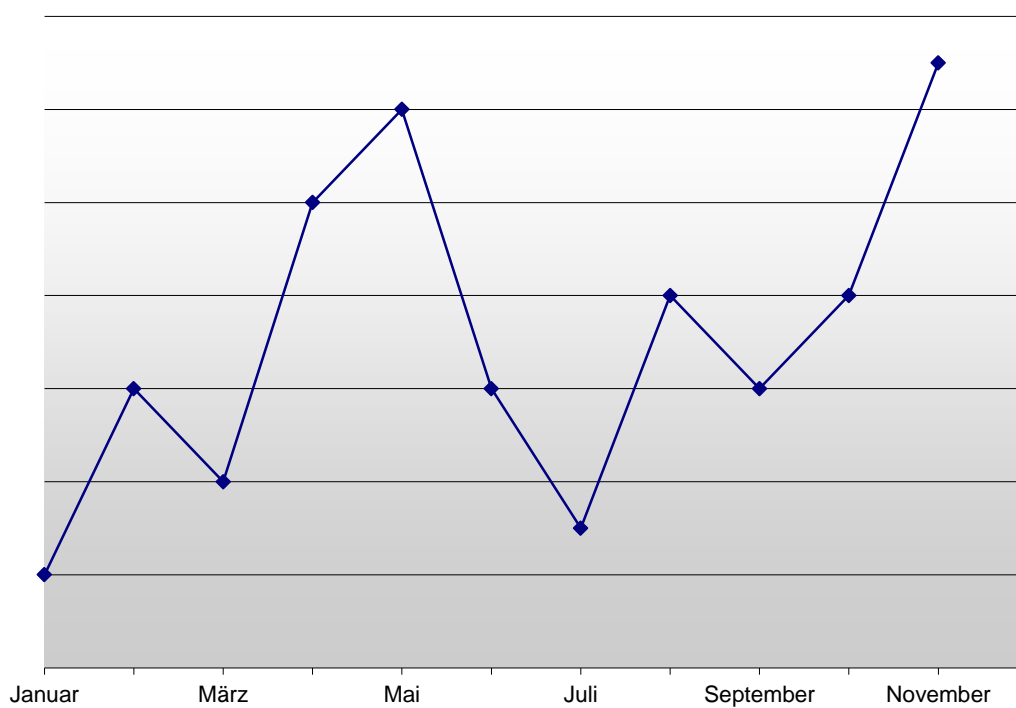

Herausgeber:

Stadtverwaltung Görlitz, Hauptverwaltungsamt, Kommunale Statistikstelle

Postfach 300131, 02806 Görlitz (Postanschrift)

Telefon: 0 35 81 - 67 15 13

Zeichenerklärung für statistische Auskünfte

-	Nichts vorhanden (genau Null)
0	Weniger als die Hälfte von 1 in der letzten besetzten Stelle, jedoch mehr als nichts
...	Angabe fällt später an
/	Zahlenwert nicht sicher genug
.	Zahlenwert unbekannt oder geheim zu halten
x	Tabellenfach gesperrt, weil Aussage nicht sinnvoll
()	Aussagewert ist eingeschränkt, da der Zahlenwert statistisch relativ unsicher ist
davon	Summe der Einzelpositionen ergibt Gesamtsumme (Aufgliederung)
darunter	nur ausgewählte Einzelpositionen (Ausgliederung)

Feststellung der amtlichen Einwohnerzahl

Kommt nach einer gesetzlichen Vorschrift der Einwohnerzahl eine rechtliche Bedeutung zu, ist die vom Statistischen Landesamt des Freistaates Sachsen zum 30. Juni des Vorjahres fortgeschriebene Einwohnerzahl maßgebend, soweit nichts anderes bestimmt ist (§ 125 Gemeindeordnung für den Freistaat Sachsen). Die Feststellung und Veröffentlichung der amtlichen Einwohnerzahl vom Statistischen Landesamt erfolgt mit einem Nachlauf von ca. einem halben Jahr.

Die amtlichen Bevölkerungszahlen werden vom Statistischen Landesamt des Freistaates Sachsen auf der Grundlage der Fortschreibung herausgegeben. Die laufende Fortschreibung der Bevölkerung erfolgt nach den Ergebnissen der Statistik der natürlichen Bevölkerungsbewegung (Geburten, Sterbefälle) und der räumlichen Bevölkerungsbewegung (Zuzüge, Fortzüge). Basis der jetzigen Fortschreibung ist die am 09.05.2011 (Zensus) nachgewiesene Bevölkerung. Neben Geburten, Sterbefällen, Zu- und Fortzügen werden bei der Bevölkerungsfortschreibung Bestandsänderungen auf Grund von nachgereichten Meldungen der Standes- und Meldeämter berücksichtigt.

Um kurzfristig und somit aktuell Informationen über die Bevölkerungsentwicklung in der Stadt und in den einzelnen Stadt- und Ortsteilen zu erhalten, werden als vorläufige Daten Informationen aus dem Melderegister verwendet. Dabei zählen als Bevölkerung alle Personen, die im betreffenden Gebiet ihre alleinige Wohnung bzw. ihre Hauptwohnung im Sinne von § 12 Melderechtsrahmengesetz haben. Zu den Einwohnern (mitunter auch wohnberechtigte Bevölkerung genannt) zählen alle Personen, die im betreffenden Gebiet mit Haupt- oder Nebenwohnsitz gemeldet sind. Eine Bestandsfortschreibung über die natürliche und räumliche Bevölkerungsbewegung führt nicht zum Bevölkerungsbestand des nachfolgenden Zeitpunktes. Die genannten Datenquellen (Statistisches Landesamt, Einwohnermelderegister) können zu unterschiedlichen Zahlenwerten führen.

Datenschutz

Gemäß § 16 Abs. 1 Bundesstatistikgesetz sind Einzelangaben über persönliche und sachliche Verhältnisse von Auskunftspflichtigen geheim zu halten. Diesem Grundprinzip folgend, ist ein Ausweis von Einzelfällen, d.h. Tabellenwerte „1“ und „2“ nicht zulässig.

Im Datenmaterial auftretende Einzelfälle können entweder durch geeignete Verfahren statistisch ausgeglichen werden, so dass keine Rückschlüsse auf Einzelangaben gezogen werden können, oder sie dürfen nicht veröffentlicht werden.

Diese Prinzipien gelten sowohl für Veröffentlichungen als auch für die Weitergabe von Auswertungsergebnissen innerhalb der Stadtverwaltung.

Geheimhaltung bedeutet inhaltlich, dass der Einzelne vor der Offenlegung seiner persönlichen und sachlichen Verhältnisse geschützt wird. Dies gilt für Personen und Haushalte ebenso wie für wirtschaftliche Einheiten. Die Zurverfügungstellung (also Veröffentlichung, Übermittlung) von Einzelangaben ist daher nur dann statthaft, wenn die Daten so anonymisiert sind, dass der Einzelne (Befragte, Betroffene) nicht identifiziert werden kann.

Kleinräumige Arbeitsmarktdaten

Die kleinräumigen Arbeitsmarktdaten erhält die Stadt Görlitz auf Grund eines abgeschlossenen Vertrages von der Bundesagentur für Arbeit.

Zunächst wurden jedoch alle bisher in der Bundesrepublik Deutschland geschlossenen Verträge durch die Bundesagentur für Arbeit zum 31.12.2017 gekündigt, da die zur Sicherung der statistischen Geheimhaltung erforderlichen neuen Vertragsbedingungen sich im Rahmen der bestehenden Verträge nicht umsetzen lassen. Auch wenn die neuen Vorgaben für die Größe der Stadtviertel unvermeidlich eine gewisse Einschränkung des Informationsgehalts der Daten mit sich bringen, ist doch die Beschränkung der Datenübermittlung auf anonymisierte Daten – auch nach Auffassung der Bundesregierung – unerlässlich. Das neue Vertragsangebot ist der einzig akzeptable Weg verlässlicher und rechtssicherer Datenübermittlung in der Zukunft.

In Vorbereitung des neuen Vertragsabschlusses war es erforderlich, kleinräumige Gebiete innerhalb der Stadt neu zu bilden. Die vorhandenen Stadtteile konnten so in kleinere Gebiete eingeteilt werden. Bedingung war jedoch, dass die „Stadtviertel“ (Statistische Bezirke/Distrikte/Stadtteile) eine Mindestgröße von 1000 Einwohner aufweisen müssen.

Der neu abgeschlossene Vertrag zwischen der Bundesagentur für Arbeit und der Kommunalen Statistikstelle der Stadt Görlitz regelt die Übermittlung statistischer Arbeitsmarktdaten auf Grundlage der gelieferten kleinräumigen Gebietsgliederung.

Die anonymisierten (d.h. keine Zellbesetzungen unter zehn) und nach kleinräumigen Gebietseinheiten aggregierten Arbeitsmarktdaten umfassen den Bestand an sozialversicherungspflichtigen und geringfügigen Beschäftigten (sechs Monate Wartezeit), den Bestand Arbeitslose (ohne Wartezeit), den Bestand Arbeitslosengeldempfänger nach dem SGB III (zwei Monate Wartezeit) und den Bestand Leistungsberechtigte und Bedarfsgemeinschaften nach SGB II (drei Monate Wartezeit).

Die Arbeitsmarktdaten in kleinräumiger Gliederung dürfen gemäß § 10 des Vertrages für statistische und planerische Zwecke verwendet werden.

Die Übermittlung, Veröffentlichung und Präsentation von Daten und statistischen Ergebnissen ist nur unter Anwendung der geltenden Geheimhaltungs- und Datenschutzregeln zulässig. Ein Abgleich mit Datenbeständen anderer kommunaler Stellen (Meldeämter, Wohngeldstellen) zu anderen als statistischen und planerischen Zwecken ist nicht gestattet (Rückspielverbot).

Bei jeder Übermittlung, Veröffentlichung oder Präsentation von statistischen Ergebnissen aus Arbeitsmarktdaten in kleinräumiger Gliederung muss als Quelle "Statistik der Bundesagentur für Arbeit" angegeben werden. Bei der Übermittlung von statistischen Ergebnissen an Dritte ist auf das Erfordernis der Quellenangabe bei Veröffentlichungen hinzuweisen.

In diesem Bericht werden die Arbeitsmarktdaten (Punkt 2. und 3.) nach den Stadt-/Ortsteilen ausgewiesen. In einem 4. Punkt werden erstmalig kleinräumige Arbeitsmarktdaten ausgewiesen.

Die kleinräumigen Arbeitsmarktdaten werden für 4 Stadtviertel in Königshufen, für 2 Stadtviertel in der Historischen Altstadt, für 8 Stadtviertel in der Innenstadt, für 3 Stadtviertel in Rauschwalde, für 2 Stadtviertel in Biesnitz, für 4 Stadtviertel in der Südstadt und für 3 Stadtviertel in Weinhübel zur Verfügung gestellt werden.

Angaben für die einzelnen Ortsteile sind nicht möglich. Die Ortsteile Ludwigsdorf, Ober-Neundorf und der Stadtteil Klingewalde sind zu einem Gebiet zusammengefasst und sind mit LU-ON-KL gekennzeichnet. Die Ortsteile Hagenwerder, Tauchritz, Schlauroth, Kunnerwitz und Klein Neundorf bilden ein weiteres Auswertungsgebiet und werden gekennzeichnet mit HA-TA-SC-KU-KN.

1. Bevölkerungsentwicklung in den Stadt-/Ortsteilen der Stadt Görlitz

Stadt-/Ortsteil	Bevölkerung am				Bevölkerungszu- bzw. -abnahme (-)					
	30.09.2020	30.09.2019	30.09.2018	30.09.2017	zum 30.09.2019		zum 30.09.2018		zum 30.09.2017	
	Personen				absolut	Prozent	absolut	Prozent	absolut	Prozent
Biesnitz	3.956	3.953	3.968	3.974	3	0,08	-12	-0,30	-18	-0,45
Hagenwerder	847	813	825	803	34	4,18	22	2,67	44	5,48
Hist. Altstadt	2.567	2.610	2.628	2.595	-43	-1,65	-61	-2,32	-28	-1,08
Innenstadt	16.869	16.848	16.831	16.790	21	0,12	38	0,23	79	0,47
Klein Neundorf	138	140	136	133	-2	-1,43	2	1,47	5	3,76
Klingewalde	624	611	598	598	13	2,13	26	4,35	26	4,35
Königshufen	7.370	7.390	7.445	7.522	-20	-0,27	-75	-1,01	-152	-2,02
Kunnerwitz	528	523	510	510	5	0,96	18	3,53	18	3,53
Ludwigsdorf	759	759	762	812	0	0,00	-3	-0,39	-53	-6,53
Nikolaivorstadt	1.699	1.635	1.642	1.648	64	3,91	57	3,47	51	3,09
Ober-Neundorf	268	261	260	257	7	2,68	8	3,08	11	4,28
Rauschwalde	5.765	5.849	5.908	5.976	-84	-1,44	-143	-2,42	-211	-3,53
Schlauroth	413	408	396	361	5	1,23	17	4,29	52	14,40
Südstadt	9.104	9.158	9.210	9.170	-54	-0,59	-106	-1,15	-66	-0,72
Tauchritz	193	189	192	197	4	2,12	1	0,52	-4	-2,03
Weinhübel	5.178	5.125	5.240	5.274	53	1,03	-62	-1,18	-96	-1,82
Görlitz insgesamt	56.278	56.272	56.551	56.620	6	0,01	-273	-0,48	-342	-0,60

Quelle: Kommunale Statistikstelle/Einwohnermelderegister

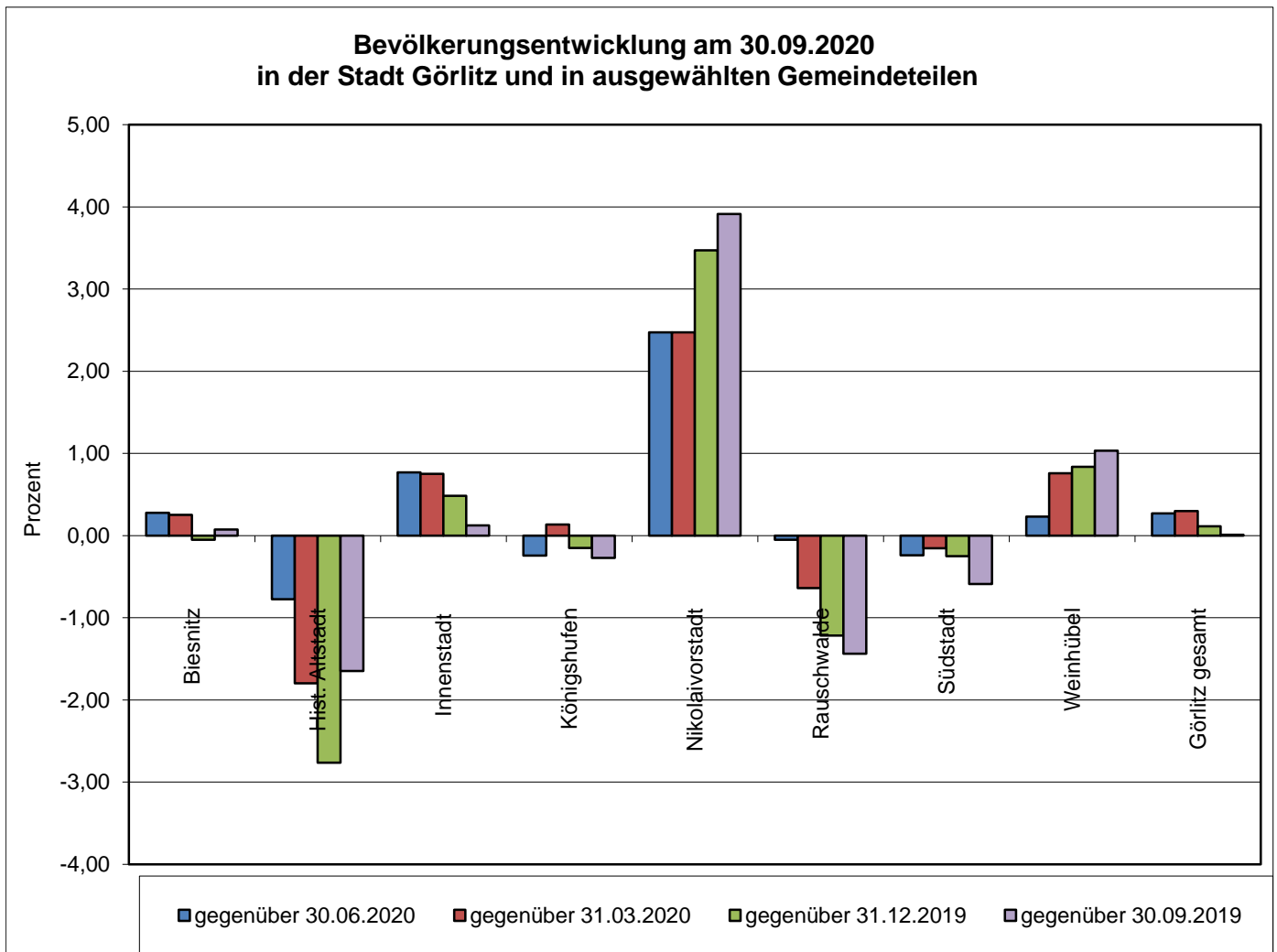

Quelle: Kommunale Statistikstelle

**Bevölkerungsentwicklung am 30.09.2020
in ausgewählten Gemeindeteilen gegenüber dem Vergleichszeitpunkt in
den Jahren 2014 bis 2019**

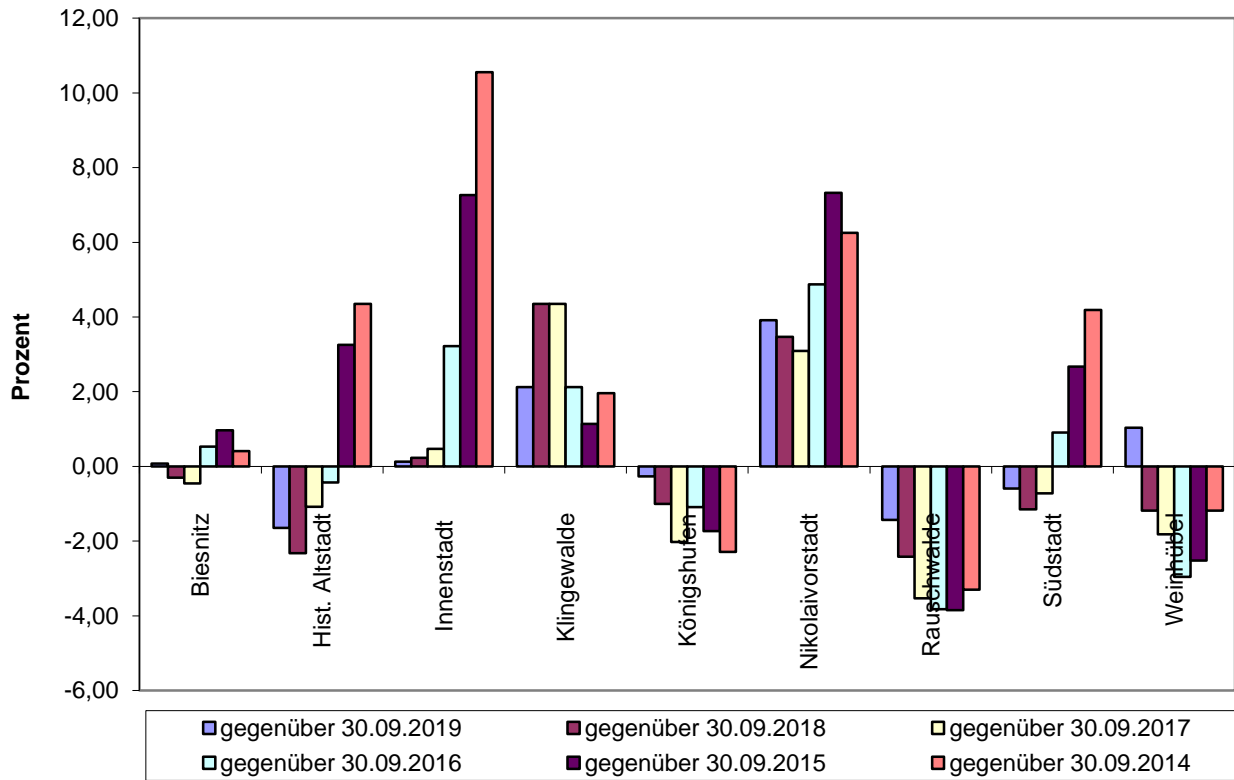

Quelle: Kommunale Statistikstelle

**Bevölkerungsentwicklung am 30.09.2020 in den Ortsteilen
der Stadt Görlitz gegenüber dem Vergleichszeitpunkt
in den Jahren 2014 bis 2019**

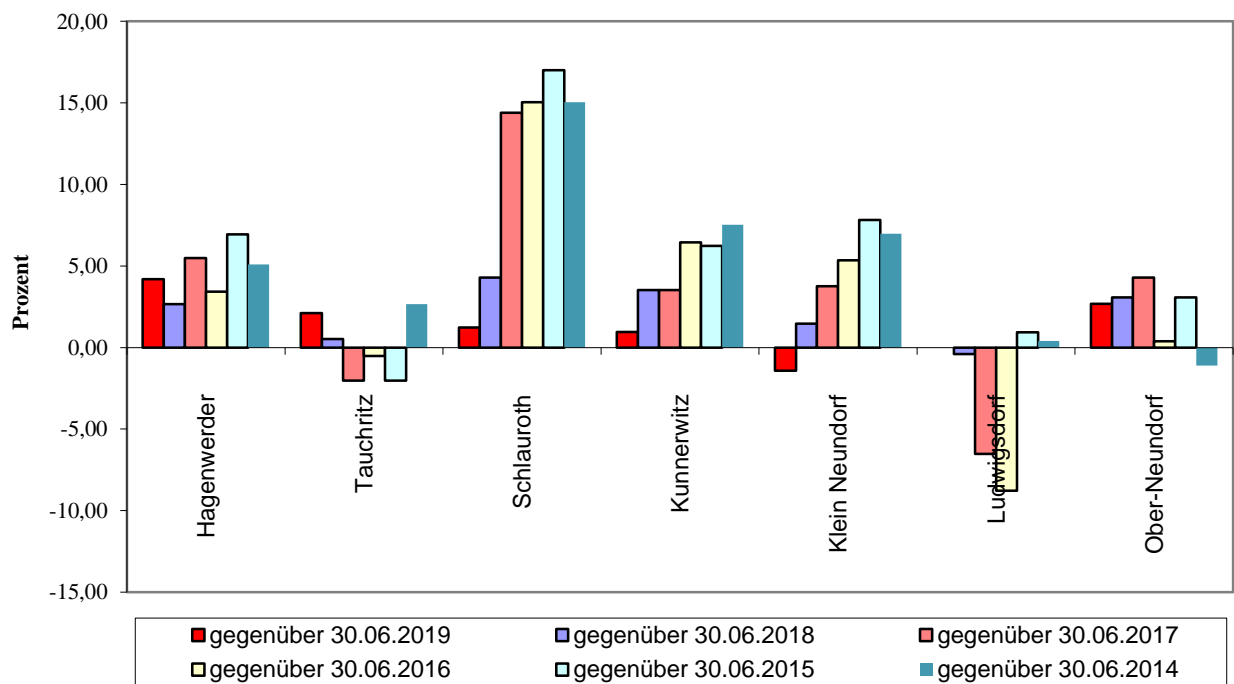

Quelle: Kommunale Statistikstelle

2. Arbeitsmarktdaten der Stadt Görlitz nach Stadt- und Ortsteilen

2.1 Arbeitslose und Bevölkerung am 30.09.2020, 30.06.2020 und am 30.09.2019

Stadt-/Ortsteil/Stadt		Arbeitslose SGB II +SGB III am ...	Bevölkerung am ...	Erwerbsfähige (15 Jahre bis unter 65 Jahre) am ...	Anteil der Arbeitslosen an der Bevölkerung insgesamt am ...	Anteil der Arbeitslosen an den Erwerbs- fähigen am ...
		Personen	Personen	Personen	Prozent	Prozent
Biesnitz	30.09.2020	70	3.956	2.240	1,77	3,13
	30.06.2020	60	3.945	2.237	1,52	2,68
	30.09.2019	56	3.953	2.293	1,42	2,44
Historische Altstadt	30.09.2020	164	2.567	1.858	6,39	8,83
	30.06.2020	157	2.587	1.870	6,07	8,40
	30.09.2019	167	2.610	1.921	6,40	8,69
Innenstadt	30.09.2020	1.511	16.869	11.015	8,96	13,72
	30.06.2020	1.503	16.740	10.940	8,98	13,74
	30.09.2019	1.431	16.848	11.011	8,49	13,00
Königshufen	30.09.2020	397	7.370	3.502	5,39	11,34
	30.06.2020	415	7.388	3.495	5,62	11,87
	30.09.2019	401	7.390	3.558	5,43	11,27
Nikolaivorstadt	30.09.2020	93	1.699	1.129	5,47	8,24
	30.06.2020	99	1.658	1.100	5,97	9,00
	30.09.2019	86	1.635	1.096	5,26	7,85
Rauschwalde	30.09.2020	201	5.765	2.703	3,49	7,44
	30.06.2020	190	5.768	2.700	3,29	7,04
	30.09.2019	165	5.849	2.752	2,82	6,00
Südstadt	30.09.2020	621	9.104	5.283	6,82	11,75
	30.06.2020	629	9.126	5.290	6,89	11,89
	30.09.2019	605	9.158	5.329	6,61	11,35
Weinhübel	30.09.2020	293	5.178	2.441	5,66	12,00
	30.06.2020	296	5.166	2.417	5,73	12,25
	30.09.2019	250	5.125	2.393	4,88	10,45
HA-TA-SC-KU-KN ¹⁾	30.09.2020	68	2.119	1.172	3,21	5,80
	30.06.2020	64	2.104	1.166	3,04	5,49
	30.09.2019	58	2.073	1.154	2,80	5,03
LU-ON-KL ¹⁾	30.09.2020	41	1.651	1.033	2,48	3,97
	30.06.2020	32	1.645	1.021	1,95	3,13
	30.09.2019	32	1.631	1.025	1,96	3,12
Görlitz insgesamt	30.09.2020	3.467	56.278	32.376	6,16	10,71
	30.06.2020	3.460	56.127	32.236	6,16	10,73
	30.09.2019	3.259	56.272	32.532	5,79	10,02

1) siehe Vorbemerkungen Arbeitsmarkt (Seite 3)

Quelle: Statistik der Bundesagentur für Arbeit; Kommunale Statistikstelle/Einwohnermelderegister

Anteile der Arbeitslosen an der Bevölkerung insgesamt nach Stadt-/Ortsteilen

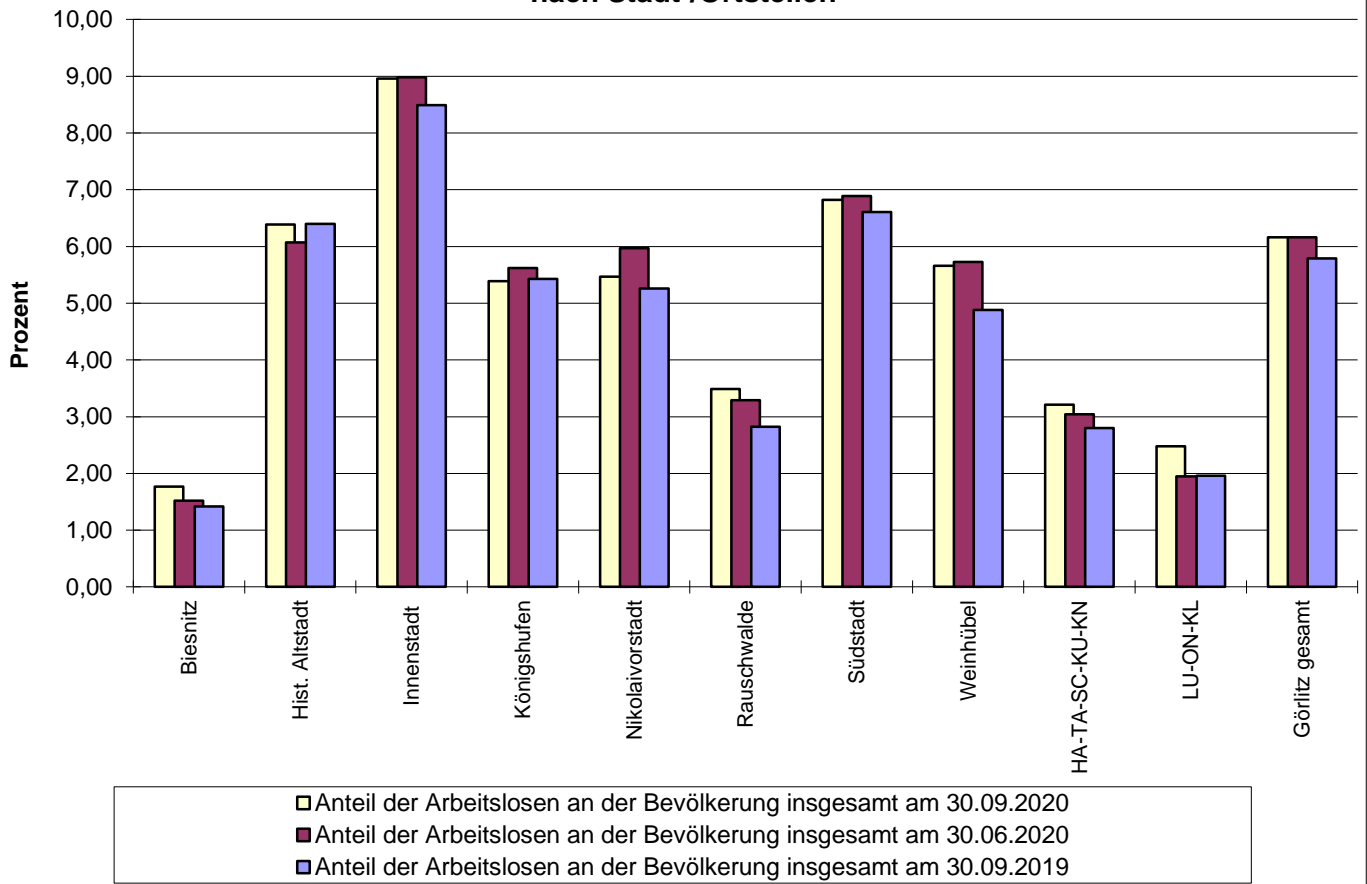

Anteile der Arbeitslosen an der Bevölkerung im erwerbsfähigen Alter nach Stadt-/Ortsteilen

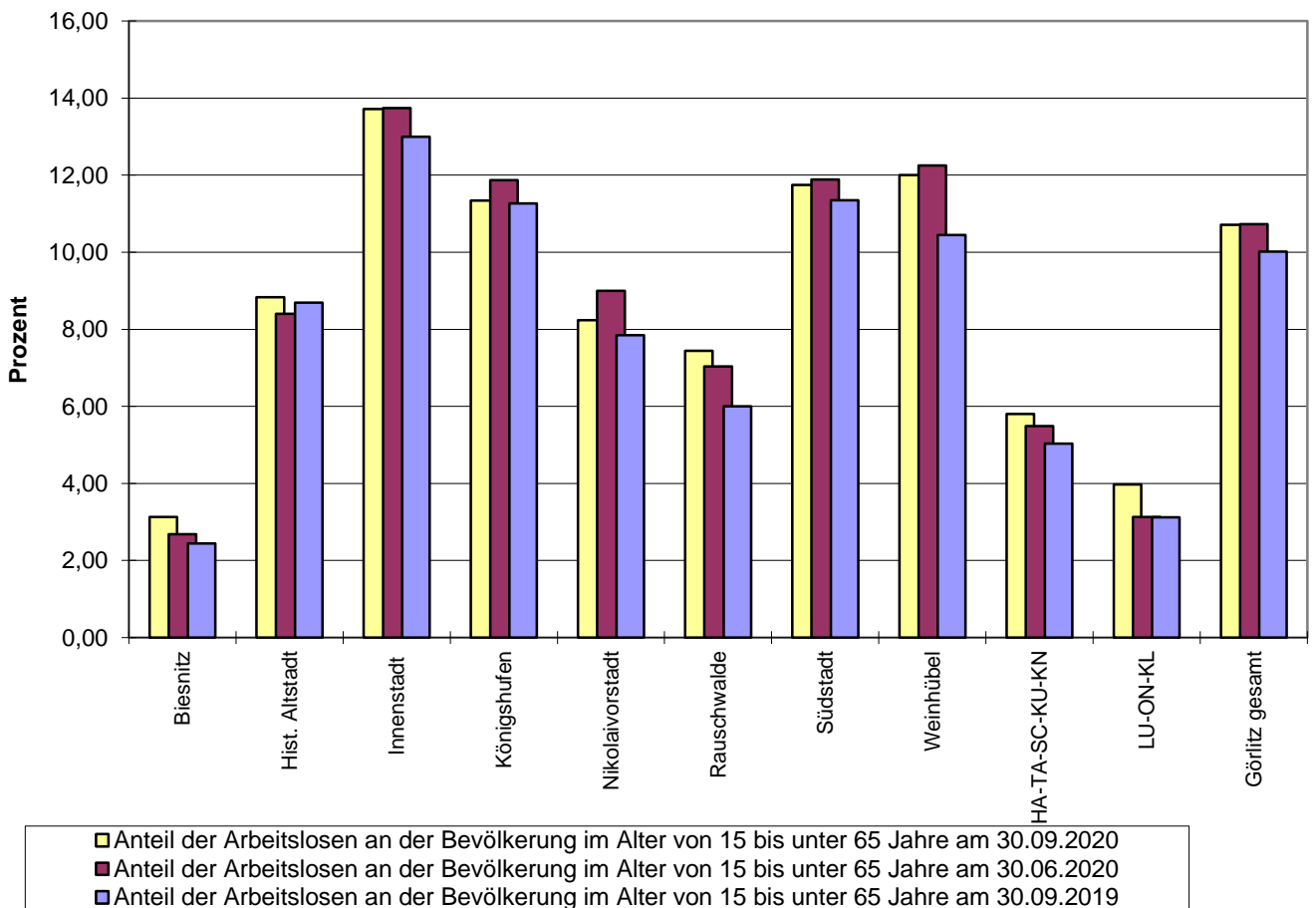

2.2 Arbeitslose nach Stadt-/Ortsteilen, nach Geschlecht und nach Gruppenmerkmalen im September 2020

Stadtteile/Ortsteile/ Stadt	Arbeitslose insgesamt im September 2020 nach verschiedenen Merkmalsgruppen						
	insgesamt	davon		davon		davon	
		männlich	weiblich	SGB II	SGB III	Deutsche	Ausländer
Personen							
Biesnitz	70	35	35	22	48	63	.
Historische Altstadt	164	104	60	102	62	133	31
Innenstadt	1.511	849	662	1101	410	1.050	452
Königshufen	397	214	183	273	124	345	52
Nikolaivorstadt	93	62	31	67	26	77	16
Rauschwalde	201	109	92	126	75	192	.
Südstadt	621	368	253	424	197	512	109
Weinhübel	293	152	141	215	78	269	23
HA-TA-SC-KU-KN ¹⁾	68	42	26	29	39	58	10
LU-ON-KL ¹⁾	41	28	13	14	27	40	.
Görlitz insgesamt	3.467	1.967	1.500	2.378	1.089	2.745	712

Stadtteile/Ortsteile/ Stadt	Arbeitslose insgesamt im Sept. 2020 nach verschiedenen Merkmalsgruppen					
	unter 25 Jahre	25 bis unter 35 Jahre	35 bis unter 45 Jahre	45 bis unter 55 Jahre	über 55 Jahre	Ohne Beruf ²⁾
	Personen					
Biesnitz	.	10	12	.	29	16
Historische Altstadt	18	33	33	33	47	60
Innenstadt	157	330	393	290	341	675
Königshufen	22	63	81	82	149	106
Nikolaivorstadt	.	16	27	17	27	34
Rauschwalde	16	23	34	47	81	49
Südstadt	54	131	122	115	199	211
Weinhübel	12	47	46	66	122	72
HA-TA-SC-KU-KN ¹⁾	.	.	.	14	29	.
LU-ON-KL ¹⁾	19	.
Görlitz insgesamt	301	670	768	684	1.044	1.246

Stadtteile/Ortsteile/ Stadt	Arbeitslose insgesamt im Sept. 2020 nach verschiedenen Merkmalsgruppen					
	mit Berufsaus- bildung	mit akade- mischer Ausbildung	ohne Schul- abschluss	mit Haupt- schulab- schluss	mit mittlerer Reife	mit Abitur
	Personen					
Biesnitz	47	.	.	.	37	14
Historische Altstadt	89	12	35	41	56	23
Innenstadt	709	98	415	426	391	212
Königshufen	266	18	71	105	172	32
Nikolaivorstadt	50	.	18	25	30	16
Rauschwalde	138	12	20	66	89	17
Südstadt	350	49	126	182	203	85
Weinhübel	206	11	53	81	130	18
HA-TA-SC-KU-KN ¹⁾	46	.	.	25	25	.
LU-ON-KL ¹⁾	32	.	.	.	25	.
Görlitz insgesamt	1.937	225	749	969	1.159	434

Quelle: Statistik der Bundesagentur für Arbeit

1) siehe Vorbemerkungen Arbeitsmarkt (Seite 3)

2) ohne abgeschlossene Berufsausbildung

2.3 Arbeitslose nach Stadt-/Ortsteilen und nach Gruppenmerkmalen von September 2015 bis September 2020

Stadtteile/Ortsteile/ Stadt	Arbeitslose insgesamt					
	Sept. 2020	Sept. 2019	Sept. 2018	Sept. 2017	Sept. 2016	Sept. 2015
	Personen					
Biesnitz	70	56	75	68	78	75
Historische Altstadt	164	167	148	177	195	194
Innenstadt	1.511	1.431	1.489	1.510	1.538	1.640
Königshufen	397	401	435	454	461	525
Nikolaivorstadt	93	86	84	89	92	94
Rauschwalde	201	165	190	219	228	258
Südstadt	621	605	610	611	584	605
Weinhübel	293	250	304	302	324	369
HA-TA-SC-KU-KN ¹⁾	68	58	68	74	76	100
LU-ON-KL ¹⁾	41	32	34	30	39	47
Görlitz insgesamt	3.467	3.259	3.444	3.549	3.633	3.925

Stadtteile/Ortsteile/ Stadt	Arbeitslose nach SGB III					
	Sept. 2020	Sept. 2019	Sept. 2018	Sept. 2017	Sept. 2016	Sept. 2015
	Personen					
Biesnitz	48	33	50	37	40	34
Historische Altstadt	62	59	29	32	40	37
Innenstadt	410	304	295	209	199	202
Königshufen	124	96	115	76	76	72
Nikolaivorstadt	26	23	27	23	21	14
Rauschwalde	75	55	53	45	41	52
Südstadt	197	156	129	113	100	96
Weinhübel	78	40	61	54	40	51
HA-TA-SC-KU-KN ¹⁾	39	24	29	32	29	25
LU-ON-KL ¹⁾	27	21	21	14	16	25
Görlitz insgesamt	1.089	813	812	640	604	613

Stadtteile/Ortsteile/ Stadt	Arbeitslose nach SGB II					
	Sept. 2020	Sept. 2019	Sept. 2018	Sept. 2017	Sept. 2016	Sept. 2015
	Personen					
Biesnitz	22	23	25	31	38	41
Historische Altstadt	102	108	119	145	155	157
Innenstadt	1.101	1.127	1.194	1.301	1.339	1.438
Königshufen	273	305	320	378	385	453
Nikolaivorstadt	67	63	57	66	71	80
Rauschwalde	126	110	137	174	187	206
Südstadt	424	449	481	498	484	509
Weinhübel	215	210	243	248	284	318
HA-TA-SC-KU-KN ¹⁾	29	34	39	42	47	75
LU-ON-KL ¹⁾	14	11	13	16	23	22
Görlitz insgesamt	2.378	2.446	2.632	2.909	3.029	3.312

Quelle: Statistik der Bundesagentur für Arbeit

1) siehe Vorbemerkungen Arbeitsmarkt (Seite 3)

2.4 Sozialversicherungspflichtig Beschäftigte am Wohnort Görlitz im März 2020

Stadt-/Ortsteil Stadt	Bestand an Sozialversicherungspflichtig Beschäftigten am Wohnort Görlitz im März 2020				
	Insgesamt	davon		darunter	
		männlich	weiblich	Deutsche	Ausländer
Personen					
Biesnitz	1.447	671	776	1.403	44
Historische Altstadt	1.047	545	502	920	127
Innenstadt	5.762	3.055	2.707	4.697	1.064
Königshufen	2.090	1.059	1.031	1.930	160
Nikolaivorstadt	707	358	349	661	46
Rauschwalde	1.802	903	899	1.763	39
Südstadt	3.106	1.575	1.531	2.817	289
Weinhübel	1.432	740	692	1.349	83
HA-TA-SC-KU-KN ¹⁾	745	378	367	714	31
LU-ON-KL ¹⁾	710	341	369	696	14
Görlitz insgesamt	18.873	9.640	9.233	16.970	1.902

Stadt-/Ortsteil Stadt	Bestand an Sozialversicherungspflichtig Beschäftigten am Wohnort Görlitz im März 2020 im Alter von ... bis unter ... Jahre				
	unter 25	25 - 35	35 - 45	45 - 55	55 Jahre und älter
	Personen				
Biesnitz	77	149	304	450	467
Historische Altstadt	96	296	257	232	166
Innenstadt	634	1.608	1.522	1.151	847
Königshufen	189	349	483	390	679
Nikolaivorstadt	51	136	170	201	149
Rauschwalde	141	280	366	497	518
Südstadt	318	733	719	715	621
Weinhübel	115	259	305	364	389
HA-TA-SC-KU-KN ¹⁾	52	107	172	200	214
LU-ON-KL ¹⁾	51	95	146	192	226
Görlitz insgesamt	1.728	4.016	4.450	4.398	4.281

Stadt-/Ortsteil Stadt	Bestand an Sozialversicherungspflichtig Beschäftigten am Wohnort Görlitz im März 2020			
	ohne abge- schlossenen Berufs- abschluss	mit anerkanntem Berufsab- schluss	mit akademi- schen Abschluss	ausschließlich geringfügig Beschäftigte insgesamt
	Personen			
Biesnitz	68	948	354	130
Historische Altstadt	84	618	275	123
Innenstadt	616	3.530	1.123	619
Königshufen	172	1.584	159	253
Nikolaivorstadt	44	456	171	45
Rauschwalde	163	1.305	221	170
Südstadt	271	2.094	520	312
Weinhübel	117	1.048	170	213
HA-TA-SC-KU-KN ¹⁾	42	552	101	87
LU-ON-KL ¹⁾	47	518	98	52
Görlitz insgesamt	1.627	12.670	3.197	2.005

Quelle: Statistik der Bundesagentur für Arbeit

Sozialversicherungspflichtig Beschäftigte am Wohnort Görlitz im März 2020 nach Altersgruppen

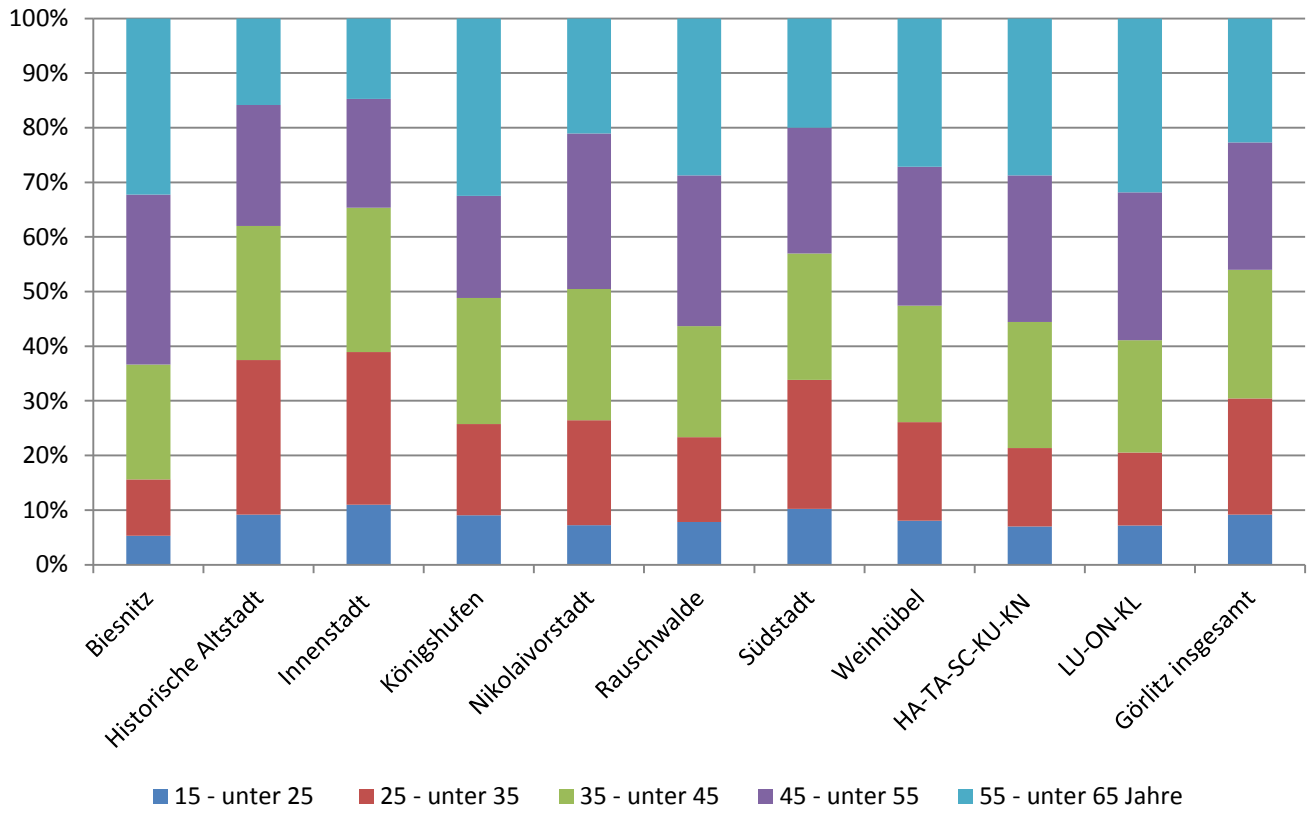

Anteil der Sozialversicherungspflichtig Beschäftigten an der jeweiligen Bevölkerungsgruppe im März 2020 nach Altersgruppen

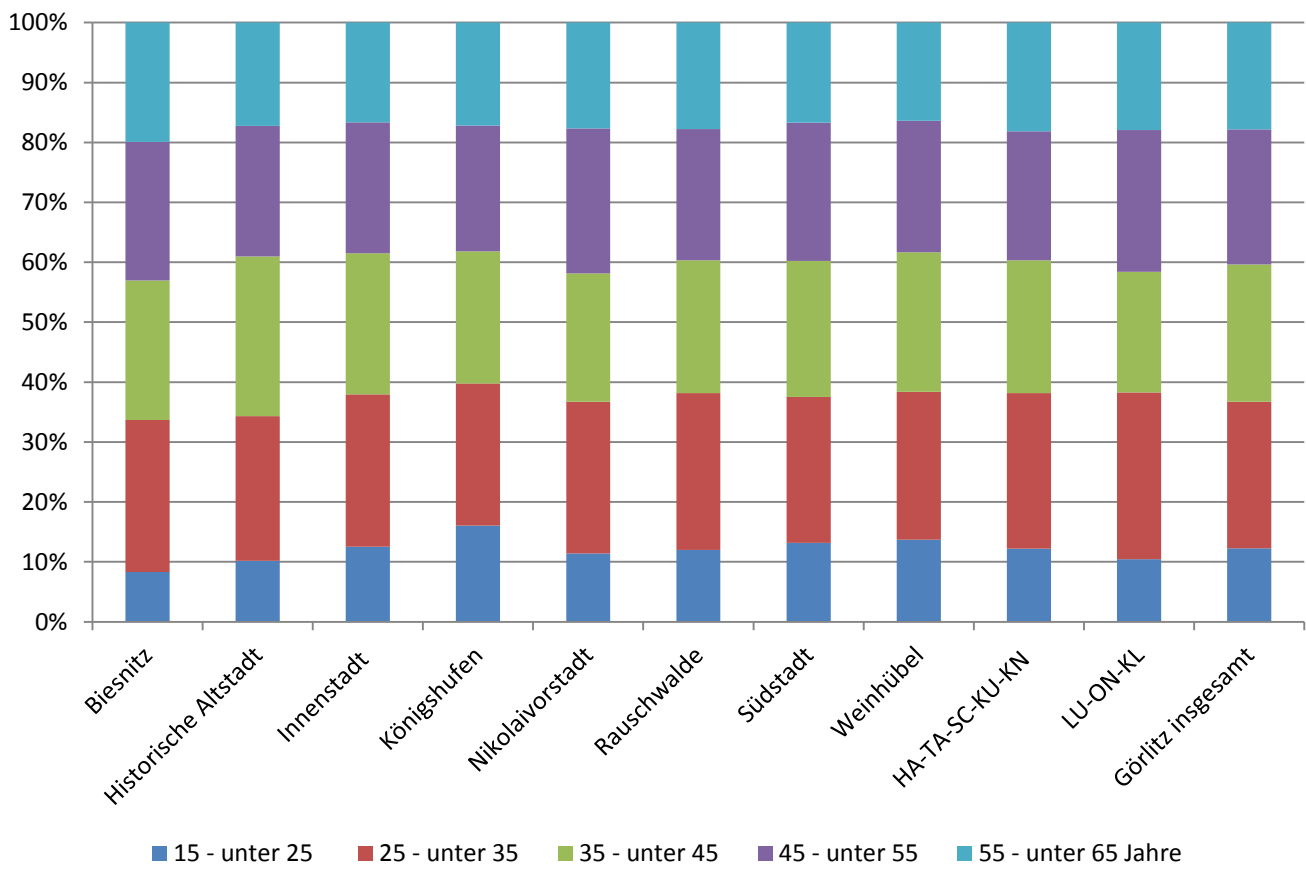

2.5 Entwicklung der Sozialversicherungspflichtig Beschäftigten 2015 bis 2020

Stadt-/Ortsteil Stadt	Bestand an Sozialversicherungspflichtig Beschäftigten am Wohnort Görlitz am ...					
	März 2020	März 2019	März 2018	März 2017	März 2016	März 2015
	Personen					
Biesnitz	1.447	1.432	1.464	1.462	1.445	1.463
Historische Altstadt	1.047	1.005	978	964	939	929
Innenstadt	5.762	5.484	5.355	5.202	4.954	4.818
Königshufen	2.090	2.058	2.103	2.106	2.103	2.115
Nikolaivorstadt	707	678	657	648	660	623
Rauschwalde	1.802	1.774	1.775	1.766	1.741	1.681
Südstadt	3.106	3.095	3.024	2.968	2.910	2.808
Weinhübel	1.432	1.419	1.381	1.368	1.328	1.294
HA-TA-SC-KU-KN ¹⁾	745	735	723	748	734	709
LU-ON-KL ¹⁾	710	713	690	678	678	661
Görlitz insgesamt	18.873	18.418	18.178	17.969	17.551	17.144

Quelle: Statistik der Bundesagentur für Arbeit

1) siehe Vorbemerkungen Arbeitsmarkt (Seite 3)

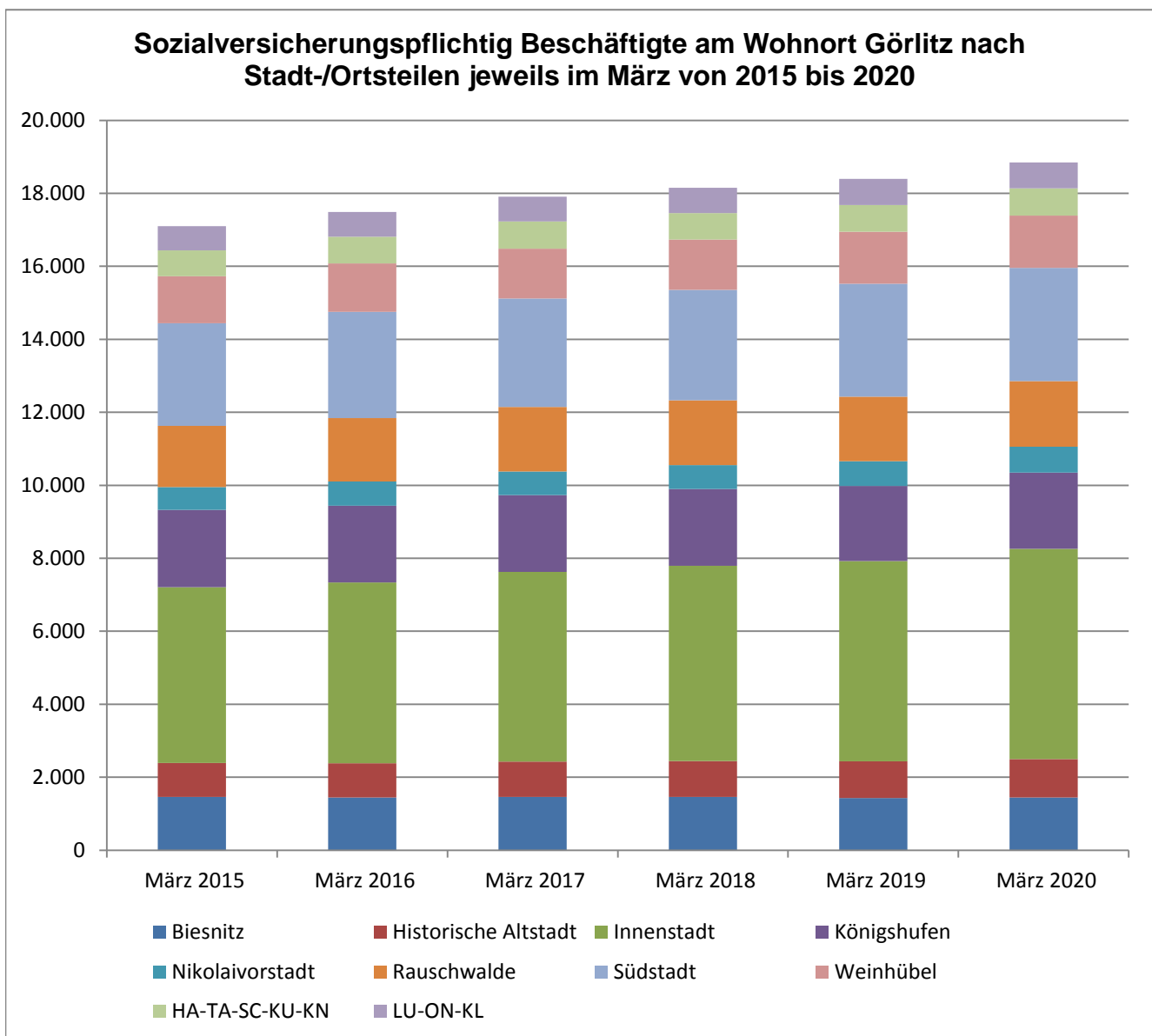

Quelle: Kommunale Statistikstelle

3. Statistik der Grundsicherung für Arbeitsuchende nach dem SGB II

3.1 Auswertung über SGB-Leistungen im Juni 2020

Stadt-/Ortsteil Stadt	Bedarfsgemeinschaften (BG) im Juni 2020				Bedarfs- gemein- schaften mit Zahlungs- anspruch Gesamtregel- leistung	Bedarfs- gemein- schaften mit Zahlungs- anspruch auf Kosten der Unterkunft
	insgesamt	davon				
		mit 1 Person	mit 2 Personen	mit 3 und mehr Personen		
Anzahl						
Biesnitz	44	28	.	.	44	39
Historische Altstadt	198	149	29	20	198	195
Innenstadt	1.773	1.004	301	468	1.773	1.753
Königshufen	493	337	77	79	493	488
Nikolaivorstadt	83	62	.	.	83	78
Rauschwalde	209	127	54	28	209	204
Südstadt	666	430	111	125	666	656
Weinhübel	357	238	77	42	357	354
HA-TA-SC-KU-KN ¹⁾	54	36	.	.	54	52
LU-ON-KL ¹⁾	19	13	.	.	19	17
Görlitz insgesamt	3.907	2.435	686	786	3.907	3.842

Quelle: Statistik der Bundesagentur für Arbeit

1) siehe Vorbemerkungen Arbeitsmarkt (Seite 3)

3.2 Entwicklung der Zahl der Bedarfsgemeinschaften von 2018 bis 2020

Stadt-/Ortsteil Stadt	Bedarfsgemeinschaften (BG) insgesamt					
	Juni 2020	März 2020	Dezember 2019	September 2019	Juni 2019	Juni 2018
	Anzahl					
Biesnitz	44	42	40	47	45	45
Historische Altstadt	198	199	199	194	208	224
Innenstadt	1.773	1.776	1.769	1.811	1.866	1.950
Königshufen	493	499	504	513	530	563
Nikolaivorstadt	83	84	83	83	86	87
Rauschwalde	209	208	204	210	216	245
Südstadt	666	655	666	710	724	764
Weinhübel	357	353	350	356	385	380
HA-TA-SC-KU-KN ¹⁾	54	54	50	49	57	61
LU-ON-KL ¹⁾	19	15	15	16	19	24
Görlitz insgesamt	3.907	3.899	3.892	4.005	4.146	4.357

Quelle: Statistik der Bundesagentur für Arbeit

1) siehe Vorbemerkungen Arbeitsmarkt (Seite 3)

3.3 Bedarfsgemeinschaften nach weiteren Kennziffern im Juni 2020

Stadt-/Ortsteile/Stadt	Personen in Bedarfsgemeinschaften insgesamt im Juni 2020	darunter	Leistungsberechtigte insgesamt im Juni 2020	Regelleistungsberechtigte insgesamt im Juni 2020	davon	
		Kinder unter 18 Jahren insgesamt in Bedarfsgemeinschaften			Erwerbsfähige Leistungsberechtigte insgesamt	Nicht-erwerbsfähige Leistungsberechtigte insgesamt
Anzahl						
Biesnitz	83	25	77	77	57	20
Historische Altstadt	284	51	273	272	231	41
Innenstadt	3.531	1.209	3.326	3.256	2.367	889
Königshufen	777	188	728	714	582	132
Nikolaivorstadt	117	23	113	113	94	19
Rauschwalde	328	72	312	300	256	44
Südstadt	1.135	297	1.086	1.063	840	223
Weinhübel	549	116	517	506	420	86
HA-TA-SC-KU-KN ¹⁾	85	20	81	77	63	14
LU-ON-KL ¹⁾	31	.	31	31	.	.
Görlitz, Stadt	6.931	2.007	6.555	6.420	4.945	1.475

Quelle: Statistik der Bundesagentur für Arbeit

1) siehe Vorbemerkungen Arbeitsmarkt (Seite 3)

3.4 Bedarfsgemeinschaften nach weiteren Kennziffern im Juni 2019

Stadt-/Ortsteile/Stadt	Personen in Bedarfsgemeinschaften insgesamt im Juni 2019	darunter	Leistungsberechtigte insgesamt im Juni 2019	Regelleistungsberechtigte insgesamt im Juni 2019	davon	
		Kinder unter 18 Jahren insgesamt in Bedarfsgemeinschaften			Erwerbsfähige Leistungsberechtigte insgesamt	Nicht-erwerbsfähige Leistungsberechtigte insgesamt
Anzahl						
Biesnitz	94	36	87	85	61	24
Historische Altstadt	307	66	295	292	240	52
Innenstadt	3.767	1.320	3.562	3.487	2.493	994
Königshufen	838	209	785	775	625	150
Nikolaivorstadt	123	20	119	119	100	19
Rauschwalde	351	86	331	321	265	56
Südstadt	1.256	336	1.200	1.189	916	273
Weinhübel	614	134	586	578	472	106
HA-TA-SC-KU-KN ¹⁾	90	21	86	85	67	18
LU-ON-KL ¹⁾	34	.	28	27	.	.
Görlitz, Stadt	7.484	2.236	7.089	6.968	5.274	1.694

Quelle: Statistik der Bundesagentur für Arbeit

1) siehe Vorbemerkungen Arbeitsmarkt (Seite 3)

3.5 Entwicklung der Personenzahl in Bedarfsgemeinschaften von 2018 bis 2020

Stadt-/Ortsteil Stadt	Personen in Bedarfsgemeinschaften (BG) insgesamt					
	Juni 2020	März 2020	Dezember 2019	September 2019	Juni 2019	Juni 2018
	Anzahl					
Biesnitz	83	82	87	107	94	97
Historische Altstadt	284	285	288	285	307	342
Innenstadt	3.531	3.557	3.559	3.692	3.767	3.902
Königshufen	777	787	800	818	838	879
Nikolaivorstadt	117	117	115	120	123	125
Rauschwalde	328	328	329	334	351	391
Südstadt	1.135	1.123	1.144	1.223	1.256	1347
Weinhübel	549	531	534	542	614	603
HA-TA-SC-KU-KN ¹⁾	85	84	76	75	90	96
LU-ON-KL ¹⁾	31	24	26	28	34	37
Görlitz insgesamt	6.931	6.932	6.971	7.240	7.484	7.835

Quelle: Statistik der Bundesagentur für Arbeit

1) siehe Vorbemerkungen Arbeitsmarkt (Seite 3)

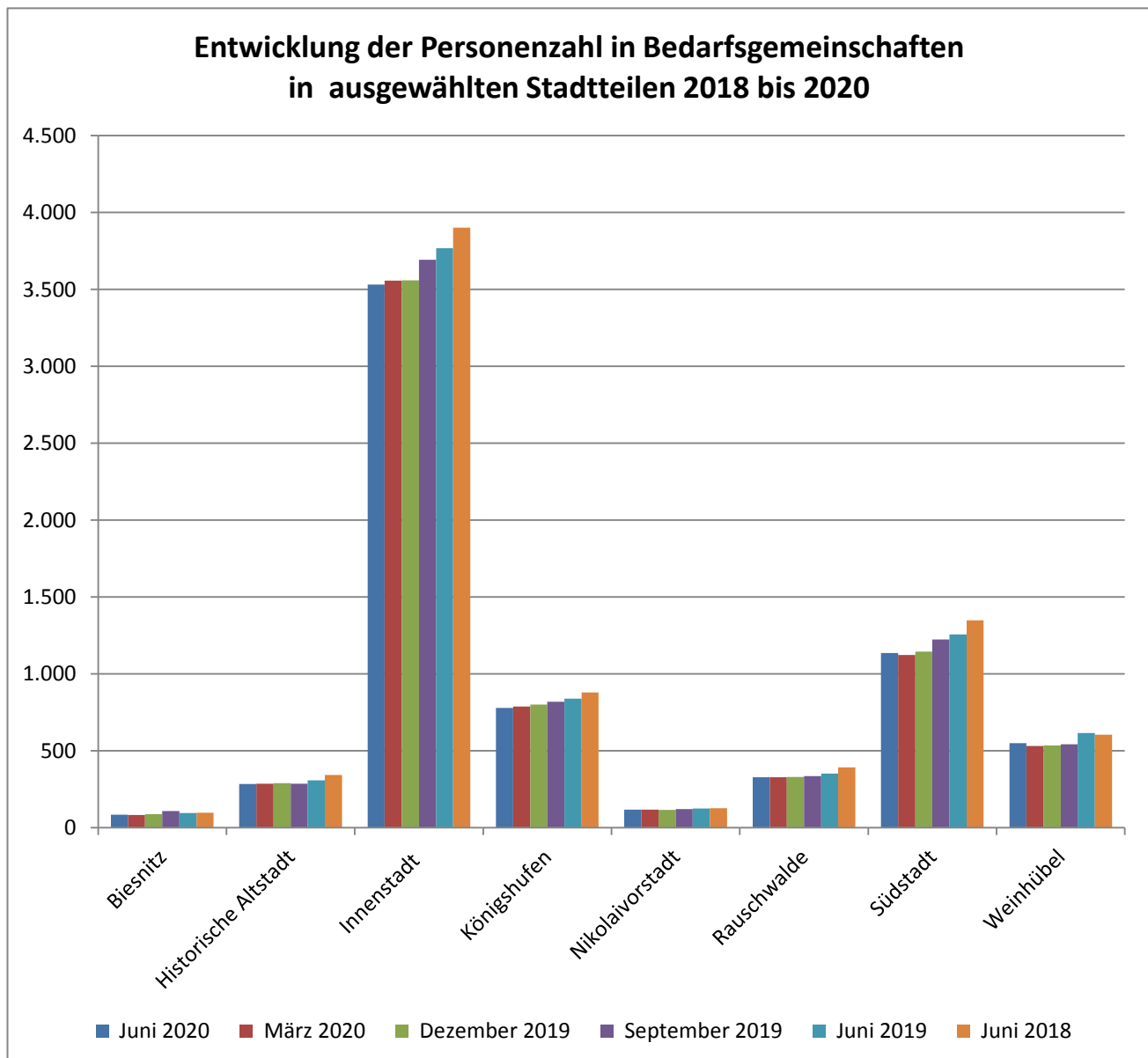

Quelle: Kommunale Statistikstelle

3.6 Erwerbsfähige Leistungsberechtigte nach Altersgruppen im Juni 2020

Stadt-/Ortsteile/Stadt	Erwerbsfähige Leistungsberechtigte im Juni 2020					
	Insgesamt	davon				
		im Alter von ... bis unter ... Jahre				
	unter 25	25 - 35	35 - 45	45 - 55	über 55	
Personen						
Biesnitz	57	.	15	14	.	.
Historische Altstadt	231	25	54	44	55	53
Innenstadt	2.367	412	546	544	425	440
Königshufen	582	48	97	124	126	187
Nikolaivorstadt	94	13	.	25	19	31
Rauschwalde	256	32	39	48	61	76
Südstadt	840	123	169	180	166	202
Weinhübel	420	27	61	76	96	160
HA-TA-SC-KU-KN ¹⁾	63	.	.	.	19	21
LU-ON-KL ¹⁾	24
Görlitz, Stadt	4.945	690	1.002	1.076	987	1.190

Quelle: Statistik der Bundesagentur für Arbeit

1) siehe Vorbemerkungen Arbeitsmarkt (Seite 3)

3.7 Erwerbsfähige Leistungsberechtigte nach Altersgruppen im Juni 2019

Stadt-/Ortsteile/Stadt	Erwerbsfähige Leistungsberechtigte im Juni 2019					
	Insgesamt	davon				
		im Alter von ... bis unter ... Jahre				
	unter 25	25 - 35	35 - 45	45 - 55	über 55	
Personen						
Biesnitz	61	.	11	17	.	.
Historische Altstadt	240	39	46	50	51	54
Innenstadt	2.493	445	599	532	481	436
Königshufen	625	47	111	121	138	208
Nikolaivorstadt	100	16	19	16	23	26
Rauschwalde	265	34	42	48	65	76
Südstadt	916	129	192	188	194	213
Weinhübel	472	42	78	75	111	166
HA-TA-SC-KU-KN ¹⁾	67	.	.	.	24	17
LU-ON-KL ¹⁾	25
Görlitz, Stadt	5.274	764	1.115	1.064	1.109	1.222

Quelle: Statistik der Bundesagentur für Arbeit

1) siehe Vorbemerkungen Arbeitsmarkt (Seite 3)

4. Kleinräumige Arbeitsmarktdaten nach Stadtvierteln der Stadt Görlitz

4.1 Arbeitslose im September 2020

Stadtviertel/Gemeindeteil/ Stadt	Arbeitslose insgesamt im September 2020 - SGB II und SGB III			davon	
	insgesamt	männlich	weiblich	Deutsche	Ausländer
	Personen				
Königshufen 1	68	42	26	.	.
Königshufen 2	108	46	62	89	19
Königshufen 3	163	95	68	144	19
Königshufen 4	58	31	27	.	.
Königshufen insgesamt	397	214	183	345	52
Nikolaivorstadt	93	62	31	77	16
Nikolaivorstadt insgesamt	93	62	31	77	16
Historische Altstadt 1	77	47	30	62	15
Historische Altstadt 2	87	57	30	71	16
Historische Altstadt insgesamt	164	104	60	133	31
Innenstadt 1	233	127	106	145	88
Innenstadt 2	125	70	55	84	41
Innenstadt 3	79	40	39	47	32
Innenstadt 4	186	106	80	115	67
Innenstadt 5	144	83	61	108	35
Innenstadt 6	265	158	107	194	69
Innenstadt 7	263	145	118	187	74
Innenstadt 8	216	120	96	170	46
Innenstadt insgesamt	1.511	849	662	1050	452
LU-ON-KL ¹⁾ insgesamt	41	28	13	.	.
Rauschwalde 1	66	34	32	.	.
Rauschwalde 2	61	36	25	.	.
Rauschwalde 3	74	39	35	.	.
Rauschwalde insgesamt	201	109	92	.	.
Biesnitz 1	24	16	.	.	.
Biesnitz 2	46	19	27	.	.
Biesnitz insgesamt	70	35	35	.	.
Südstadt 1	79	45	34	67	12
Südstadt 2	266	162	104	220	46
Südstadt 3	119	73	46	98	21
Südstadt 4	157	88	69	127	30
Südstadt insgesamt	621	368	253	512	109
Weinhübel 1	39	26	13	.	.
Weinhübel 2	142	75	67	126	16
Weinhübel 3	112	51	61	.	.
Weinhübel insgesamt	293	152	141	269	23
HA-TA-SC-KU-KN ¹⁾ insgesamt	68	42	26	58	10
Görlitz, Stadt	3.467	1.967	1.500	2.745	712

Quelle: Statistik der Bundesagentur für Arbeit

1) siehe Vorbemerkungen Arbeitsmarkt (Seite 3)

4.2 Arbeitslose nach Rechtskreis und nach Alter im September 2020

Stadtviertel/Gemeindeteil/ Stadt	Arbeitslose insgesamt im September 2020 nach verschiedenen Merkmalsgruppen						
	im Rechtskreis		im Alter von ... bis unter ... Jahren				
	SGB II	SGB III	unter 25 Jahre	25 - 35	35 - 45	45 - 55	über 55 Jahre
	Personen						
Königshufen 1	45	23	.	.	15	16	23
Königshufen 2	71	37	.	24	24	.	33
Königshufen 3	124	39	.	.	29	37	69
Königshufen 4	33	25	.	11	13	.	24
Königshufen insgesamt	273	124	22	63	81	82	149
Nikolaivorstadt	67	26	.	.	27	17	27
Nikolaivorstadt insgesamt	67	26	.	.	27	17	27
Historische Altstadt 1	45	32	.	15	.	15	21
Historische Altstadt 2	57	30	.	18	.	18	26
Historische Altstadt insgesamt	102	62	18	33	33	33	47
Innenstadt 1	165	68	24	51	61	48	49
Innenstadt 2	75	50	10	27	36	23	29
Innenstadt 3	42	37	14	15	18	12	20
Innenstadt 4	136	50	18	40	51	36	41
Innenstadt 5	107	37	16	40	40	23	25
Innenstadt 6	209	56	33	59	73	48	52
Innenstadt 7	207	56	24	53	63	56	67
Innenstadt 8	160	56	18	45	51	44	58
Innenstadt insgesamt	1.101	410	157	330	393	290	341
LU-ON-KL ¹⁾ insgesamt	14	27	19
Rauschwalde 1	42	24	.	.	12	14	25
Rauschwalde 2	44	17	.	.	12	16	21
Rauschwalde 3	40	34	.	.	10	17	35
Rauschwalde insgesamt	126	75	16	23	34	47	81
Biesnitz 1	.	22	14
Biesnitz 2	.	26	15
Biesnitz insgesamt	22	48	.	10	12	12	29
Südstadt 1	48	31	.	.	16	13	27
Südstadt 2	192	74	22	70	50	50	74
Südstadt 3	82	37	14	.	25	21	42
Südstadt 4	102	55	11	28	31	31	56
Südstadt insgesamt	424	197	54	131	122	115	199
Weinhübel 1	25	14	21
Weinhübel 2	109	33	.	.	20	36	62
Weinhübel 3	81	31	.	22	.	23	39
Weinhübel insgesamt	215	78	12	47	46	66	122
HA-TA-SC-KU-KN ¹⁾ insgesamt	29	39	.	.	11	14	29
Görlitz, Stadt	2.378	1.089	301	670	768	684	1.044

Quelle: Statistik der Bundesagentur für Arbeit

1) siehe Vorbemerkungen Arbeitsmarkt (Seite 3)

4.3 Arbeitslose nach verschiedenen Merkmalsgruppen im September 2020

Stadtviertel/Gemeindeteil/ Stadt	Arbeitslose insgesamt im September 2020 nach verschiedenen Merkmalsgruppen						
	ohne Beruf ¹⁾	mit Berufs- aus- bildung ²⁾	mit akade- mischer Aus- bildung	ohne Schulab- schluss	mit Haupt- schul- abschluss	mit mittlerer Reife	mit Abitur
	Personen						
Königshufen 1	20	45	.	.	15	39	.
Königshufen 2	31	69	.	.	30	42	13
Königshufen 3	39	117	.	34	47	69	.
Königshufen 4	16	35	.	14	13	22	.
Königshufen insgesamt	106	266	18	71	105	172	32
Nikolaivorstadt	34	50	.	18	25	30	.
Nikolaivorstadt insgesamt	34	50	.	18	25	30	.
Historische Altstadt 1	31	39	.	22	14	24	.
Historische Altstadt 2	29	50	.	13	27	32	.
Historische Altstadt insgesamt	60	89	12	35	41	56	23
Innenstadt 1	92	116	22	52	67	57	45
Innenstadt 2	47	59	15	26	28	34	28
Innenstadt 3	29	40	10	19	19	21	17
Innenstadt 4	92	73	14	64	41	47	24
Innenstadt 5	66	67	.	41	46	32	.
Innenstadt 6	131	114	13	84	78	66	26
Innenstadt 7	130	118	11	75	80	66	33
Innenstadt 8	88	122	.	54	67	68	.
Innenstadt insgesamt	675	709	98	415	426	391	212
LU-ON-KL insgesamt	*	32	.	.	.	25	.
Rauschwalde 1	16	46	.	.	21	31	.
Rauschwalde 2	15	43	.	.	16	30	.
Rauschwalde 3	18	49	.	.	29	28	.
Rauschwalde insgesamt	49	138	12	20	66	89	17
Biesnitz 1	.	16	.	.	.	12	.
Biesnitz 2	.	31	.	.	.	25	.
Biesnitz insgesamt	16	47	.	.	.	37	14
Südstadt 1	20	47	.	12	15	29	.
Südstadt 2	106	136	18	54	88	81	32
Südstadt 3	35	69	13	30	20	46	20
Südstadt 4	50	98	.	30	59	47	.
Südstadt insgesamt	211	350	49	126	182	203	85
Weinhübel 1	.	29	.	.	.	22	.
Weinhübel 2	36	98	.	27	37	61	.
Weinhübel 3	.	79	.	20	35	47	.
Weinhübel insgesamt	72	206	11	53	81	130	18
HA-TA-SC-KU-KN insgesamt	17	46	.	.	25	25	.
Görlitz, Stadt	1.246	1.937	225	749	969	1.159	434

¹⁾ ohne abgeschlossene Berufsausbildung

²⁾ mit betrieblicher/schulischer Ausbildung

Quelle: Statistik der Bundesagentur für Arbeit

4.4 Sozialversicherungspflichtig Beschäftigte im März 2020

Stadtviertel/Gemeinde-teil/Stadt	SV-pflichtig Beschäftigte insgesamt im März 2020	davon:		davon:		darunter:				
		männlich	weiblich	Deutsche	Ausländer	unter 25 Jahre	25 bis unter 35 Jahre	35 bis unter 45 Jahre	45 bis unter 55 Jahre	über 55 Jahre
Personen										
Königshufen 1	456	228	228	422	34	38	61	100	122	135
Königshufen 2	567	287	280	501	66	53	125	147	100	142
Königshufen 3	657	348	309	617	40	68	96	158	121	214
Königshufen 4	410	196	214	390	20	30	67	78	47	188
Königshufen insgesamt	2.090	1.059	1.031	1.930	160	189	349	483	390	679
Nikolaivorstadt	707	358	349	661	46	51	136	170	201	149
Nikolaivorstadt insgesamt	707	358	349	661	46	51	136	170	201	149
Historische Altstadt 1	510	248	262	449	61	42	136	123	110	99
Historische Altstadt 2	537	297	240	471	66	54	160	134	122	67
Historische Altstadt insgesamt	1.047	545	502	920	127	96	296	257	232	166
Innenstadt 1	897	485	412	675	222	112	265	241	181	98
Innenstadt 2	692	340	352	596	95	49	199	197	153	94
Innenstadt 3	661	329	332	505	156	45	176	187	160	93
Innenstadt 4	604	330	274	438	166	89	180	151	110	74
Innenstadt 5	499	279	220	418	81	64	169	130	85	51
Innenstadt 6	638	366	272	528	110	82	184	167	106	99
Innenstadt 7	690	360	330	605	85	95	165	171	145	114
Innenstadt 8	1.081	566	515	932	149	98	270	278	211	224
Innenstadt insgesamt	5.762	3.055	2.707	4.697	1.064	634	1.608	1.522	1.151	847
LU-ON-KL ¹⁾ insgesamt	710	341	369	696	14	51	95	146	192	226
Rauschwalde 1	552	282	270	.	.	44	94	121	141	152
Rauschwalde 2	565	279	286	.	.	43	83	110	162	167
Rauschwalde 3	685	342	343	674	11	54	103	135	194	199
Rauschwalde insgesamt	1.802	903	899	1.763	39	141	280	366	497	518
Biesnitz 1	781	352	429	769	12	33	68	150	253	277
Biesnitz 2	666	319	347	634	32	44	81	154	197	190
Biesnitz insgesamt	1.447	671	776	1.403	44	77	149	304	450	467
Südstadt 1	664	308	356	616	48	57	137	149	170	151
Südstadt 2	1.060	549	511	946	114	114	295	258	206	187
Südstadt 3	585	292	293	554	31	61	128	119	141	136
Südstadt 4	797	426	371	701	96	86	173	193	198	147
Südstadt insgesamt	3.106	1.575	1.531	2.817	289	318	733	719	715	621
Weinhübel 1	432	229	203	.	.	36	77	88	112	119
Weinhübel 2	451	229	222	.	.	37	93	102	106	113
Weinhübel 3	549	282	267	511	38	42	89	115	146	157
Weinhübel insgesamt	1.432	740	692	1.349	83	115	259	305	364	389
HA-TA-SC-KU-KN ¹⁾ insgesamt	745	378	367	714	31	52	107	172	200	214
Görlitz, Stadt	18.873	9.640	9.233	16.970	1.902	1.728	4.016	4.450	4.398	4.281

Quelle: Statistik der Bundesagentur für Arbeit

1) siehe Vorbemerkungen Arbeitsmarkt (Seite 3)

4.5 Bedarfsgemeinschaften im Juni 2020

Stadtviertel/Gemeindeteil/ Stadt	Bedarfsgemeinschaften (BG) im Juni 2020							
	Insgesamt	davon			darunter			
		mit 1 Person	mit 2 Personen	mit 3 und mehr Personen	Single-Bedarfsgemeinschaften	Alleinerziehenden-Bedarfsgemeinschaften	Partner-Bedarfsgemeinschaften ohne Kinder	Partner-Bedarfsgemeinschaften mit Kindern
Anzahl								
Königshufen 1	88	48	22	18	48	14	13	11
Königshufen 2	128	80	27	21	80	18	15	12
Königshufen 3	210	165	16	29	165	23	.	.
Königshufen 4	67	44	12	11	44	10	.	.
Königshufen insgesamt	493	337	77	79	337	65	40	46
Nikolaivorstadt	83	62	15	.	62	10	.	.
Nikolaivorstadt insgesamt	83	62	15	.	62	10	.	.
Historische Altstadt 1	86	63	.	.	63	.	.	.
Historische Altstadt 2	112	86	.	.	86	.	.	.
Historische Altstadt insgesamt	198	149	29	20	149	17	14	15
Innenstadt 1	262	135	51	76	135	47	26	50
Innenstadt 2	132	88	.	28	88	15	.	18
Innenstadt 3	84	51	.	24	51	15	.	15
Innenstadt 4	236	140	30	66	140	35	15	44
Innenstadt 5	173	91	32	50	91	35	14	32
Innenstadt 6	310	182	55	73	182	48	33	43
Innenstadt 7	288	140	54	94	139	59	30	56
Innenstadt 8	288	177	54	57	176	49	25	31
Innenstadt insgesamt	1.773	1004	301	468	1002	303	157	289
LU-ON-KL ¹⁾ insgesamt	19	13	.	.	13	.	.	.
Rauschwalde 1	67	40	19	.	40	16	.	.
Rauschwalde 2	76	48	18	10	48	11	.	.
Rauschwalde 3	66	39	17	.	39	12	.	.
Rauschwalde insgesamt	209	127	54	28	127	39	25	13
Biesnitz 1
Biesnitz 2
Biesnitz insgesamt	44	28	.	.	28	.	.	.
Südstadt 1	87	59	20	.	59	.	.	.
Südstadt 2	304	176	48	80	176	48	23	52
Südstadt 3	125	107	13	.	107	.	.	.
Südstadt 4	150	88	30	32	87	18	21	22
Südstadt insgesamt	666	430	111	125	429	83	61	82
Weinhübel 1	41	30	.	.	30	.	.	.
Weinhübel 2	176	123	38	15	123	23	20	.
Weinhübel 3	140	85	.	.	85	.	.	14
Weinhübel insgesamt	357	238	77	42	238	45	44	26
HA-TA-SC-KU-KN ¹⁾ insgesamt	54	36	12	.	36	.	.	.
Görlitz, Stadt	3.907	2.435	686	786	2.432	574	358	491

Quelle: Statistik der Bundesagentur für Arbeit

1) siehe Vorbemerkungen Arbeitsmarkt (Seite 3)

4.6 Erwerbsfähige Leistungsberechtigte im Juni 2020

Stadtviertel/Gemeindeteil/ Stadt	Erwerbsfähige Leistungsberechtigte im Juni 2020										
	Ins- gesamt	davon		darunter		davon					darunter Allein- erziehende erwerbs- fähige Leistungs- berechtigte
		männ- lich	weib- lich	Deut- sche	Aus- länder	im Alter von ... bis unter ... Jahre					
						unter 25	25 - 35	35 - 45	45 - 55	über 55	
Personen											
Königshufen 1	112	59	53	26	24	33	14
Königshufen 2	152	69	83	129	23	13	31	30	32	46	18
Königshufen 3	239	145	94	213	26	24	34	47	52	82	23
Königshufen 4	79	40	39	21	18	26	10
Königshufen insgesamt	582	313	269	517	65	48	97	124	126	187	65
Nikolaivorstadt	94	58	36	78	16	.	.	25	19	31	10
Nikolaivorstadt insgesamt	94	58	36	78	16	.	.	25	19	31	10
Historische Altstadt 1	101	55	46	78	23	.	.	23	26	23	.
Historische Altstadt 2	130	84	46	100	30	.	.	21	29	30	.
Historische Altstadt insgesamt	231	139	92	178	53	25	54	44	55	53	17
Innenstadt 1	371	186	185	220	150	70	87	84	66	64	47
Innenstadt 2	168	91	77	113	55	29	32	37	35	35	15
Innenstadt 3	112	60	52	70	42	22	26	29	19	16	15
Innenstadt 4	319	161	158	198	117	61	68	79	49	62	35
Innenstadt 5	235	114	121	158	75	43	57	63	37	35	35
Innenstadt 6	399	223	176	298	96	70	104	89	66	70	48
Innenstadt 7	404	206	198	287	113	68	91	87	80	78	59
Innenstadt 8	359	179	180	289	70	49	81	76	73	80	49
Innenstadt insgesamt	2.367	1.220	1.147	1.633	718	412	546	544	425	440	303
LU-ON-KL ¹⁾ insgesamt	24
Rauschwalde 1	79	32	47	75	.	.	.	12	17	23	16
Rauschwalde 2	94	51	43	90	.	.	17	22	22	24	11
Rauschwalde 3	83	40	43	79	.	.	.	14	22	29	12
Rauschwalde insgesamt	256	123	133	244	12	32	39	48	61	76	39
Biesnitz 1
Biesnitz 2
Biesnitz insgesamt	57	29	28	51	.	.	15	14	11	12	.
Südstadt 1	104	57	47	86	18	18	20	21	15	30	.
Südstadt 2	401	216	185	328	73	56	99	86	89	71	48
Südstadt 3	130	75	55	117	13	14	16	31	26	43	.
Südstadt 4	205	99	106	170	35	35	34	42	36	58	18
Südstadt insgesamt	840	447	393	701	139	123	169	180	166	202	83
Weinhübel 1	45	24	21	10	19	.
Weinhübel 2	203	88	115	187	16	10	23	33	55	82	23
Weinhübel 3	172	75	97	31	59	.
Weinhübel insgesamt	420	187	233	386	33	27	61	76	96	160	45
HA-TA-SC-KU-KN ¹⁾ insgesamt	63	30	33	12	19	21	.
Görlitz, Stadt	4.945	2.571	2.374	3.880	1.048	690	1.002	1.076	987	1.190	574

Quelle: Statistik der Bundesagentur für Arbeit

1) siehe Vorbemerkungen Arbeitsmarkt (Seite 3)

5. Gebietszuordnungen für Arbeitsmarktdaten

Gemeinde-schlüssel	Gebiets-schlüssel	Gebietsbezeichnung	Blockzuordnung
14626110	100180001	LU-ON-KL	komplett LU, ON und KL
14626110	100020001	Königshufen 1	KÖ: 1, 2, 3
14626110	100020002	Königshufen 2	KÖ: 4, 5, 6
14626110	100020003	Königshufen 3	KÖ: 7, 8, 9
14626110	100020004	Königshufen 4	KÖ: 10, 11, 12
14626110	100030001	Nikolaivorstadt	NI: komplett
14626110	100040001	Historische Altstadt 1	HI: 1, 2, 3, 4, 5, 6, 7, 8, 9, 10, 11
14626110	100040002	Historische Altstadt 2	HI: 12, 13, 14, 15, 16, 17, 18, 19, 20, 21, 22
14626110	100050001	Innenstadt 1	IN: 1, 2, 3, 4, 5, 6, 7, 8
14626110	100050002	Innenstadt 2	IN: 10, 11, 12, 49, 50, 51
14626110	100050003	Innenstadt 3	IN: 54, 55, 56, 57, 58, 59, 60
14626110	100050004	Innenstadt 4	IN: 9, 13, 14, 15, 16, 17, 18, 19
14626110	100050005	Innenstadt 5	IN: 44, 46, 47, 48, 52, 53
14626110	100050006	Innenstadt 6	IN: 20, 21, 22, 23, 24
14626110	100050007	Innenstadt 7	IN: 25, 26, 27, 28, 29, 30, 31, 32, 33, 34, 35, 36
14626110	100050008	Innenstadt 8	IN: 37, 38, 39, 40, 41, 41, 42, 43, 45, 61
14626110	200060001	Rauschwalde 1	RA: 1, 2, 3, 4, 5, 6, 16, 18, 34, 35, 36, 37
14626110	200060002	Rauschwalde 2	RA: 7, 8, 9, 10, 11, 12, 13, 14, 15, 17, 19, 20, 22
14626110	200060003	Rauschwalde 3	RA: 21, 23, 24, 25, 26, 27, 28, 29, 30, 31, 32, 33
14626110	200070001	Biesnitz 1	BI: 1, 2, 3, 4, 5, 6, 7, 23, 24, 25, 26, 27, 28
14626110	200070002	Biesnitz 2	BI: 8, 9, 10, 11, 12, 13, 14, 15, 16, 17, 18, 19, 20, 21, 22
14626110	200080001	Südstadt 1	SÜ: 1, 2, 3, 4, 5, 6, 7, 8, 9, 10, 37
14626110	200080002	Südstadt 2	SÜ: 11, 12, 13, 14, 15, 16, 17, 18, 19, 38
14626110	200080003	Südstadt 3	SÜ: 20, 21, 22, 23, 24, 25, 26, 27, 28, 29
14626110	200080004	Südstadt 4	SÜ: 30, 31, 32, 33, 34, 35, 36
14626110	200090001	Weinhübel 1	WE: 1, 2, 3, 4, 5, 6, 7, 8, 9, 10, 11, 12, 13, 14, 15, 18
14626110	200090002	Weinhübel 2	WE: 16, 17, 19, 20, 21
14626110	200090003	Weinhübel 3	WE: 22, 23, 24, 25, 26, 27, 28, 29, 30, 31, 32, 33
14626110	200190001	HA-TA-SC-KU-KN	komplett HA, TA, SC, KU und KN

