

Stadt Görlitz

Statistische Informationen

II. Halbjahr 2017

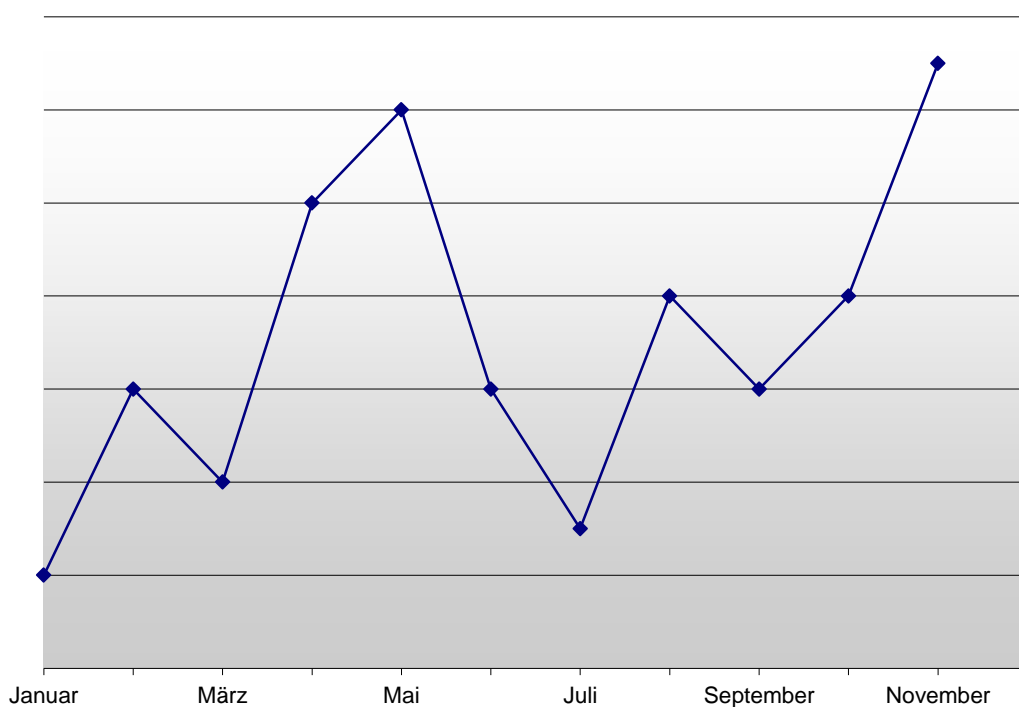

Herausgeber:

Stadtverwaltung Görlitz, Hauptverwaltung, Kommunale Statistikstelle

Postfach 300131, 02806 Görlitz (Postanschrift)

Telefon: 0 35 81 - 67 15 13

Zeichenerklärung für statistische Auskünfte

-	Nichts vorhanden (genau Null)
0	Weniger als die Hälfte von 1 in der letzten besetzten Stelle, jedoch mehr als nichts
...	Angabe fällt später an
/	Zahlenwert nicht sicher genug
.	Zahlenwert unbekannt oder geheim zu halten
x	Tabellenfach gesperrt, weil Aussage nicht sinnvoll
()	Aussagewert ist eingeschränkt, da der Zahlenwert statistisch relativ unsicher ist
davon	Summe der Einzelpositionen ergibt Gesamtsumme (Aufgliederung)
darunter	nur ausgewählte Einzelpositionen (Ausgliederung)

Feststellung der amtlichen Einwohnerzahl

Kommt nach einer gesetzlichen Vorschrift der Einwohnerzahl eine rechtliche Bedeutung zu, ist die vom Statistischen Landesamt des Freistaates Sachsen zum 30. Juni des Vorjahres fortgeschriebene Einwohnerzahl maßgebend, soweit nichts anderes bestimmt ist (§ 125 Gemeindeordnung für den Freistaat Sachsen). Die Feststellung und Veröffentlichung der amtlichen Einwohnerzahl vom Statistischen Landesamt erfolgt mit einem Nachlauf von ca. einem halben Jahr.

Die amtlichen Bevölkerungszahlen werden vom Statistischen Landesamt des Freistaates Sachsen auf der Grundlage der Fortschreibung herausgegeben. Die laufende Fortschreibung der Bevölkerung erfolgt nach den Ergebnissen der Statistik der natürlichen Bevölkerungsbewegung (Geburten, Sterbefälle) und der räumlichen Bevölkerungsbewegung (Zuzüge, Fortzüge). Basis der jetzigen Fortschreibung ist die am 3. Oktober 1990 nachgewiesene Bevölkerung. Neben Geburten, Sterbefällen, Zu- und Fortzügen werden bei der Bevölkerungsfortschreibung Bestandsänderungen auf Grund von nachgereichten Meldungen der Standes- und Meldeämter berücksichtigt.

Um kurzfristig und somit aktuell Informationen über die Bevölkerungsentwicklung in der Stadt und in den einzelnen Stadt- und Ortsteilen zu erhalten, werden als vorläufige Daten Informationen aus dem Melderegister verwendet. Dabei zählen als Bevölkerung alle Personen, die im betreffenden Gebiet ihre alleinige Wohnung bzw. ihre Hauptwohnung im Sinne von § 12 Melderechtsrahmengesetz haben. Zu den Einwohnern (mitunter auch wohnberechtigte Bevölkerung genannt) zählen alle Personen, die im betreffenden Gebiet mit Haupt- oder Nebenwohnsitz gemeldet sind. Eine Bestandsfortschreibung über die natürliche und räumliche Bevölkerungsbewegung führt nicht zum Bevölkerungsbestand des nachfolgenden Zeitpunktes. Die genannten Datenquellen (Statistisches Landesamt, Einwohnermelde- register) können zu unterschiedlichen Zahlenwerten führen.

Datenschutz

Gemäß § 16 Abs. 1 Bundesstatistikgesetz sind Einzelangaben über persönliche und sachliche Verhältnisse von Auskunftspflichtigen geheim zu halten. Diesem Grundprinzip folgend, ist ein Ausweis von Einzelfällen, d.h. Tabellenwerte „1“ und „2“ nicht zulässig.

Im Datenmaterial auftretende Einzelfälle können entweder durch geeignete Verfahren statistisch ausgeglichen werden, so dass keine Rückschlüsse auf Einzelangaben gezogen werden können, oder sie dürfen nicht veröffentlicht werden.

Diese Prinzipien gelten sowohl für Veröffentlichungen als auch für die Weitergabe von Auswertungsergebnissen innerhalb der Stadtverwaltung.

Geheimhaltung bedeutet inhaltlich, dass der Einzelne vor der Offenlegung seiner persönlichen und sachlichen Verhältnisse geschützt wird. Dies gilt für Personen und Haushalte ebenso wie für wirtschaftliche Einheiten. Die Zurverfügungstellung (also Veröffentlichung, Übermittlung) von Einzelangaben ist daher nur dann statthaft, wenn die Daten so anonymisiert sind, dass der Einzelne (Befragte, Betroffene) nicht identifiziert werden kann.

Kleinräumige Arbeitsmarktdaten

Die kleinräumigen Arbeitsmarktdaten erhält die Stadt Görlitz auf Grund eines abgeschlossenen Vertrages von der Bundesagentur für Arbeit.

In diesem Vertrag ist geregelt, dass die übergebenen Auswertungsergebnisse von der Stadt Görlitz und von der Bundesagentur für Arbeit nur im Rahmen der gesetzlichen Aufgaben verwendet werden dürfen. Die Weitergabe von Auswertungsergebnissen an Dritte ist beiden Vertragspartnern im Rahmen von laufender Berichterstattung erlaubt. Die sonstige Weitergabe bedarf der Zustimmung des jeweiligen Vertragspartners.

1. Bevölkerungsentwicklung in den Stadt-/Ortsteilen der Stadt Görlitz

Stadt-/Ortsteil Stadt	Bevölkerung am				Bevölkerungszu- bzw. -abnahme (-)					
	31.12.2017	31.12.2016	31.12.2015	31.12.2014	zum 31.12.2016		zum 31.12.2015		zum 31.12.2014	
	Personen				absolut	Prozent	absolut	Prozent	absolut	Prozent
Biesnitz	3.978	3.934	3.918	3.932	44	1,12	60	1,53	46	1,17
Hagenwerder	809	813	797	802	-4	-0,49	12	1,51	7	0,87
Hist. Altstadt	2.613	2.606	2.529	2.468	7	0,27	84	3,32	145	5,88
Innenstadt	16.821	16.498	15.947	15.375	323	1,96	874	5,48	1.446	9,40
Klein Neundorf	134	132	128	127	2	1,52	6	4,69	7	5,51
Klingewalde	601	601	620	610	0	0,00	-19	-3,06	-9	-1,48
Königshufen	7.517	7.446	7.478	7.504	71	0,95	39	0,52	13	0,17
Kunnerwitz	512	498	499	493	14	2,81	13	2,61	19	3,85
Ludwigsdorf	823	804	923	757	19	2,36	-100	-10,83	66	8,72
Nikolaivorstadt	1.633	1.599	1.579	1.595	34	2,13	54	3,42	38	2,38
Ober-Neundorf	267	266	264	270	1	0,38	3	1,14	-3	-1,11
Rauschwalde	5.952	5.989	6.011	5.965	-37	-0,62	-59	-0,98	-13	-0,22
Schlauroth	368	352	351	356	16	4,55	17	4,84	12	3,37
Südstadt	9.205	9.116	8.889	8.753	89	0,98	316	3,55	452	5,16
Tauchritz	198	199	197	193	-1	-0,50	1	0,51	5	2,59
Weinhübel	5.254	5.335	5.325	5.223	-81	-1,52	-71	-1,33	31	0,59
Görlitz insgesamt	56.685	56.188	55.455	54.423	497	0,88	1230	2,22	2262	4,16

Quelle: Kommunale Statistikstelle/Einwohnermelderegister

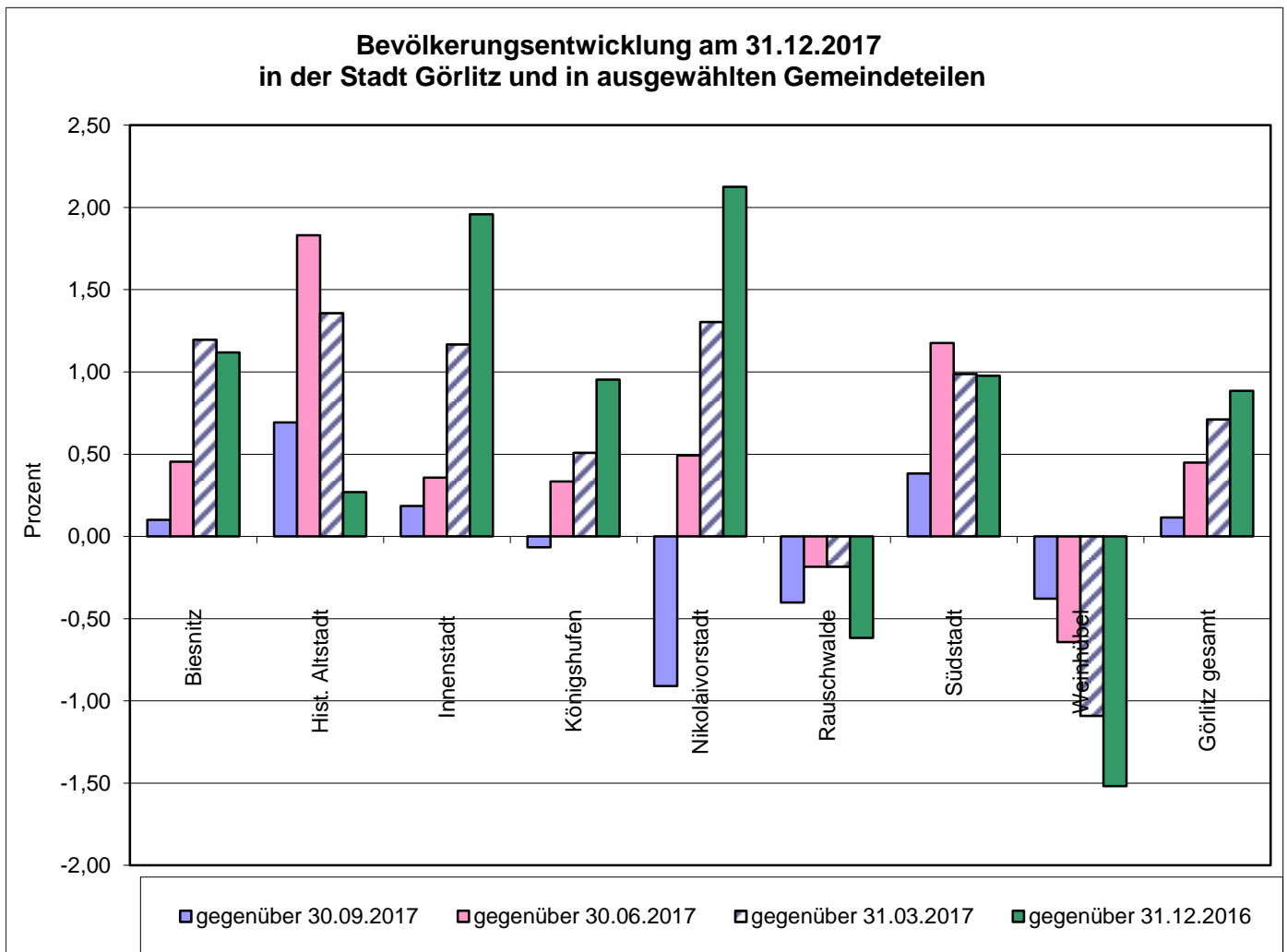

Quelle: Kommunale Statistikstelle

Bevölkerungsentwicklung am 31.12.2017 in der Stadt Görlitz u. in ausgewählten Gemeindeteilen gegenüber den Jahren 2011 bis 2016

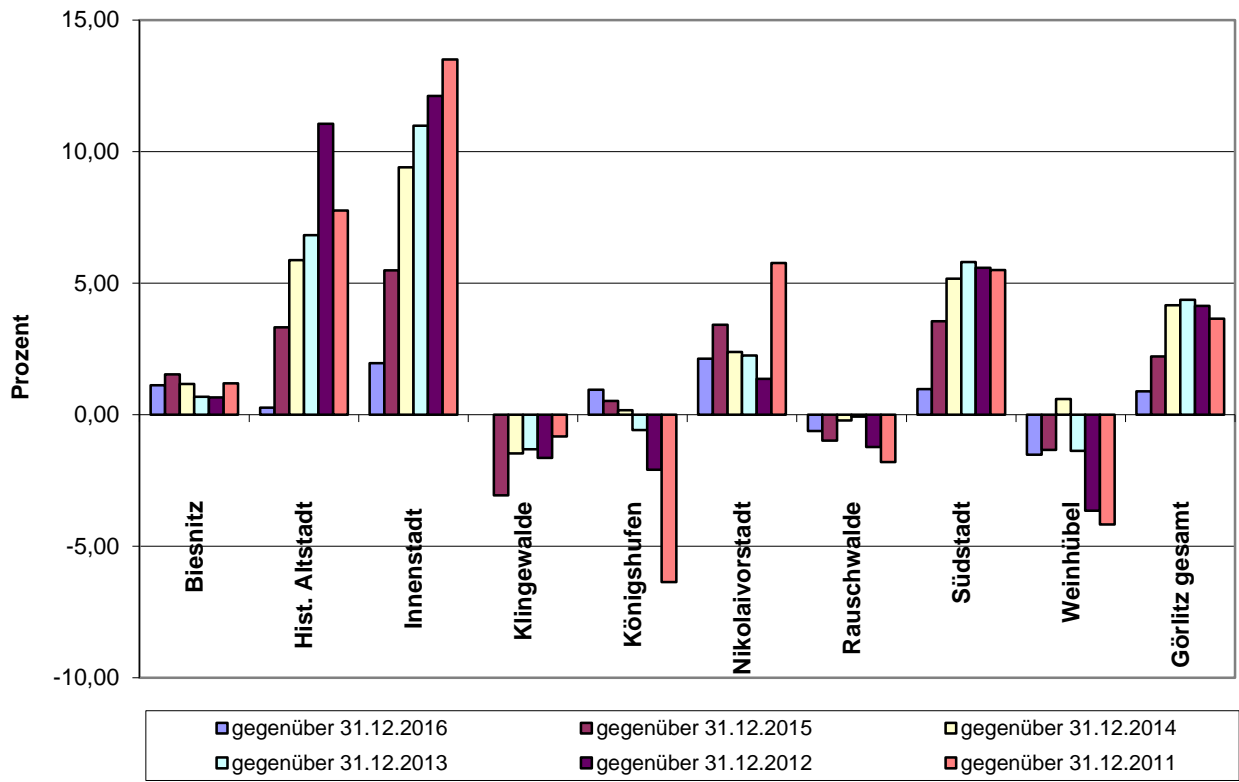

Quelle: Kommunale Statistikstelle

Bevölkerungsentwicklung am 31.12.2017 in den Ortsteilen der Stadt Görlitz gegenüber den Jahren 2011 bis 2016

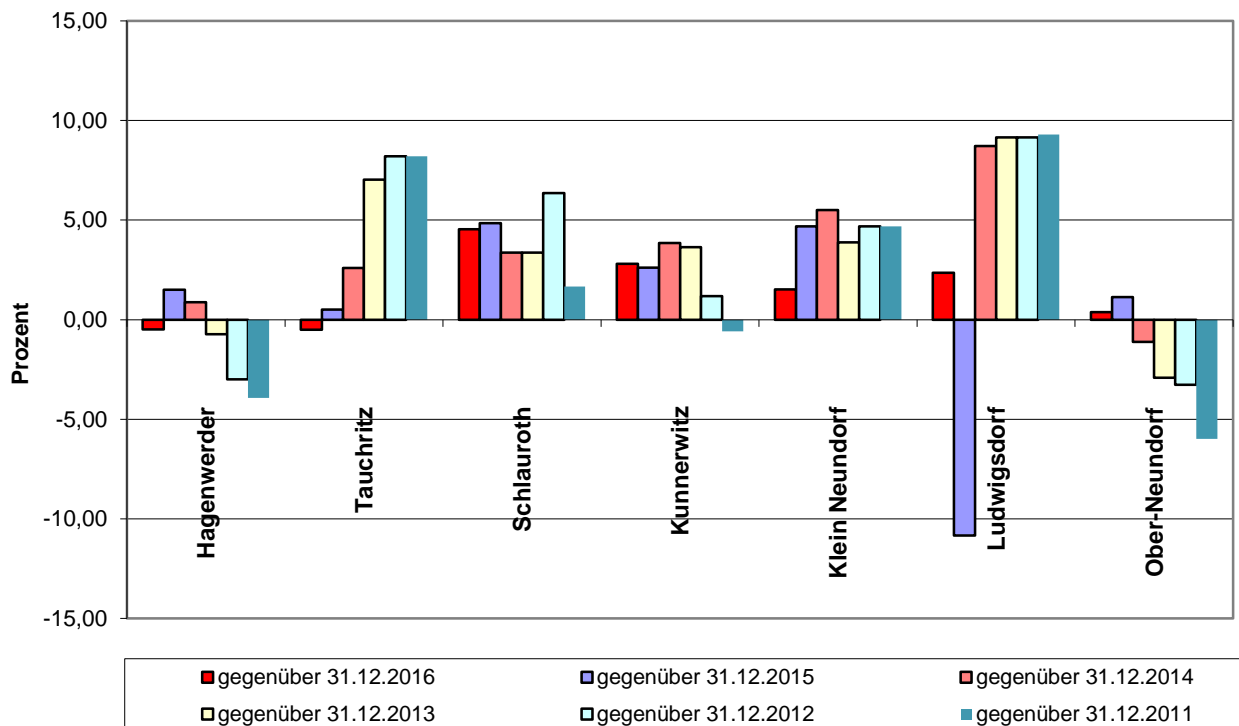

Quelle: Kommunale Statistikstelle

2. Arbeitsmarktdaten der Stadt Görlitz nach Stadt- und Ortsteilen

2.1 Arbeitslose und Bevölkerung am 31.12.2017, 30.09.2017 und am 31.12.2016

Stadt-/Ortsteil/Stadt		Arbeitslose SGB II +SGB III am ...	Bevölkerung am ...	Erwerbsfähige (15 Jahre bis unter 65 Jahre) am ...	Anteil der Arbeitslosen an der Bevölkerung insgesamt am ...	Anteil der Arbeitslosen an den Erwerbs- fähigen am ...
		Personen	Personen	Personen	Prozent	Prozent
Biesnitz	31.12.2017	76	3.978	2.373	1,91	3,20
	30.09.2017	68	3.974	2.370	1,71	2,87
	31.12.2016	73	3.934	2.376	1,86	3,07
Hagenwerder/Tauchritz	31.12.2017	51	1.007	608	5,06	8,39
	30.09.2017	58	1.000	603	5,80	9,62
	31.12.2016	70	1.012	612	6,92	11,44
Historische Altstadt	31.12.2017	173	2.613	1.945	6,62	8,89
	30.09.2017	177	2.595	1.934	6,82	9,15
	31.12.2016	198	2.606	1.972	7,60	10,04
Innenstadt	31.12.2017	1.496	16.821	11.022	8,89	13,57
	30.09.2017	1.510	16.790	10.990	8,99	13,74
	31.12.2016	1.531	16.498	10.814	9,28	14,16
Klingewalde	31.12.2017	11	601	412	1,83	2,67
	30.09.2017	8	598	408	1,34	1,96
	31.12.2016	11	601	411	1,83	2,68
Königshufen	31.12.2017	455	7.517	3.822	6,05	11,90
	30.09.2017	454	7.522	3.819	6,04	11,89
	31.12.2016	464	7.446	3.887	6,23	11,94
Kunnerwitz/Klein Neundorf	31.12.2017	12	646	362	1,86	3,31
	30.09.2017	12	643	360	1,87	3,33
	31.12.2016	10	630	360	1,59	2,78
Ludwigsdorf/Ober-Neundorf	31.12.2017	26	1.090	702	2,39	3,70
	30.09.2017	22	1.069	692	2,06	3,18
	31.12.2016	27	1.070	687	2,52	3,93
Nikolaivorstadt	31.12.2017	101	1.633	1.132	6,18	8,92
	30.09.2017	89	1.648	1.145	5,40	7,77
	31.12.2016	100	1.599	1.117	6,25	8,95
Rauschwalde	31.12.2017	204	5.952	2.794	3,43	7,30
	30.09.2017	219	5.976	2.798	3,66	7,83
	31.12.2016	224	5.989	2.819	3,74	7,95
Schlauroth	31.12.2017	4	368	227	1,09	1,76
	30.09.2017	4	361	227	1,11	1,76
	31.12.2016	6	352	221	1,70	2,71
Südstadt	31.12.2017	585	9.205	5.400	6,36	10,83
	30.09.2017	611	9.170	5.381	6,66	11,35
	31.12.2016	633	9.116	5.322	6,94	11,89
Weinhübel	31.12.2017	317	5.254	2.489	6,03	12,74
	30.09.2017	302	5.274	2.483	5,73	12,16
	31.12.2016	314	5.335	2.512	5,89	12,50
Görlitz insgesamt	31.12.2017	3.525	56.685	33.288	6,22	10,59
	30.09.2017	3.549	56.620	33.210	6,27	10,69
	31.12.2016	3.682	56.188	33.110	6,55	11,12

Quelle: Statistik der Bundesagentur für Arbeit; Kommunale Statistikstelle/Einwohnermelderegister

Anteile der Arbeitslosen an der Bevölkerung insgesamt nach Stadt-/Ortsteilen

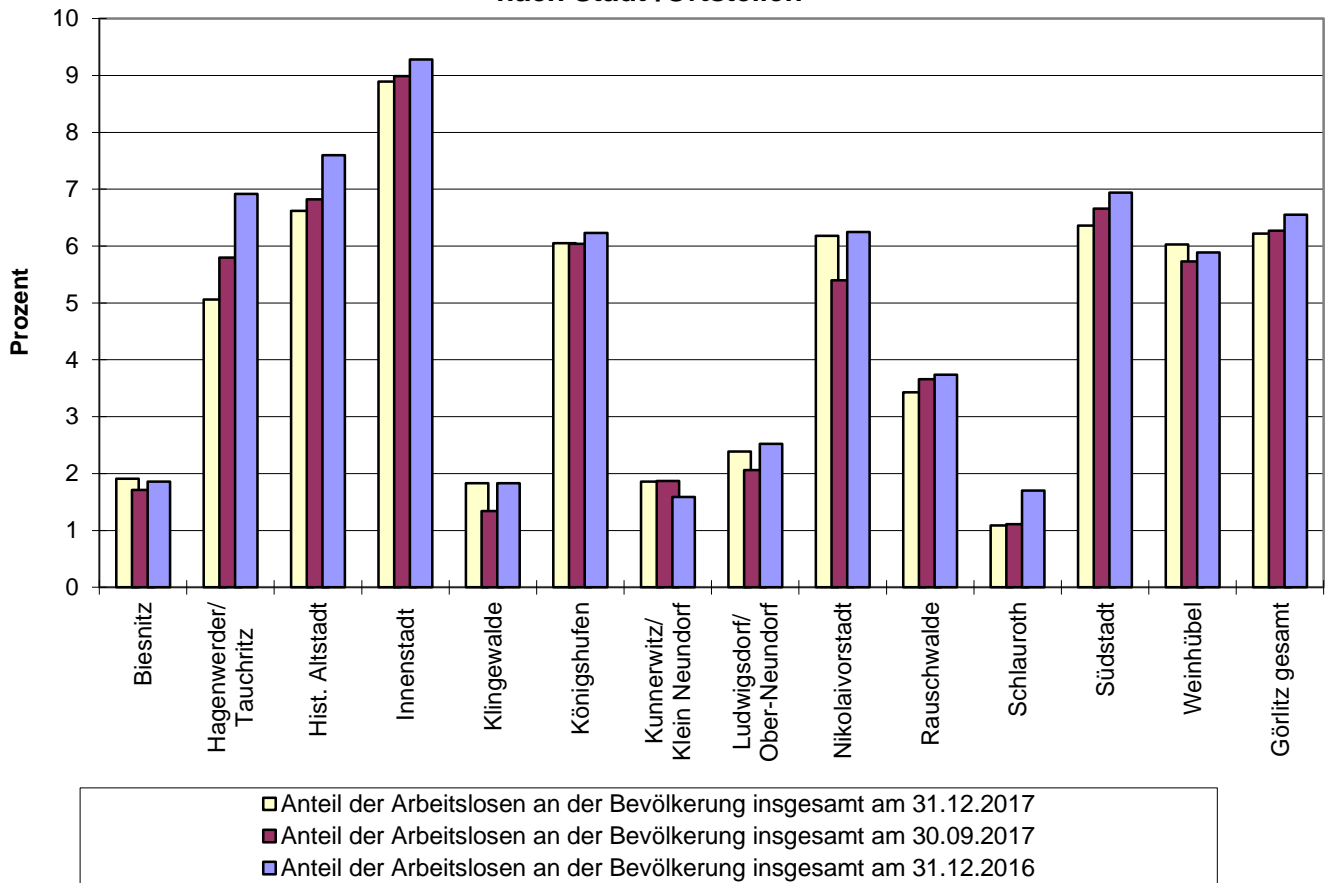

Anteile der Arbeitslosen an der Bevölkerung im erwerbsfähigen Alter nach Stadt-/Ortsteilen

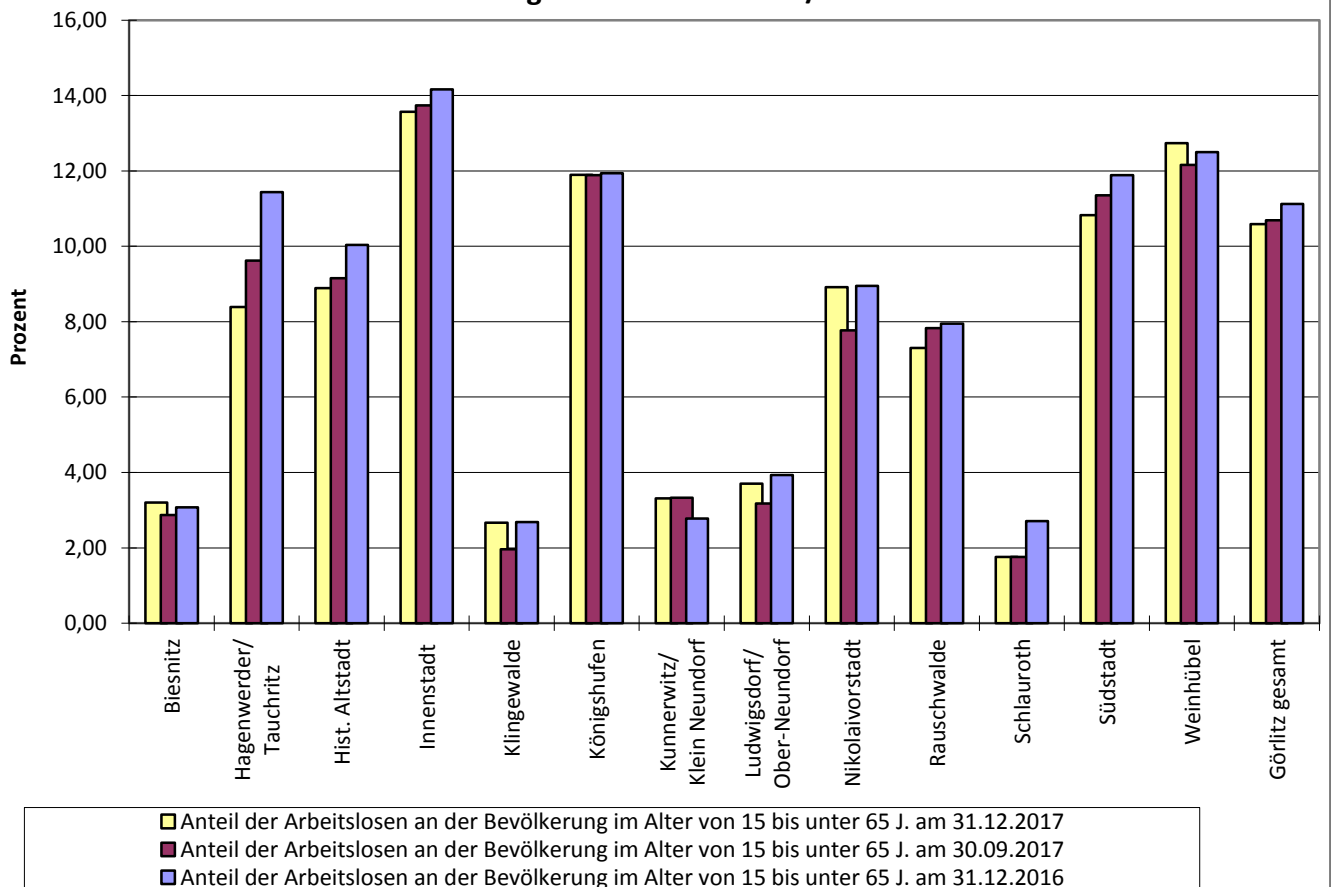

2.2 Arbeitslose nach Stadt-/Ortsteilen, nach Geschlecht und nach Gruppenmerkmalen 31.12.2017

Stadt-/Ortsteil/Stadt	Arbeitslose insgesamt nach SGB II und SGB III am 31.12.2017					
	insgesamt	davon		darunter		
		männlich	weiblich	unter 25 Jahre	55 Jahre und älter	Langzeit-arbeitslose
Personen						
Biesnitz	76	43	33	3	38	26
Hagenwerder/Tauchritz	51	24	27	.	19	27
Historische Altstadt	173	116	57	10	43	93
Innenstadt	1.496	820	676	136	331	734
Klingewalde	11	.	.	0	.	.
Königshufen	455	273	182	21	185	239
Kunnerwitz/Klein Neundorf	12	7	5	0	9	4
Ludwigsdorf/Ober-Neundorf	26	19	7	.	11	9
Nikolaivorstadt	101	73	28	7	28	52
Rauschwalde	204	106	98	11	74	118
Schlauroth	4
Südstadt	585	329	256	54	162	302
Weinhübel	317	151	166	18	118	181
Görlitz insgesamt	3.525	1.984	1.541	263	1.024	1.799
davon						
Arbeitslose nach SGB III						
Biesnitz	51	29	22	.	29	8
Hagenwerder/Tauchritz	20	8	12	.	8	.
Historische Altstadt	33	17	16	.	8	4
Innenstadt	212	118	94	16	46	16
Klingewalde
Königshufen	82	52	30	6	52	8
Kunnerwitz/Klein Neundorf
Ludwigsdorf/Ober-Neundorf	14	8	6	.	7	.
Nikolaivorstadt	24	17	7	.	11	3
Rauschwalde	52	21	31	5	25	6
Schlauroth
Südstadt	94	54	40	9	34	12
Weinhübel	51	23	28	4	15	8
Görlitz insgesamt	654	361	293	45	246	72
Arbeitslose nach SGB II						
Biesnitz	25	14	11	.	9	18
Hagenwerder/Tauchritz	31	16	15	.	11	.
Historische Altstadt	140	99	41	.	35	89
Innenstadt	1.284	702	582	120	285	718
Klingewalde
Königshufen	373	221	152	15	133	231
Kunnerwitz/Klein Neundorf
Ludwigsdorf/Ober-Neundorf	12	.	.	.	4	.
Nikolaivorstadt	77	56	21	.	17	49
Rauschwalde	152	85	67	6	49	112
Schlauroth
Südstadt	491	275	216	45	128	290
Weinhübel	266	128	138	14	103	173
Görlitz insgesamt	2.871	1.623	1.248	218	778	1.727

Quelle: Statistik der Bundesagentur für Arbeit

Arbeitslose nach SGB III am 31.12.2017

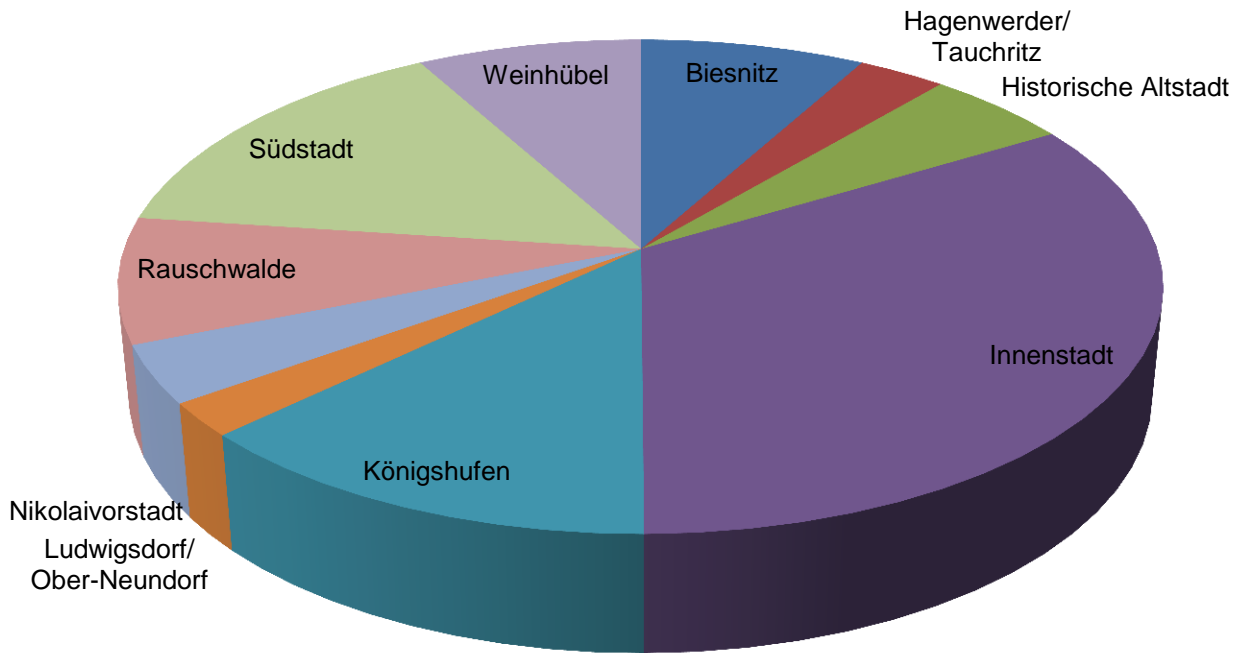

Arbeitslose nach SGB II am 31.12.2017

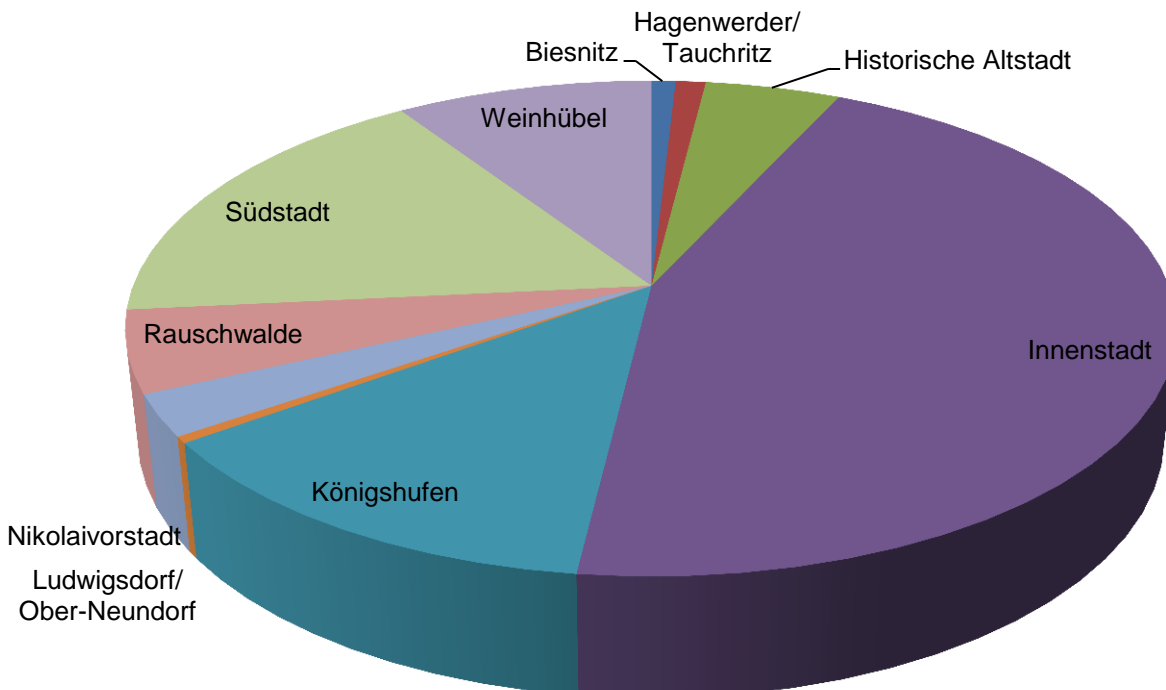

Quelle: Kommunale Statistikstelle

2.3 Sozialversicherungspflichtig Beschäftigte am Wohnort Görlitz im Juni 2017

Stadt-/Ortsteil Stadt	Bestand an Sozialversicherungspflichtig Beschäftigten am Wohnort Görlitz im Juni 2017				
	Insgesamt	davon:		darunter:	
		männlich	weiblich	unter 20 Jahre	20 bis 24 Jahre
Personen					
Biesnitz	1.463	686	777	24	42
Hagenwerder/Tauchritz	351	189	162	10	9
Historische Altstadt	974	526	448	17	45
Innenstadt	5.264	2.751	2.513	137	420
Klingewalde	257	118	139	4	6
Königshufen	2.115	1.054	1.061	62	104
Kunnerwitz/Klein Neundorf	246	113	133	6	5
Ludwigsdorf/Ober-Neundorf	434	217	217	12	7
Nikolaivorstadt	657	327	330	13	27
Rauschwalde	1.768	871	897	41	84
Schlauroth	159	75	84	5	3
Südstadt	2.993	1.528	1.465	72	191
Weinhübel	1.384	715	669	30	61
Görlitz insgesamt	18.121	9.200	8.921	437	1.016

Quelle: Statistik der Bundesagentur für Arbeit

Stadt-/Ortsteil Stadt	Bestand an Sozialversicherungspflichtig Beschäftigten am Wohnort Görlitz im Juni 2017				
	Insgesamt	davon:		darunter:	
		männlich	weiblich	unter 20 Jahre	20 bis 24 Jahre
Prozent					
Biesnitz	100	46,89	53,11	1,64	2,87
Hagenwerder/Tauchritz	100	53,85	46,15	2,85	2,56
Historische Altstadt	100	54,00	46,00	1,75	4,62
Innenstadt	100	52,26	47,74	2,60	7,98
Klingewalde	100	45,91	54,09	1,56	2,33
Königshufen	100	49,83	50,17	2,93	4,92
Kunnerwitz/Klein Neundorf	100	45,93	54,07	2,44	2,03
Ludwigsdorf/Ober-Neundorf	100	50,00	50,00	2,76	1,61
Nikolaivorstadt	100	49,77	50,23	1,98	4,11
Rauschwalde	100	49,26	50,74	2,32	4,75
Schlauroth	100	47,17	52,83	3,14	1,89
Südstadt	100	51,05	48,95	2,41	6,38
Weinhübel	100	51,66	48,34	2,17	4,41
Görlitz insgesamt	100	50,77	49,23	2,41	5,61

Quelle: Kommunale Statistikstelle

Sozialversicherungspflichtig Beschäftigte am Wohnort Görlitz im Juni 2017 nach Geschlecht

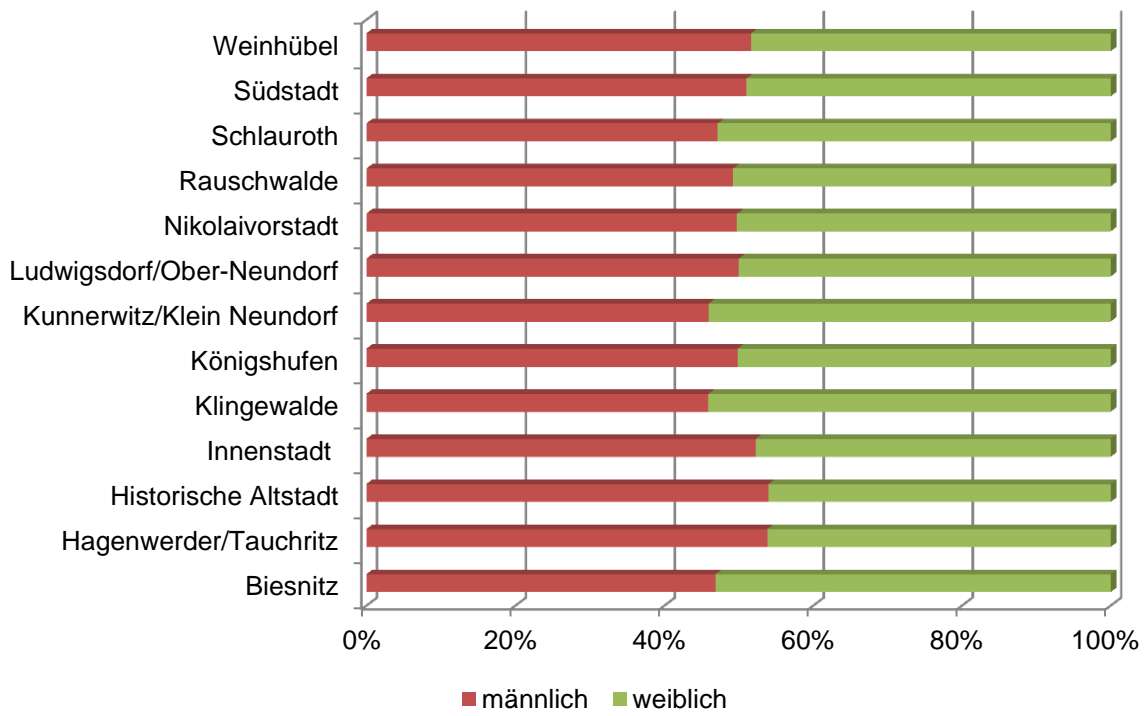

Sozialversicherungspflichtig Beschäftigte am Wohnort Görlitz nach Stadt-/Ortsteilen im Juni 2017

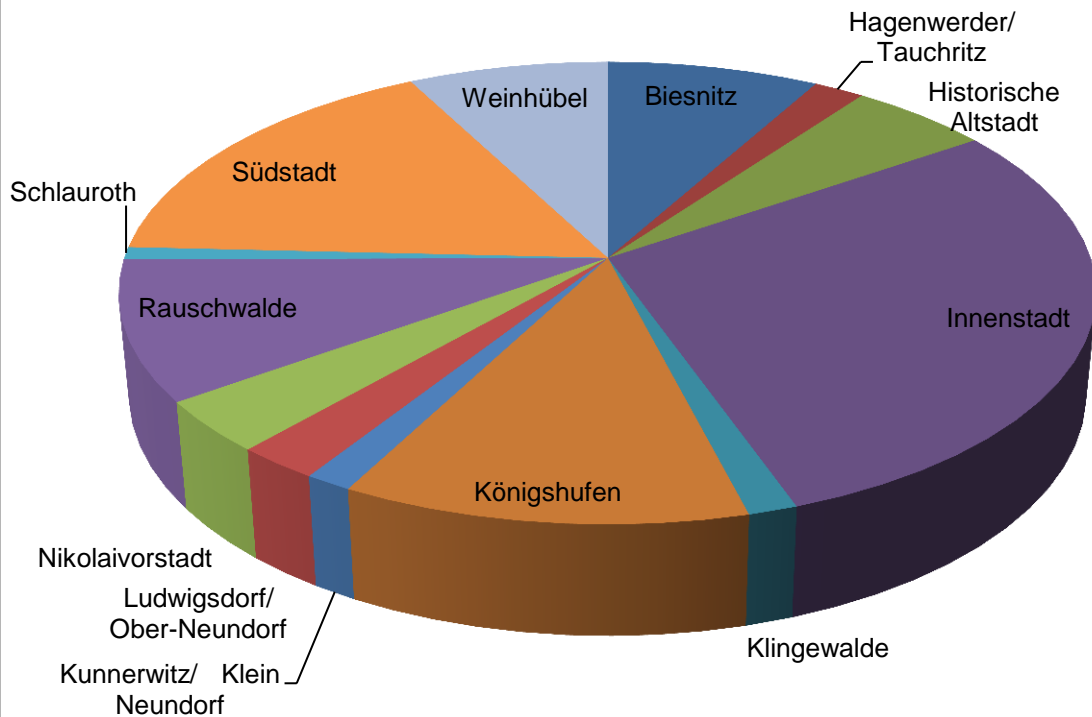

Quelle: Kommunale Statistikstelle

2.4 Entwicklung der Sozialversicherungspflichtig Beschäftigten 2012 bis 2017

Stadt-/Ortsteil Stadt	Bestand an Sozialversicherungspflichtig Beschäftigten am Wohnort Görlitz am ...					
	30.06.2017	30.06.2016	30.06.2015	30.06.2014	30.06.2013	30.06.2012
	Personen					
Biesnitz	1.463	1.446	1.468	1.455	1.417	1.408
Hagenwerder/Tauchritz	351	351	343	332	321	334
Historische Altstadt	974	932	923	927	899	853
Innenstadt	5.264	5.012	4.847	4.756	4.458	4.343
Klingewalde	257	260	260	259	245	252
Königshufen	2.115	2.102	2.148	2.131	2.109	2.139
Kunnerwitz/Klein Neundorf	246	242	238	242	239	243
Ludwigsdorf/Ober-Neundorf	434	420	404	398	397	397
Nikolaivorstadt	657	653	624	657	609	605
Rauschwalde	1.768	1.731	1.684	1.681	1.567	1.568
Schlauroth	159	147	146	148	150	148
Südstadt	2.993	2.924	2.840	2.824	2.747	2.660
Weinhübel	1.384	1.347	1.307	1.294	1.292	1.276
Görlitz insgesamt	18.121	17.629	17.278	17.150	16.493	16.251

Quelle: Statistik der Bundesagentur für Arbeit

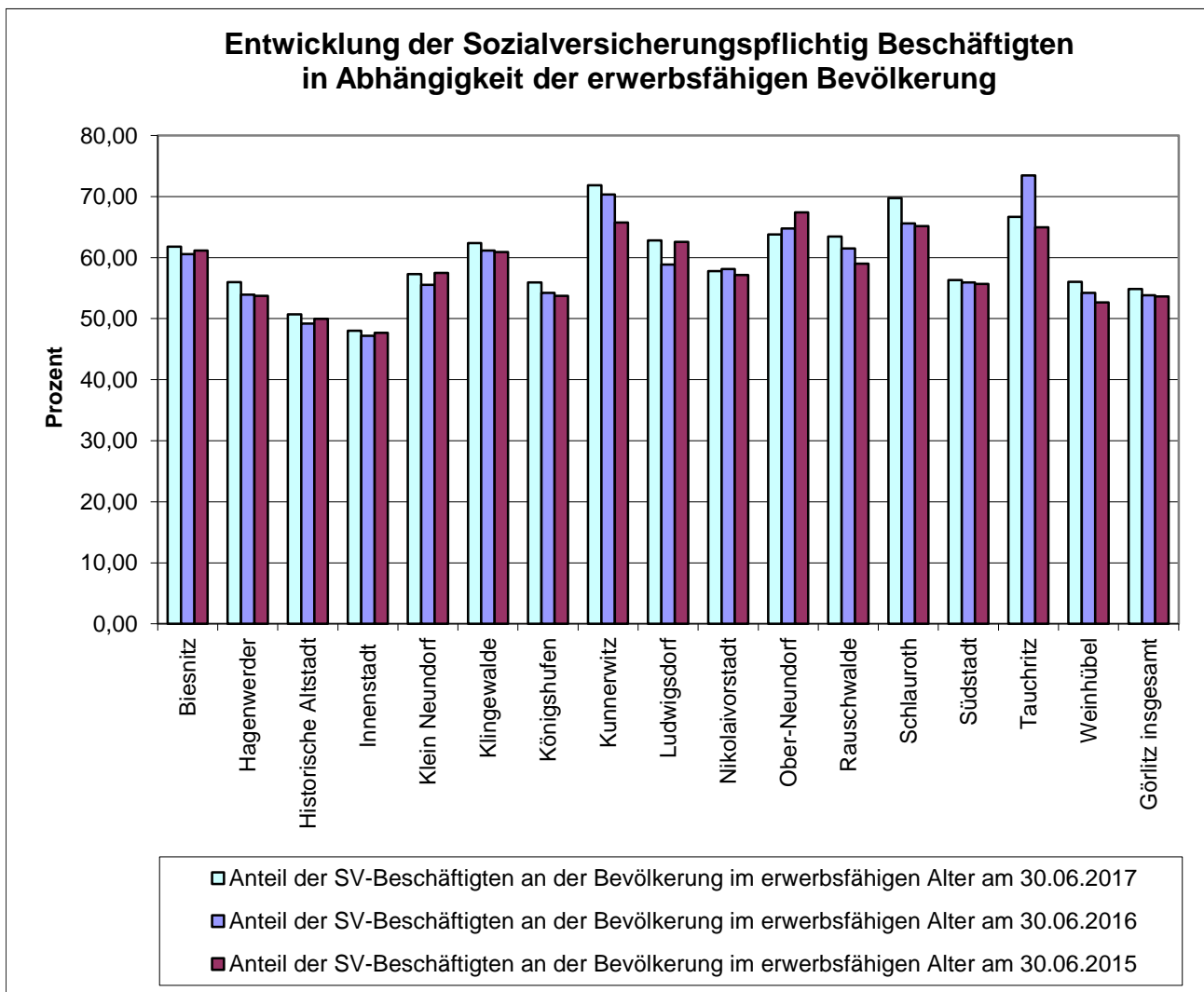

Quelle: Kommunale Statistikstelle

2.5 Geringfügig entlohnte Beschäftigte am Arbeitsort Görlitz

Geringfügig entlohnte Beschäftigte am Stichtag ...	Geringfügig entlohnte Beschäftigte am Arbeitsort insgesamt	ausschließlich Geringfügig entlohnte Beschäftigte	im Nebenjob Geringfügig entlohnte Beschäftigte
30. Juni 2008	2.953	2.264	689
30. Juni 2009	2.932	2.232	700
30. Juni 2010	2.906	2.167	739
30. Juni 2011	3.059	2.283	776
30. Juni 2012	2.982	2.216	766
30. Juni 2013	2.978	2.196	782
30. Juni 2014	2.893	2.275	618
30. Juni 2015	2.806	2.201	605
30. Juni 2016	2.973	2.288	685
30. Juni 2017	2.911	2.199	712

Quelle: Statistik der Bundesagentur für Arbeit

2.6 Geringfügig entlohnte Beschäftigte am Wohnort Görlitz

Geringfügig entlohnte Beschäftigte am Stichtag ...	Geringfügig entlohnte Beschäftigte am Wohnort insgesamt	ausschließlich Geringfügig entlohnte Beschäftigte	im Nebenjob Geringfügig entlohnte Beschäftigte
30. Juni 2008	3.135	2.473	662
30. Juni 2009	3.145	2.445	700
30. Juni 2010	3.181	2.429	752
30. Juni 2011	3.218	2.447	771
30. Juni 2012	3.168	2.389	779
30. Juni 2013	3.063	2.236	827
30. Juni 2014	3.038	2.395	643
30. Juni 2015	2.894	2.261	633
30. Juni 2016	3.007	2.307	700
30. Juni 2017	2.946	2.208	738

Quelle: Statistik der Bundesagentur für Arbeit

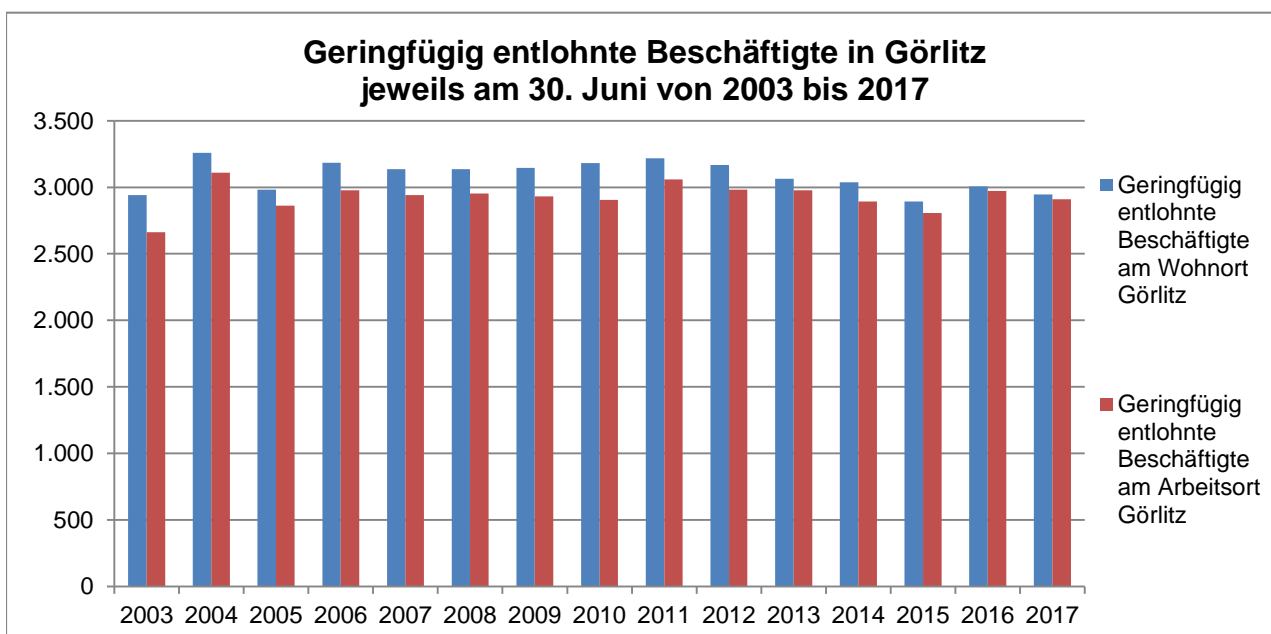

Quelle: Kommunale Statistikstelle

3. Statistik der Grundsicherung für Arbeitsuchende nach dem SGB II

3.1 Auswertung über SGB-Leistungen im September 2017

Stadt-/Ortsteil Stadt	Bedarfsgemeinschaften (BG) im September 2017				durchschnittliche Anzahl der Personen je BG
	insgesamt	davon			
		mit 1 Person	mit 2 Personen	mit 3 und mehr Personen	
Personen					
Biesnitz	54	25	9	20	2,19
Hagenwerder/Tauchritz	53	34	10	9	1,77
Historische Altstadt	243	176	33	34	1,51
Innenstadt	2.052	1.130	368	554	2,00
Klingewalde	5	.	.	.	1,20
Königshufen	601	399	103	99	1,59
Kunnerwitz/Klein Neundorf	6	.	.	.	1,33
Ludwigsdorf/Ober-Neundorf	23	16	.	.	1,35
Nikolaivorstadt	93	66	16	11	1,53
Rauschwalde	279	165	69	45	1,63
Schlauroth	4	.	.	.	1,75
Südstadt	775	450	149	176	1,83
Weinhübel	397	262	83	52	1,56
Görlitz insgesamt	4.608	2.753	851	1.004	1,82

Stadt-/Ortsteil Stadt	Bedarfsgemeinschaften (BG) im September 2017				
	insgesamt	davon		darunter	
		mit 1 erwerbsfähigen Hilfe- bedürftigen	mit 2 und mehr erwerbsfähigen Hilfe- bedürftigen	mit 1 Kind	mit 2 und mehr Kindern
Personen					
Biesnitz	54	35	19	9	11
Hagenwerder/Tauchritz	53	40	13	3	9
Historische Altstadt	243	203	40	31	19
Innenstadt	2.052	1.456	595	336	348
Klingewalde	5
Königshufen	601	488	112	74	57
Kunnerwitz/Klein Neundorf	6
Ludwigsdorf/Ober-Neundorf	23	17	6	.	.
Nikolaivorstadt	93	77	16	8	9
Rauschwalde	279	218	61	47	22
Schlauroth	4
Südstadt	775	553	222	117	95
Weinhübel	397	309	88	50	27
Görlitz insgesamt	4.608	3.427	1.179	677	599

Quelle: Statistik der Bundesagentur für Arbeit

Anteile der Bedarfsgemeinschaften nach Stadt-/ Ortsteilen im September 2017

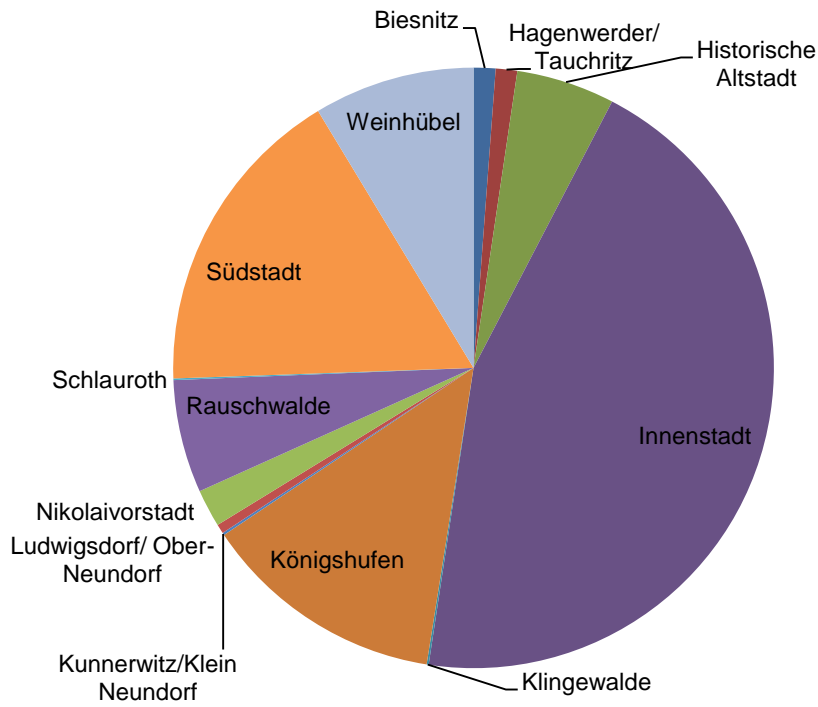

Anteil der Bedarfsgemeinschaften nach der Personenzahl in ausgewählten Stadt-/Ortsteilen im September 2017

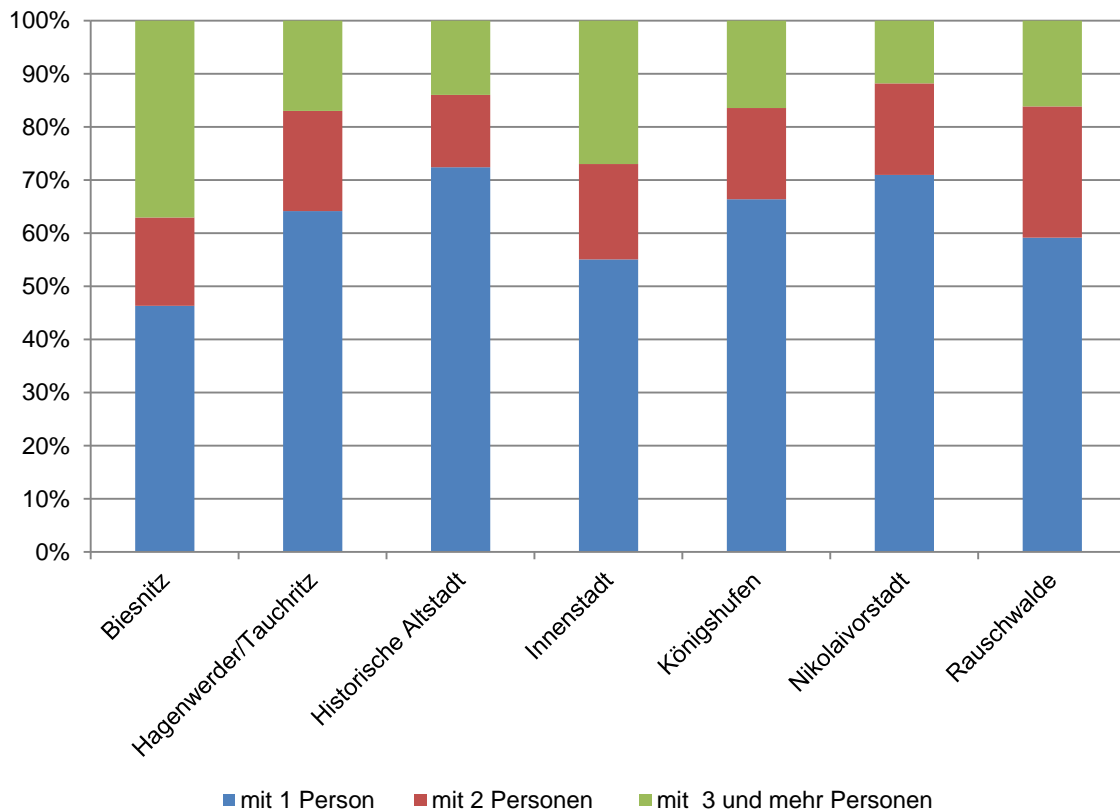

Quelle: Kommunale Statistikstelle

3.2 Bedarfsgemeinschaften nach weiteren Kennziffern

Stadtteil/ Ortsteil/ Stadt		Bedarfsgemeinschaften (BG) mit			Anzahl der Personen in den BG			
		Leistungen zum Lebens- unterhalt	Leistungen für Unterkunft	Sozialgeld	insgesamt	darunter		darunter
						erwerbs- fähige Hilfe- bedürftige	nicht- erwerbs- fähige Hilfe- bedürftige	alleiner- ziehende erwerbs- fähige Hilfe- bedürftige
Biesnitz	30.09.2017	44	50	11	118	79	29	11
	30.06.2017	48	54	10	115	81	26	10
	30.09.2016	51	61	7	124	88	30	11
Hagenwerder/ Tauchritz	30.09.2017	44	51	10	94	67	27	5
	30.06.2017	53	58	9	118	86	31	.
	30.09.2016	61	62	14	132	91	39	3
Historische Altstadt	30.09.2017	222	238	23	366	287	69	33
	30.06.2017	236	260	24	397	316	70	39
	30.09.2016	236	260	20	388	317	58	30
Innenstadt	30.09.2017	1.874	2.021	395	4.114	2.802	1.156	381
	30.06.2017	1.886	2.046	402	4.099	2.802	1.140	391
	30.09.2016	1.878	2.028	360	3.897	2.732	979	385
Klingewalde	30.09.2017	5	4	-	6	6	-	-
	30.06.2017	5	5	-	7	7	-	-
	30.09.2016	5	6	-	7	7	-	-
Königshufen	30.09.2017	515	579	63	955	724	190	90
	30.06.2017	536	604	67	982	746	200	91
	30.09.2016	540	607	65	986	757	194	83
Kunnerwitz/ Klein Neundorf	30.09.2017	5	6	-	8	8	-	-
	30.06.2017	4	5	-	7	7	-	-
	30.09.2016	4	5	-	7	6	-	-
Ludwigsdorf/ Ober-Neundorf	30.09.2017	19	21	-	31	.	.	.
	30.06.2017	17	20	-	30	.	.	.
	30.09.2016	22	21	-	40	31	9	3
Nikolaivorstadt	30.09.2017	83	91	7	142	111	25	9
	30.06.2017	83	90	9	144	115	24	8
	30.09.2016	92	101	13	155	121	26	12
Rauschwalde	30.09.2017	238	268	35	454	346	86	52
	30.06.2017	243	278	31	451	348	83	54
	30.09.2016	248	280	39	467	357	85	52
Schlauroth	30.09.2017	3	3	-	7	.	.	.
	30.06.2017	3	3	-	7	.	.	.
	30.09.2016	6	5	-	8	8	-	-
Südstadt	30.09.2017	695	761	115	1.420	1.046	323	115
	30.06.2017	704	775	119	1.448	1.064	332	117
	30.09.2016	701	754	109	1.404	1.028	321	129
Weinhübel	30.09.2017	337	391	28	619	497	103	50
	30.06.2017	331	377	30	609	491	99	43
	30.09.2016	378	412	37	681	532	121	56
Görlitz	30.09.2017	4.106	4.501	689	8.364	6.034	2.015	748
insgesamt	30.06.2017	4.167	4.591	702	8.438	6.120	2.009	758
	30.09.2016	4.242	4.621	666	8.327	6.103	1.865	765

Quelle: Statistik der Bundesagentur für Arbeit

4. Bevölkerung und Arbeitsmarktdaten nach Stadt-/Ortsteilen

4.1 Stadtteil Biesnitz

	ME	30.06.2017	30.06.2016	30.06.2015
Bevölkerung	Personen	3.960	3.932	3.935
davon: männlich	Personen	1.930	1.907	1.925
weiblich	Personen	2.030	2.025	2.010
darunter:				
Kleinkinder (unter 3 Jahre)	Personen	70	68	73
Vorschulkinder (unter 6 Jahre)	Personen	181	177	182
Schulpflichtige/Auszubildende (6 bis unter 18 Jahre)	Personen	486	464	457
Erwerbsfähige (15 bis unter 65 Jahre)	Personen	2.367	2.387	2.400
Rentner (65 Jahre und älter)	Personen	1.053	1.025	1.011
Sozialversicherungspflichtig Beschäftigte am Wohnort Görlitz	Personen	1.463	1.446	1.468
davon: männlich	Personen	686	669	681
weiblich	Personen	777	777	787
Anteil der SV-pflichtig Beschäftigten an den Erwerbsfähigen	Prozent	61,81	60,58	61,17
Arbeitslose insgesamt	Personen	69	81	81
davon: Arbeitslose nach SGB III	Personen	36	43	37
Arbeitslose nach SGB II	Personen	33	38	44
davon: männlich	Personen	35	44	43
weiblich	Personen	34	37	38
darunter:				
unter 25 Jahre	Personen	.	5	3
55 Jahre und älter	Personen	31	31	34
Langzeitarbeitslose	Personen	32	26	32
Anteil der Arbeitslosen an der Bevölkerung	Prozent	1,74	2,06	2,06
Anteil der Arbeitslosen an den Erwerbsfähigen	Prozent	2,92	3,39	3,38
Bedarfsgemeinschaften insgesamt (SGB-Leistungen)	Anzahl	55	61	75
davon: mit 1 Person	Anzahl	27	33	38
mit 2 Personen	Anzahl	10	10	10
mit 3 und mehr Personen	Anzahl	18	18	27
davon: mit 1 erwerbsfähigen Hilfebedürftigen	Anzahl	35	40	44
mit 2 und mehr erwerbsfähigen Hilfebedürftigen	Anzahl	20	21	31
darunter:				
mit 1 Kind	Anzahl	8	9	11
mit 2 und mehr Kindern	Anzahl	10	9	14
Anzahl der Personen in Bedarfsgemeinschaften	Personen	115	119	162
darunter: erwerbsfähige Hilfebedürftige	Personen	81	86	113
nichterwerbsfähige Hilfebedürftige	Personen	26	29	49

Quelle: Kommunale Statistikstelle/Einwohnermelderegister, Statistik der Bundesagentur für Arbeit

4.2 Ortschaft Hagenwerder/Tauchritz

	ME	30.06.2017	30.06.2016	30.06.2015
Bevölkerung	Personen	1.005	1.007	986
davon: männlich	Personen	504	505	495
weiblich	Personen	501	502	491
darunter:				
Kleinkinder (unter 3 Jahre)	Personen	13	18	11
Vorschulkinder (unter 6 Jahre)	Personen	40	42	39
Schulpflichtige/Auszubildende (6 bis unter 18 Jahre)	Personen	99	97	93
Erwerbsfähige (15 bis unter 65 Jahre)	Personen	606	610	614
Rentner (65 Jahre und älter)	Personen	281	275	266
Sozialversicherungspflichtig Beschäftigte am Wohnort Görlitz	Personen	351	351	343
davon: männlich	Personen	189	191	180
weiblich	Personen	162	160	163
Anteil der SV-pflichtig Beschäftigten an den Erwerbsfähigen	Prozent	57,92	57,54	55,86
Arbeitslose insgesamt	Personen	54	72	79
davon: Arbeitslose nach SGB III	Personen	14	20	17
Arbeitslose nach SGB II	Personen	40	52	62
davon: männlich	Personen	29	33	40
weiblich	Personen	25	39	39
darunter:				
unter 25 Jahre	Personen	4	.	7
55 Jahre und älter	Personen	20	21	19
Langzeitarbeitslose	Personen	30	35	45
Anteil der Arbeitslosen an der Bevölkerung	Prozent	5,37	7,15	8,01
Anteil der Arbeitslosen an den Erwerbsfähigen	Prozent	8,91	11,80	12,87
Bedarfsgemeinschaften insgesamt (SGB-Leistungen)	Anzahl	61	69	77
davon: mit 1 Person	Anzahl	37	41	42
mit 2 Personen	Anzahl	9	9	16
mit 3 und mehr Personen	Anzahl	15	19	19
davon: mit 1 erwerbsfähigen Hilfebedürftigen	Anzahl	40	45	50
mit 2 und mehr erwerbsfähigen Hilfebedürftigen	Anzahl	21	24	27
darunter:				
mit 1 Kind	Anzahl	3	4	10
mit 2 und mehr Kindern	Anzahl	10	14	11
Anzahl der Personen in Bedarfsgemeinschaften	Personen	118	138	149
darunter: erwerbsfähige Hilfebedürftige	Personen	86	97	110
nichterwerbsfähige Hilfebedürftige	Personen	31	41	39

Quelle: Kommunale Statistikstelle/Einwohnermelderegister, Statistik der Bundesagentur für Arbeit

4.3 Stadtteil Historische Altstadt

	ME	30.06.2017	30.06.2016	30.06.2015
Bevölkerung	Personen	2.566	2.516	2.421
davon: männlich	Personen	1.338	1.314	1.279
weiblich	Personen	1.228	1.202	1.142
darunter:				
Kleinkinder (unter 3 Jahre)	Personen	64	75	63
Vorschulkinder (unter 6 Jahre)	Personen	135	140	125
Schulpflichtige/Auszubildende (6 bis unter 18 Jahre)	Personen	236	234	219
Erwerbsfähige (15 bis unter 65 Jahre)	Personen	1.921	1.894	1.847
Rentner (65 Jahre und älter)	Personen	335	311	285
Sozialversicherungspflichtig Beschäftigte am Wohnort Görlitz	Personen	974	932	923
davon: männlich	Personen	526	509	513
weiblich	Personen	448	423	410
Anteil der SV-pflichtig Beschäftigten an den Erwerbsfähigen	Prozent	50,70	49,21	49,97
Arbeitslose insgesamt	Personen	195	192	191
davon: Arbeitslose nach SGB III	Personen	42	34	28
Arbeitslose nach SGB II	Personen	153	158	163
davon: männlich	Personen	129	132	123
weiblich	Personen	66	60	68
darunter:				
unter 25 Jahre	Personen	15	16	7
55 Jahre und älter	Personen	40	43	39
Langzeitarbeitslose	Personen	82	80	81
Anteil der Arbeitslosen an der Bevölkerung	Prozent	7,60	7,63	7,89
Anteil der Arbeitslosen an den Erwerbsfähigen	Prozent	10,15	10,14	10,34
Bedarfsgemeinschaften insgesamt (SGB-Leistungen)	Anzahl	265	268	274
davon: mit 1 Person	Anzahl	189	193	204
mit 2 Personen	Anzahl	41	41	42
mit 3 und mehr Personen	Anzahl	35	34	28
davon: mit 1 erwerbsfähigen Hilfebedürftigen	Anzahl	220	217	235
mit 2 und mehr erwerbsfähigen Hilfebedürftigen	Anzahl	45	51	39
darunter:				
mit 1 Kind	Anzahl	38	36	32
mit 2 und mehr Kindern	Anzahl	18	13	15
Anzahl der Personen in Bedarfsgemeinschaften	Personen	397	391	388
darunter erwerbsfähige Hilfebedürftige	Personen	316	324	318
nichterwerbsfähige Hilfebedürftige	Personen	70	56	70

Quelle: Kommunale Statistikstelle/Einwohnermelderegister, Statistik der Bundesagentur für Arbeit

4.4 Stadtteil Innenstadt

	ME	30.06.2017	30.06.2016	30.06.2015
Bevölkerung	Personen	16.761	16.191	15.495
davon: männlich	Personen	8.356	8.000	7.591
weiblich	Personen	8.405	8.191	7.904
darunter:				
Kleinkinder (unter 3 Jahre)	Personen	546	535	491
Vorschulkinder (unter 6 Jahre)	Personen	1.200	1.147	1.084
Schulpflichtige/Auszubildende (6 bis unter 18 Jahre)	Personen	2.223	2.086	1.917
Erwerbsfähige (15 bis unter 65 Jahre)	Personen	10.962	10.619	10.166
Rentner (65 Jahre und älter)	Personen	2.852	2.773	2.728
Sozialversicherungspflichtig Beschäftigte am Wohnort Görlitz	Personen	5.264	5.012	4.847
davon: männlich	Personen	2.751	2.575	2.474
weiblich	Personen	2.513	2.437	2.373
Anteil der SV-pflichtig Beschäftigten an den Erwerbsfähigen	Prozent	48,02	47,20	47,68
Arbeitslose insgesamt	Personen	1.545	1.574	1.653
davon: Arbeitslose nach SGB III	Personen	244	201	203
Arbeitslose nach SGB II	Personen	1.301	1.373	1.450
davon: männlich	Personen	864	845	939
weiblich	Personen	681	729	714
darunter:				
unter 25 Jahre	Personen	150	135	134
55 Jahre und älter	Personen	304	312	313
Langzeitarbeitslose	Personen	755	759	764
Anteil der Arbeitslosen an der Bevölkerung	Prozent	9,22	9,72	10,67
Anteil der Arbeitslosen an den Erwerbsfähigen	Prozent	14,09	14,82	16,26
Bedarfsgemeinschaften insgesamt (SGB-Leistungen)	Anzahl	2.066	2.090	2.113
davon: mit 1 Person	Anzahl	1.139	1.176	1.174
mit 2 Personen	Anzahl	384	422	431
mit 3 und mehr Personen	Anzahl	543	492	508
davon: mit 1 erwerbsfähigen Hilfebedürftigen	Anzahl	1.478	1.521	1.492
mit 2 und mehr erwerbsfähigen Hilfebedürftigen	Anzahl	587	563	618
darunter:				
mit 1 Kind	Anzahl	336	329	336
mit 2 und mehr Kindern	Anzahl	345	304	315
Anzahl der Personen in Bedarfsgemeinschaften	Personen	4.099	3.933	4.027
darunter: erwerbsfähige Hilfebedürftige	Personen	2.802	2.770	2.869
nichterwerbsfähige Hilfebedürftige	Personen	1.140	977	1.158

Quelle: Kommunale Statistikstelle/Einwohnermelderegister, Statistik der Bundesagentur für Arbeit

4.5 Ortschaft Kunnerwitz/Klein Neundorf

	ME	30.06.2017	30.06.2016	30.06.2015
Bevölkerung	Personen	645	624	627
davon: männlich	Personen	321	312	309
weiblich	Personen	324	312	318
darunter:				
Kleinkinder (unter 3 Jahre)	Personen	11	8	7
Vorschulkinder (unter 6 Jahre)	Personen	25	20	19
Schulpflichtige/Auszubildende (6 bis unter 18 Jahre)	Personen	67	56	61
Erwerbsfähige (15 bis unter 65 Jahre)	Personen	359	361	372
Rentner (65 Jahre und älter)	Personen	209	200	188
Sozialversicherungspflichtig Beschäftigte am Wohnort Görlitz	Personen	246	242	238
davon: männlich	Personen	113	112	107
weiblich	Personen	133	130	131
Anteil der SV-pflichtig Beschäftigten an den Erwerbsfähigen	Prozent	68,52	67,04	63,98
Arbeitslose insgesamt	Personen	12	11	17
davon: Arbeitslose nach SGB III	Personen	.	.	12
Arbeitslose nach SGB II	Personen	.	.	5
davon: männlich	Personen	.	.	11
weiblich	Personen	.	.	6
darunter:				
unter 25 Jahre	Personen	.	.	-
55 Jahre und älter	Personen	8	6	5
Langzeitarbeitslose	Personen	3	.	5
Anteil der Arbeitslosen an der Bevölkerung	Prozent	1,86	1,76	2,71
Anteil der Arbeitslosen an den Erwerbsfähigen	Prozent	3,34	3,05	4,57
Bedarfsgemeinschaften insgesamt (SGB-Leistungen)	Anzahl	5	5	8
davon: mit 1 Person	Anzahl	.	.	5
mit 2 Personen	Anzahl	.	.	3
mit 3 und mehr Personen	Anzahl	.	.	-
davon: mit 1 erwerbsfähigen Hilfebedürftigen	Anzahl	.	.	.
mit 2 und mehr erwerbsfähigen Hilfebedürftigen	Anzahl	.	.	.
darunter:				
mit 1 Kind	Anzahl	.	-	-
mit 2 und mehr Kindern	Anzahl	.	-	-
Anzahl der Personen in Bedarfsgemeinschaften	Personen	7	7	11
darunter: erwerbsfähige Hilfebedürftige	Personen	7	6	11
nichterwerbsfähige Hilfebedürftige	Personen	-	-	-

Quelle: Kommunale Statistikstelle/Einwohnermelderegister, Statistik der Bundesagentur für Arbeit

4.6 Stadtteil Klingewalde

	ME	30.06.2017	30.06.2016	30.06.2015
Bevölkerung	Personen	603	616	612
davon: männlich	Personen	295	299	297
weiblich	Personen	308	317	315
darunter:				
Kleinkinder (unter 3 Jahre)	Personen	14	15	12
Vorschulkinder (unter 6 Jahre)	Personen	26	31	28
Schulpflichtige/Auszubildende (6 bis unter 18 Jahre)	Personen	78	74	75
Erwerbsfähige (15 bis unter 65 Jahre)	Personen	412	425	427
Rentner (65 Jahre und älter)	Personen	116	113	108
Sozialversicherungspflichtig Beschäftigte am Wohnort Görlitz	Personen	257	260	260
davon: männlich	Personen	118	118	116
weiblich	Personen	139	142	144
Anteil der SV-pflichtig Beschäftigten an den Erwerbsfähigen	Prozent	62,38	61,18	60,89
Arbeitslose insgesamt	Personen	7	14	15
davon: Arbeitslose nach SGB III	Personen	3	8	7
Arbeitslose nach SGB II	Personen	4	6	8
davon: männlich	Personen	3	8	10
weiblich	Personen	4	6	5
darunter:				
unter 25 Jahre	Personen	.	-	-
55 Jahre und älter	Personen	.	8	5
Langzeitarbeitslose	Personen	.	8	6
Anteil der Arbeitslosen an der Bevölkerung	Prozent	1,16	2,27	2,45
Anteil der Arbeitslosen an den Erwerbsfähigen	Prozent	1,70	3,29	3,51
Bedarfsgemeinschaften insgesamt (SGB-Leistungen)	Anzahl	6	7	11
davon: mit 1 Person	Anzahl	.	.	.
mit 2 Personen	Anzahl	.	.	.
mit 3 und mehr Personen	Anzahl	.	.	.
davon: mit 1 erwerbsfähigen Hilfebedürftigen	Anzahl	.	.	.
mit 2 und mehr erwerbsfähigen Hilfebedürftigen	Anzahl	.	.	.
darunter:				
mit 1 Kind	Anzahl	.	.	.
mit 2 und mehr Kindern	Anzahl	.	.	.
Anzahl der Personen in Bedarfsgemeinschaften	Personen	7	8	15
darunter: erwerbsfähige Hilfebedürftige	Personen	7	8	12
nichterwerbsfähige Hilfebedürftige	Personen	-	-	3

Quelle: Kommunale Statistikstelle/Einwohnermelderegister, Statistik der Bundesagentur für Arbeit

4.7 Stadtteil Königshufen

	ME	30.06.2017	30.06.2016	30.06.2015
Bevölkerung	Personen	7.492	7.459	7.511
davon: männlich	Personen	3.519	3.505	3.515
weiblich	Personen	3.973	3.954	3.996
darunter:				
Kleinkinder (unter 3 Jahre)	Personen	96	89	85
Vorschulkinder (unter 6 Jahre)	Personen	216	201	198
Schulpflichtige/Auszubildende (6 bis unter 18 Jahre)	Personen	483	445	431
Erwerbsfähige (15 bis unter 65 Jahre)	Personen	3.781	3.878	3.997
Rentner (65 Jahre und älter)	Personen	3.124	3.035	2.980
Sozialversicherungspflichtig Beschäftigte am Wohnort Görlitz	Personen	2.115	2.102	2.148
davon: männlich	Personen	1.054	1.042	1.065
weiblich	Personen	1.061	1.060	1.083
Anteil der SV-pflichtig Beschäftigten an den Erwerbsfähigen	Prozent	55,94	54,20	53,74
Arbeitslose insgesamt	Personen	478	478	552
davon: Arbeitslose nach SGB III	Personen	84	83	82
Arbeitslose nach SGB II	Personen	394	395	470
davon: männlich	Personen	272	253	290
weiblich	Personen	206	225	262
darunter:				
unter 25 Jahre	Personen	25	18	20
55 Jahre und älter	Personen	172	170	207
Langzeitarbeitslose	Personen	238	266	314
Anteil der Arbeitslosen an der Bevölkerung	Prozent	6,38	6,41	7,35
Anteil der Arbeitslosen an den Erwerbsfähigen	Prozent	12,64	12,33	13,81
Bedarfsgemeinschaften insgesamt (SGB-Leistungen)	Anzahl	613	637	719
davon: mit 1 Person	Anzahl	407	420	477
mit 2 Personen	Anzahl	101	112	125
mit 3 und mehr Personen	Anzahl	105	105	117
davon: mit 1 erwerbsfähigen Hilfebedürftigen	Anzahl	494	507	550
mit 2 und mehr erwerbsfähigen Hilfebedürftigen	Anzahl	119	128	168
darunter:				
mit 1 Kind	Anzahl	77	85	83
mit 2 und mehr Kindern	Anzahl	58	55	64
Anzahl der Personen in Bedarfsgemeinschaften	Personen	982	1.023	1.151
darunter: erwerbsfähige Hilfebedürftige	Personen	746	783	908
nichterwerbsfähige Hilfebedürftige	Personen	200	202	243

Quelle: Kommunale Statistikstelle/Einwohnermelderegister, Statistik der Bundesagentur für Arbeit

4.8 Ortschaft Ludwigsdorf/Ober-Neundorf

	ME	30.06.2017	30.06.2016	30.06.2015
Bevölkerung	Personen	1.062	1.079	1.010
davon: männlich	Personen	556	565	512
weiblich	Personen	506	514	498
darunter:				
Kleinkinder (unter 3 Jahre)	Personen	20	18	19
Vorschulkinder (unter 6 Jahre)	Personen	47	42	47
Schulpflichtige/Auszubildende (6 bis unter 18 Jahre)	Personen	131	142	126
Erwerbsfähige (15 bis unter 65 Jahre)	Personen	688	696	632
Rentner (65 Jahre und älter)	Personen	238	238	237
Sozialversicherungspflichtig Beschäftigte am Wohnort Görlitz	Personen	434	420	404
davon: männlich	Personen	217	207	201
weiblich	Personen	217	213	203
Anteil der SV-pflichtig Beschäftigten an den Erwerbsfähigen	Prozent	63,08	60,34	63,92
Arbeitslose insgesamt	Personen	19	33	31
davon: Arbeitslose nach SGB III	Personen	7	13	12
Arbeitslose nach SGB II	Personen	12	20	19
davon: männlich	Personen	11	19	19
weiblich	Personen	8	14	12
darunter:				
unter 25 Jahre	Personen	.	.	.
55 Jahre und älter	Personen	7	14	14
Langzeitarbeitslose	Personen	8	13	14
Anteil der Arbeitslosen an der Bevölkerung	Prozent	1,79	3,06	3,07
Anteil der Arbeitslosen an den Erwerbsfähigen	Prozent	2,76	4,74	4,91
Bedarfsgemeinschaften insgesamt (SGB-Leistungen)	Anzahl	21	25	32
davon: mit 1 Person	Anzahl	13	15	17
mit 2 Personen	Anzahl	.	6	7
mit 3 und mehr Personen	Anzahl	.	4	8
davon: mit 1 erwerbsfähigen Hilfebedürftigen	Anzahl	14	17	18
mit 2 und mehr erwerbsfähigen Hilfebedürftigen	Anzahl	7	8	14
darunter:				
mit 1 Kind	Anzahl	.	3	3
mit 2 und mehr Kindern	Anzahl	.	3	5
Anzahl der Personen in Bedarfsgemeinschaften	Personen	30	44	66
darunter erwerbsfähige Hilfebedürftige	Personen	.	33	48
nichterwerbsfähige Hilfebedürftige	Personen	.	11	18

Quelle: Kommunale Statistikstelle/Einwohnermelderegister, Statistik der Bundesagentur für Arbeit

4.9 Stadtteil Nikolaivorstadt

	ME	30.06.2017	30.06.2016	30.06.2015
Bevölkerung	Personen	1.625	1.612	1.582
davon: männlich	Personen	850	840	811
weiblich	Personen	775	772	771
darunter:				
Kleinkinder (unter 3 Jahre)	Personen	37	37	32
Vorschulkinder (unter 6 Jahre)	Personen	83	88	87
Schulpflichtige/Auszubildende (6 bis unter 18 Jahre)	Personen	201	206	212
Erwerbsfähige (15 bis unter 65 Jahre)	Personen	1.137	1.123	1.092
Rentner (65 Jahre und älter)	Personen	257	244	242
Sozialversicherungspflichtig Beschäftigte am Wohnort Görlitz	Personen	657	653	624
davon: männlich	Personen	327	322	309
weiblich	Personen	330	331	315
Anteil der SV-pflichtig Beschäftigten an den Erwerbsfähigen	Prozent	57,78	58,15	57,14
Arbeitslose insgesamt	Personen	100	98	92
davon: Arbeitslose nach SGB III	Personen	23	22	14
Arbeitslose nach SGB II	Personen	77	76	78
davon: männlich	Personen	63	63	56
weiblich	Personen	37	35	36
darunter:				
unter 25 Jahre	Personen	13	7	3
55 Jahre und älter	Personen	25	25	30
Langzeitarbeitslose	Personen	49	38	46
Anteil der Arbeitslosen an der Bevölkerung	Prozent	6,15	6,08	5,82
Anteil der Arbeitslosen an den Erwerbsfähigen	Prozent	8,80	8,73	8,42
Bedarfsgemeinschaften insgesamt (SGB-Leistungen)	Anzahl	96	112	111
davon: mit 1 Person	Anzahl	69	82	73
mit 2 Personen	Anzahl	16	14	26
mit 3 und mehr Personen	Anzahl	11	16	12
davon: mit 1 erwerbsfähigen Hilfebedürftigen	Anzahl	79	95	87
mit 2 und mehr erwerbsfähigen Hilfebedürftigen	Anzahl	17	17	24
darunter:				
mit 1 Kind	Anzahl	10	11	11
mit 2 und mehr Kindern	Anzahl	7	11	8
Anzahl der Personen in Bedarfsgemeinschaften	Personen	144	173	171
darunter: erwerbsfähige Hilfebedürftige	Personen	115	132	136
nichterwerbsfähige Hilfebedürftige	Personen	24	33	35

Quelle: Kommunale Statistikstelle/Einwohnermelderegister, Statistik der Bundesagentur für Arbeit

4.10 Stadtteil Rauschwalde

	ME	30.06.2017	30.06.2016	30.06.2015
Bevölkerung	Personen	5.963	6.007	6.016
davon: männlich	Personen	2.733	2.760	2.766
weiblich	Personen	3.230	3.247	3.250
darunter:				
Kleinkinder (unter 3 Jahre)	Personen	78	79	76
Vorschulkinder (unter 6 Jahre)	Personen	184	183	185
Schulpflichtige/Auszubildende (6 bis unter 18 Jahre)	Personen	455	448	441
Erwerbsfähige (15 bis unter 65 Jahre)	Personen	2.787	2.815	2.855
Rentner (65 Jahre und älter)	Personen	2.648	2.680	2.645
Sozialversicherungspflichtig Beschäftigte am Wohnort Görlitz	Personen	1.768	1.731	1.684
davon: männlich	Personen	871	873	833
weiblich	Personen	897	858	851
Anteil der SV-pflichtig Beschäftigten an den Erwerbsfähigen	Prozent	63,44	61,49	58,98
Arbeitslose insgesamt	Personen	202	236	278
davon: Arbeitslose nach SGB III	Personen	35	55	59
Arbeitslose nach SGB II	Personen	167	181	219
davon: männlich	Personen	104	136	144
weiblich	Personen	98	100	134
darunter:				
unter 25 Jahre	Personen	13	16	12
55 Jahre und älter	Personen	66	76	89
Langzeitarbeitslose	Personen	108	124	134
Anteil der Arbeitslosen an der Bevölkerung	Prozent	3,39	3,93	4,62
Anteil der Arbeitslosen an den Erwerbsfähigen	Prozent	7,25	8,38	9,74
Bedarfsgemeinschaften insgesamt (SGB-Leistungen)	Anzahl	281	296	332
davon: mit 1 Person	Anzahl	168	166	199
mit 2 Personen	Anzahl	71	75	76
mit 3 und mehr Personen	Anzahl	42	55	57
davon: mit 1 erwerbsfähigen Hilfebedürftigen	Anzahl	220	224	251
mit 2 und mehr erwerbsfähigen Hilfebedürftigen	Anzahl	61	71	81
darunter:				
mit 1 Kind	Anzahl	45	54	57
mit 2 und mehr Kindern	Anzahl	21	28	30
Anzahl der Personen in Bedarfsgemeinschaften	Personen	451	497	546
darunter: erwerbsfähige Hilfebedürftige	Personen	348	369	421
nichterwerbsfähige Hilfebedürftige	Personen	83	100	125

Quelle: Kommunale Statistikstelle/Einwohnermelderegister, Statistik der Bundesagentur für Arbeit

4.11 Ortsteil Schlauroth

	ME	30.06.2017	30.06.2016	30.06.2015
Bevölkerung	Personen	364	357	351
davon: männlich	Personen	181	178	175
weiblich	Personen	183	179	176
darunter:				
Kleinkinder (unter 3 Jahre)	Personen	4	6	8
Vorschulkinder (unter 6 Jahre)	Personen	21	19	15
Schulpflichtige/Auszubildende (6 bis unter 18 Jahre)	Personen	44	40	38
Erwerbsfähige (15 bis unter 65 Jahre)	Personen	228	224	224
Rentner (65 Jahre und älter)	Personen	85	85	83
Sozialversicherungspflichtig Beschäftigte am Wohnort Görlitz	Personen	159	147	146
davon: männlich	Personen	75	66	68
weiblich	Personen	84	81	78
Anteil der SV-pflichtig Beschäftigten an den Erwerbsfähigen	Prozent	69,74	65,63	65,18
Arbeitslose insgesamt	Personen	4	11	12
davon: Arbeitslose nach SGB III	Personen	.	.	5
Arbeitslose nach SGB II	Personen	.	.	7
davon: männlich	Personen	.	.	6
weiblich	Personen	.	.	6
darunter:				
unter 25 Jahre	Personen	.	.	.
55 Jahre und älter	Personen	.	3	5
Langzeitarbeitslose	Personen	.	.	5
Anteil der Arbeitslosen an der Bevölkerung	Prozent	1,10	3,08	3,42
Anteil der Arbeitslosen an den Erwerbsfähigen	Prozent	1,75	4,91	5,36
Bedarfsgemeinschaften insgesamt (SGB-Leistungen)	Anzahl	4	6	9
davon: mit 1 Person	Anzahl	.	.	.
mit 2 Personen	Anzahl	.	.	.
mit 3 und mehr Personen	Anzahl	.	.	.
davon: mit 1 erwerbsfähigen Hilfebedürftigen	Anzahl	.	.	.
mit 2 und mehr erwerbsfähigen Hilfebedürftigen	Anzahl	.	.	.
darunter:				
mit 1 Kind	Anzahl	.	.	.
mit 2 und mehr Kindern	Anzahl	.	.	.
Anzahl der Personen in Bedarfsgemeinschaften	Personen	7	8	11
darunter: erwerbsfähige Hilfebedürftige	Personen	.	8	11
nichterwerbsfähige Hilfebedürftige	Personen	.	-	-

Quelle: Kommunale Statistikstelle/Einwohnermelderegister, Statistik der Bundesagentur für Arbeit

4.12 Stadtteil Südstadt

	ME	30.06.2017	30.06.2016	30.06.2015
Bevölkerung	Personen	9.098	9.005	8.822
davon: männlich	Personen	4.367	4.355	4.192
weiblich	Personen	4.731	4.650	4.630
darunter:				
Kleinkinder (unter 3 Jahre)	Personen	229	228	222
Vorschulkinder (unter 6 Jahre)	Personen	483	475	457
Schulpflichtige/Auszubildende (6 bis unter 18 Jahre)	Personen	851	857	779
Erwerbsfähige (15 bis unter 65 Jahre)	Personen	5.312	5.230	5.102
Rentner (65 Jahre und älter)	Personen	2.657	2.664	2.680
Sozialversicherungspflichtig Beschäftigte am Wohnort Görlitz	Personen	2.993	2.924	2.840
davon: männlich	Personen	1.528	1.459	1.432
weiblich	Personen	1.465	1.465	1.408
Anteil der SV-pflichtig Beschäftigten an den Erwerbsfähigen	Prozent	56,34	55,91	55,66
Arbeitslose insgesamt	Personen	616	573	630
davon: Arbeitslose nach SGB III	Personen	109	96	94
Arbeitslose nach SGB II	Personen	507	477	536
davon: männlich	Personen	339	331	345
weiblich	Personen	277	242	285
darunter:				
unter 25 Jahre	Personen	55	45	52
55 Jahre und älter	Personen	151	138	149
Langzeitarbeitslose	Personen	302	292	300
Anteil der Arbeitslosen an der Bevölkerung	Prozent	6,77	6,36	7,14
Anteil der Arbeitslosen an den Erwerbsfähigen	Prozent	11,60	10,96	12,35
Bedarfsgemeinschaften insgesamt (SGB-Leistungen)	Anzahl	782	781	817
davon: mit 1 Person	Anzahl	451	452	494
mit 2 Personen	Anzahl	147	169	164
mit 3 und mehr Personen	Anzahl	184	160	159
davon: mit 1 erwerbsfähigen Hilfebedürftigen	Anzahl	549	567	600
mit 2 und mehr erwerbsfähigen Hilfebedürftigen	Anzahl	233	213	216
darunter:				
mit 1 Kind	Anzahl	119	119	123
mit 2 und mehr Kindern	Anzahl	101	88	87
Anzahl der Personen in Bedarfsgemeinschaften	Personen	1.448	1.395	1.418
darunter: erwerbsfähige Hilfebedürftige	Personen	1.064	1.027	1.067
nichterwerbsfähige Hilfebedürftige	Personen	332	303	351

Quelle: Kommunale Statistikstelle/Einwohnermelderegister, Statistik der Bundesagentur für Arbeit

4.13 Stadtteil Weinhübel

	ME	30.06.2017	30.06.2016	30.06.2015
Bevölkerung	Personen	5.288	5.340	5.285
davon: männlich	Personen	2.437	2.465	2.422
weiblich	Personen	2.851	2.875	2.863
darunter:				
Kleinkinder (unter 3 Jahre)	Personen	80	88	75
Vorschulkinder (unter 6 Jahre)	Personen	171	187	171
Schulpflichtige/Auszubildende (6 bis unter 18 Jahre)	Personen	383	372	354
Erwerbsfähige (15 bis unter 65 Jahre)	Personen	2.471	2.485	2.483
Rentner (65 Jahre und älter)	Personen	2.349	2.384	2.359
Sozialversicherungspflichtig Beschäftigte am Wohnort Görlitz	Personen	1.384	1.347	1.307
davon: männlich	Personen	715	687	661
weiblich	Personen	669	660	646
Anteil der SV-pflichtig Beschäftigten an den Erwerbsfähigen	Prozent	56,01	54,21	52,64
Arbeitslose insgesamt	Personen	311	333	390
davon: Arbeitslose nach SGB III	Personen	58	38	57
Arbeitslose nach SGB II	Personen	253	295	333
davon: männlich	Personen	159	168	199
weiblich	Personen	152	165	191
darunter:				
unter 25 Jahre	Personen	15	6	19
55 Jahre und älter	Personen	118	116	135
Langzeitarbeitslose	Personen	174	202	241
Anteil der Arbeitslosen an der Bevölkerung	Prozent	5,88	6,24	7,38
Anteil der Arbeitslosen an den Erwerbsfähigen	Prozent	12,59	13,40	15,71
Bedarfsgemeinschaften insgesamt (SGB-Leistungen)	Anzahl	388	422	483
davon: mit 1 Person	Anzahl	257	272	310
mit 2 Personen	Anzahl	77	94	108
mit 3 und mehr Personen	Anzahl	54	56	65
davon: mit 1 erwerbsfähigen Hilfebedürftigen	Anzahl	297	327	368
mit 2 und mehr erwerbsfähigen Hilfebedürftigen	Anzahl	91	95	114
darunter:				
mit 1 Kind	Anzahl	45	51	58
mit 2 und mehr Kindern	Anzahl	27	32	37
Anzahl der Personen in Bedarfsgemeinschaften	Personen	609	665	755
darunter: erwerbsfähige Hilfebedürftige	Personen	491	523	602
nichterwerbsfähige Hilfebedürftige	Personen	99	114	153

Quelle: Kommunale Statistikstelle/Einwohnermelderegister, Statistik der Bundesagentur für Arbeit