

Stadt Görlitz

Statistische Informationen

II. Halbjahr 2016

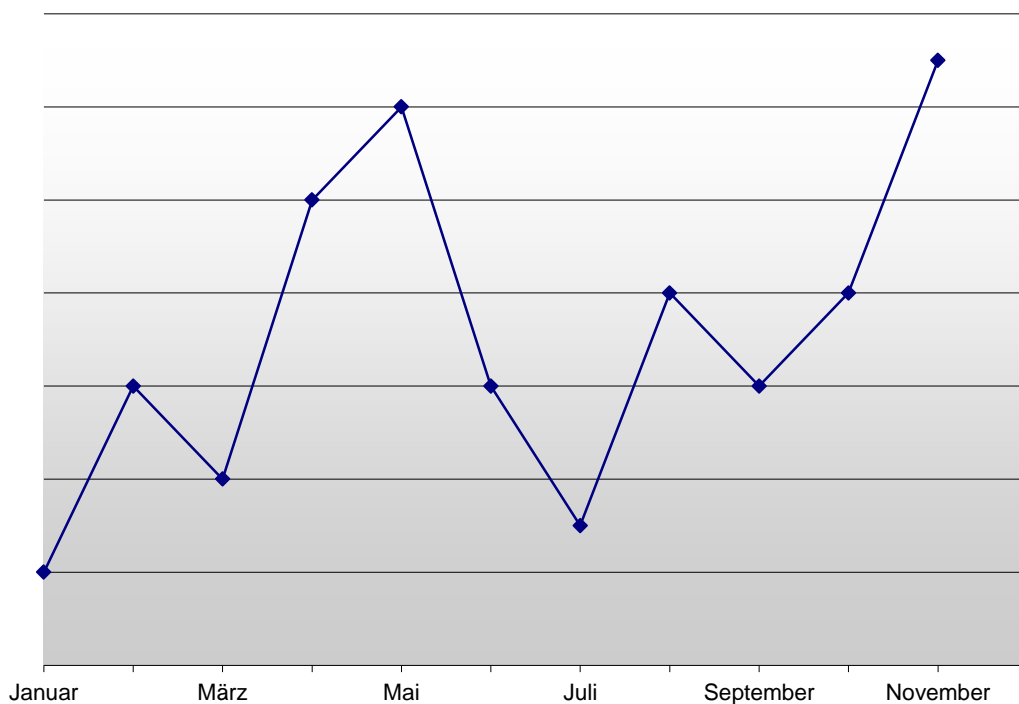

Herausgeber:

Stadtverwaltung Görlitz, Hauptverwaltung, Kommunale Statistikstelle

Postfach 300131, 02806 Görlitz (Postanschrift)

Telefon: 0 35 81 - 67 15 13

Zeichenerklärung für statistische Auskünfte

-	Nichts vorhanden (genau Null)
0	Weniger als die Hälfte von 1 in der letzten besetzten Stelle, jedoch mehr als nichts
...	Angabe fällt später an
/	Zahlenwert nicht sicher genug
.	Zahlenwert unbekannt oder geheim zu halten
x	Tabellenfach gesperrt, weil Aussage nicht sinnvoll
()	Aussagewert ist eingeschränkt, da der Zahlenwert statistisch relativ unsicher ist
davon	Summe der Einzelpositionen ergibt Gesamtsumme (Aufgliederung)
darunter	nur ausgewählte Einzelpositionen (Ausgliederung)

Feststellung der amtlichen Einwohnerzahl

Kommt nach einer gesetzlichen Vorschrift der Einwohnerzahl eine rechtliche Bedeutung zu, ist die vom Statistischen Landesamt des Freistaates Sachsen zum 30. Juni des Vorjahres fortgeschriebene Einwohnerzahl maßgebend, soweit nichts anderes bestimmt ist (§ 125 Gemeindeordnung für den Freistaat Sachsen). Die Feststellung und Veröffentlichung der amtlichen Einwohnerzahl vom Statistischen Landesamt erfolgt mit einem Nachlauf von ca. einem halben Jahr.

Die amtlichen Bevölkerungszahlen werden vom Statistischen Landesamt des Freistaates Sachsen auf der Grundlage der Fortschreibung herausgegeben. Die laufende Fortschreibung der Bevölkerung erfolgt nach den Ergebnissen der Statistik der natürlichen Bevölkerungsbewegung (Geburten, Sterbefälle) und der räumlichen Bevölkerungsbewegung (Zuzüge, Fortzüge). Basis der jetzigen Fortschreibung ist die am 3. Oktober 1990 nachgewiesene Bevölkerung. Neben Geburten, Sterbefällen, Zu- und Fortzügen werden bei der Bevölkerungsfortschreibung Bestandsänderungen auf Grund von nachgereichten Meldungen der Standes- und Meldeämter berücksichtigt.

Um kurzfristig und somit aktuell Informationen über die Bevölkerungsentwicklung in der Stadt und in den einzelnen Stadt- und Ortsteilen zu erhalten, werden als vorläufige Daten Informationen aus dem Melderegister verwendet. Dabei zählen als Bevölkerung alle Personen, die im betreffenden Gebiet ihre alleinige Wohnung bzw. ihre Hauptwohnung im Sinne von § 12 Melderechtsrahmengesetz haben. Zu den Einwohnern (mitunter auch wohnberechtigte Bevölkerung genannt) zählen alle Personen, die im betreffenden Gebiet mit Haupt- oder Nebenwohnsitz gemeldet sind. Eine Bestandsfortschreibung über die natürliche und räumliche Bevölkerungsbewegung führt nicht zum Bevölkerungsbestand des nachfolgenden Zeitpunktes. Die genannten Datenquellen (Statistisches Landesamt, Einwohnermelde- register) können zu unterschiedlichen Zahlenwerten führen.

Datenschutz

Gemäß § 16 Abs. 1 Bundesstatistikgesetz sind Einzelangaben über persönliche und sachliche Verhältnisse von Auskunftspflichtigen geheim zu halten. Diesem Grundprinzip folgend, ist ein Ausweis von Einzelfällen, d.h. Tabellenwerte „1“ und „2“ nicht zulässig.

Im Datenmaterial auftretende Einzelfälle können entweder durch geeignete Verfahren statistisch ausgeglichen werden, so dass keine Rückschlüsse auf Einzelangaben gezogen werden können, oder sie dürfen nicht veröffentlicht werden.

Diese Prinzipien gelten sowohl für Veröffentlichungen als auch für die Weitergabe von Auswertungsergebnissen innerhalb der Stadtverwaltung.

Geheimhaltung bedeutet inhaltlich, dass der Einzelne vor der Offenlegung seiner persönlichen und sachlichen Verhältnisse geschützt wird. Dies gilt für Personen und Haushalte ebenso wie für wirtschaftliche Einheiten. Die Zurverfügungstellung (also Veröffentlichung, Übermittlung) von Einzelangaben ist daher nur dann statthaft, wenn die Daten so anonymisiert sind, dass der Einzelne (Befragte, Betroffene) nicht identifiziert werden kann.

Kleinräumige Arbeitsmarktdaten

Die kleinräumigen Arbeitsmarktdaten erhält die Stadt Görlitz auf Grund eines abgeschlossenen Vertrages von der Bundesagentur für Arbeit.

In diesem Vertrag ist geregelt, dass die übergebenen Auswertungsergebnisse von der Stadt Görlitz und von der Bundesagentur für Arbeit nur im Rahmen der gesetzlichen Aufgaben verwendet werden dürfen. Die Weitergabe von Auswertungsergebnissen an Dritte ist beiden Vertragspartnern im Rahmen von laufender Berichterstattung erlaubt. Die sonstige Weitergabe bedarf der Zustimmung des jeweiligen Vertragspartners.

1. Bevölkerungsentwicklung in den Stadt-/Ortsteilen der Stadt Görlitz

Stadt-/Ortsteil Stadt	Bevölkerung am				Bevölkerungszu- bzw. -abnahme (-)					
	31.12.2016	31.12.2015	31.12.2014	31.12.2013	zum 31.12.2015		zum 31.12.2014		zum 31.12.2013	
	Personen				absolut	Prozent	absolut	Prozent	absolut	Prozent
Biesnitz	3.934	3.918	3.932	3.951	16	0,41	2	0,05	-17	-0,43
Hagenwerder	813	797	802	815	16	2,01	11	1,37	-2	-0,25
Hist. Altstadt	2.606	2.529	2.468	2.446	77	3,04	138	5,59	160	6,54
Innenstadt	16.498	15.947	15.375	15.156	551	3,46	1.123	7,30	1.342	8,85
Klein Neundorf	132	128	127	129	4	3,13	5	3,94	3	2,33
Klingewalde	601	620	610	609	-19	-3,06	-9	-1,48	-8	-1,31
Königshufen	7.446	7.478	7.504	7.561	-32	-0,43	-58	-0,77	-115	-1,52
Kunnerwitz	498	499	493	494	-1	-0,20	5	1,01	4	0,81
Ludwigsdorf	804	923	757	754	-119	-12,89	47	6,21	50	6,63
Nikolaivorstadt	1.599	1.579	1.595	1.597	20	1,27	4	0,25	2	0,13
Ober-Neundorf	266	264	270	275	2	0,76	-4	-1,48	-9	-3,27
Rauschwalde	5.989	6.011	5.965	5.956	-22	-0,37	24	0,40	33	0,55
Schlauroth	352	351	356	356	1	0,28	-4	-1,12	-4	-1,12
Südstadt	9.116	8.889	8.753	8.700	227	2,55	363	4,15	416	4,78
Tauchritz	199	197	193	185	2	1,02	6	3,11	14	7,57
Weinhübel	5.335	5.325	5.223	5.327	10	0,19	112	2,14	8	0,15
Görlitz insgesamt	56.188	55.455	54.423	54.311	733	1,32	1765	3,24	1877	3,46

Quelle: Amt für öffentliche Ordnung, Einwohnermeldewesen

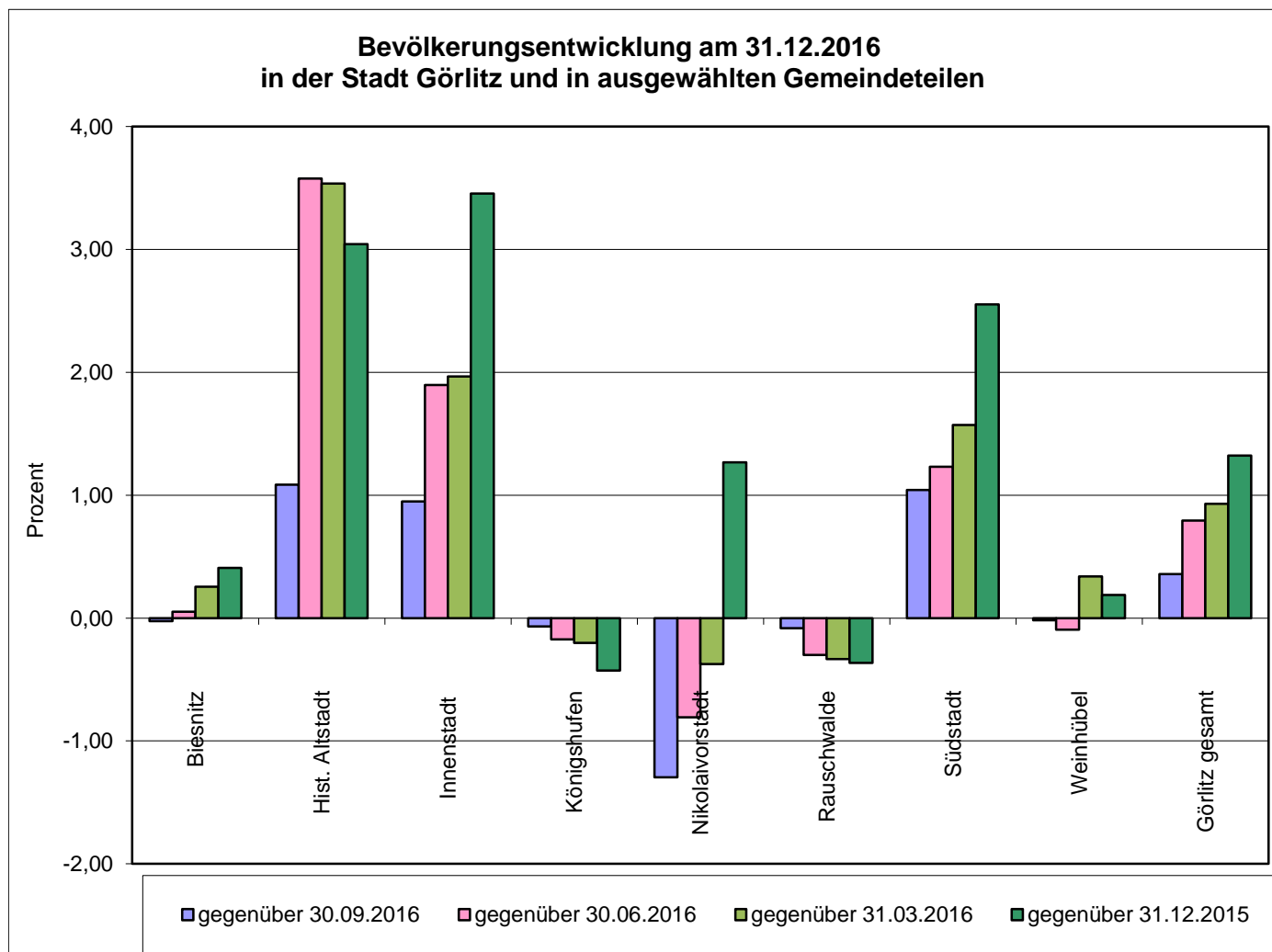

Quelle: Kommunale Statistikstelle

Bevölkerungsentwicklung am 31.12.2016 in der Stadt Görlitz u. in ausgewählten Gemeindeteilen gegenüber den Jahren 2010 bis 2015

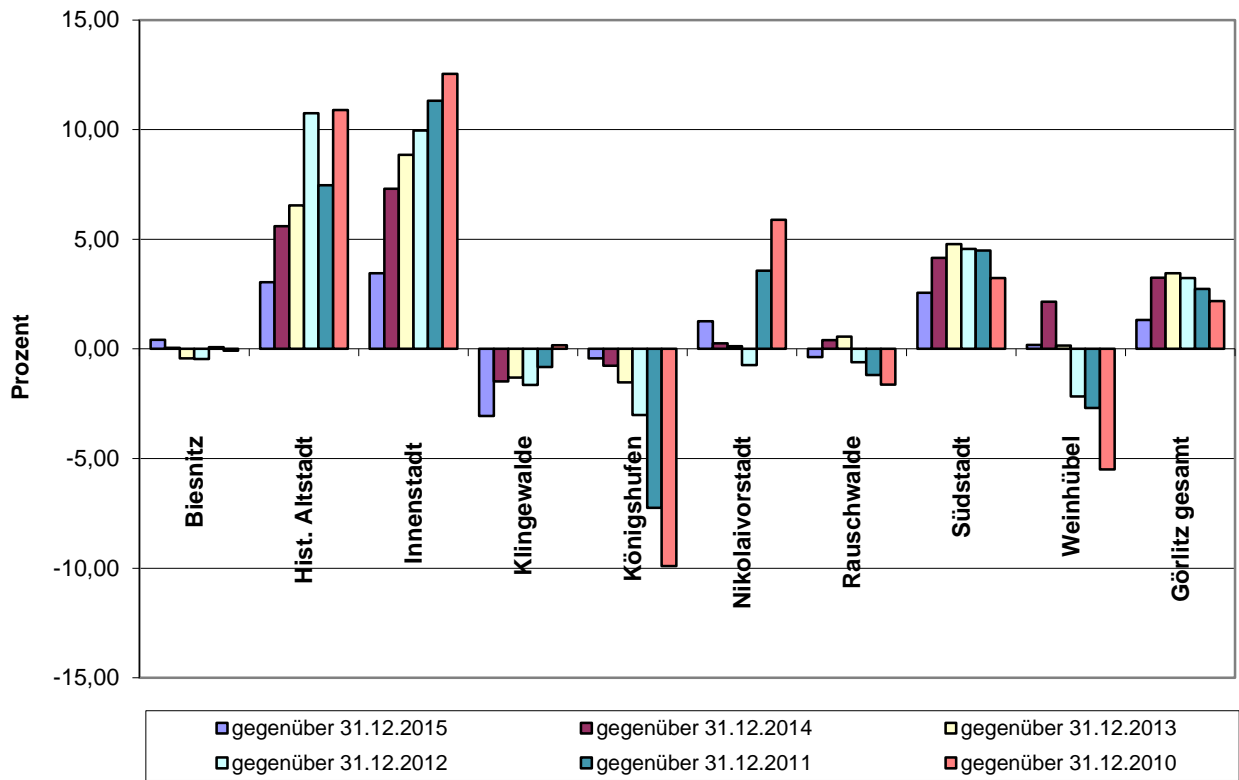

Quelle: Kommunale Statistikstelle

Bevölkerungsentwicklung am 31.12.2016 in den Ortsteilen der Stadt Görlitz gegenüber den Jahren 2010 bis 2015

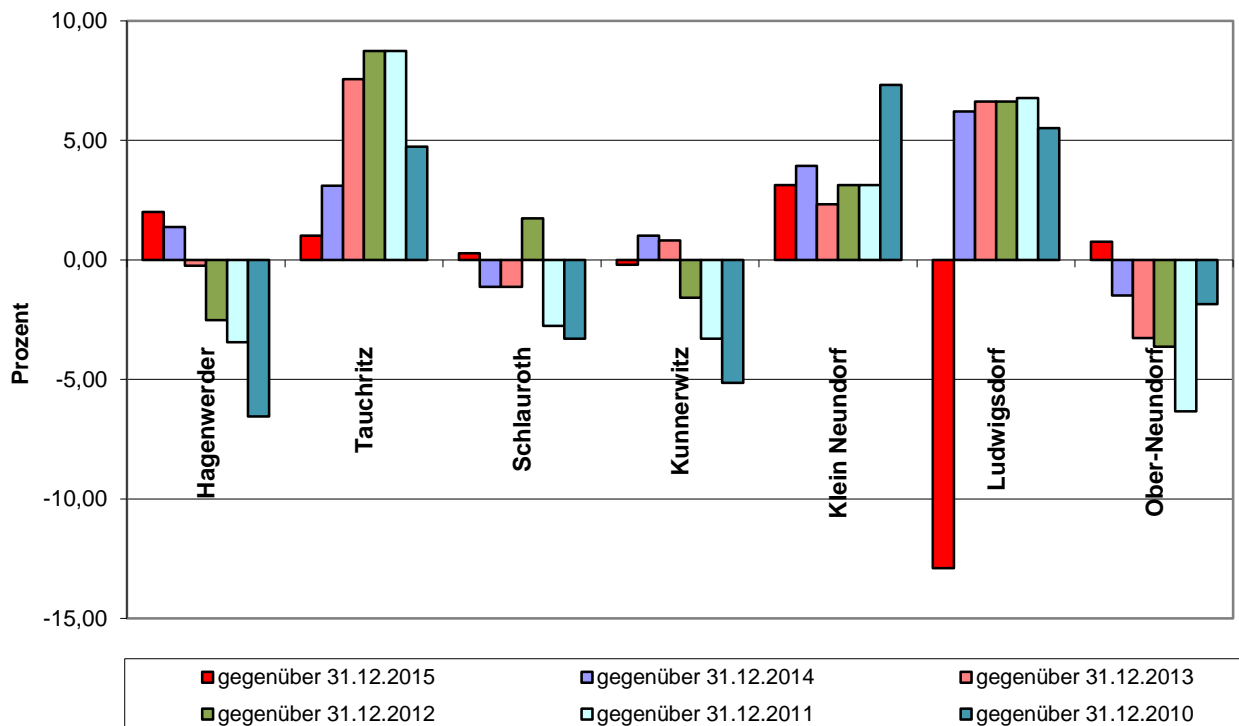

Quelle: Kommunale Statistikstelle

2. Arbeitsmarktdaten der Stadt Görlitz nach Stadt- und Ortsteilen

2.1 Arbeitslose und Bevölkerung am 31.12.2016, 30.09.2016 und am 31.12.2015

Stadt-/Ortsteil/Stadt		Arbeitslose SGB II +SGB III am ...	Bevölkerung am ...	Erwerbsfähige (15 Jahre bis unter 65 Jahre) am ...	Anteil der Arbeitslosen an der Bevölkerung insgesamt am ...	Anteil der Arbeitslosen an den Erwerbs- fähigen am ...
		Personen	Personen	Personen	Prozent	Prozent
Biesnitz	31.12.2016	73	3.934	2.376	1,86	3,07
	30.09.2016	78	3.935	2.381	1,98	3,28
	31.12.2015	75	3.918	2.389	1,91	3,14
Hagenwerder/Tauchritz	31.12.2016	70	1.012	612	6,92	11,44
	30.09.2016	58	1.013	612	5,73	9,48
	31.12.2015	77	994	619	7,75	12,44
Historische Altstadt	31.12.2016	198	2.606	1.972	7,60	10,04
	30.09.2016	195	2.578	1.948	7,56	10,01
	31.12.2015	200	2.529	1.933	7,91	10,35
Innenstadt	31.12.2016	1.531	16.498	10.814	9,28	14,16
	30.09.2016	1.538	16.343	10.728	9,41	14,34
	31.12.2015	1.603	15.947	10.543	10,05	15,20
Klingewalde	31.12.2016	11	601	411	1,83	2,68
	30.09.2016	13	611	420	2,13	3,10
	31.12.2015	16	620	430	2,58	3,72
Königshufen	31.12.2016	464	7.446	3.887	6,23	11,94
	30.09.2016	461	7.451	3.879	6,19	11,88
	31.12.2015	549	7.478	4.006	7,34	13,70
Kunnerwitz/Klein Neundorf	31.12.2016	10	630	360	1,59	2,78
	30.09.2016	9	627	360	1,44	2,50
	31.12.2015	14	627	376	2,23	3,72
Ludwigsdorf/Ober-Neundorf	31.12.2016	27	1.070	687	2,52	3,93
	30.09.2016	26	1.099	711	2,37	3,66
	31.12.2015	30	1.187	741	2,53	4,05
Nikolaivorstadt	31.12.2016	100	1.599	1.117	6,25	8,95
	30.09.2016	92	1.620	1.130	5,68	8,14
	31.12.2015	93	1.579	1.097	5,89	8,48
Rauschwalde	31.12.2016	224	5.989	2.819	3,74	7,95
	30.09.2016	228	5.994	2.809	3,80	8,12
	31.12.2015	267	6.011	2.872	4,44	9,30
Schlauroth	31.12.2016	6	352	221	1,70	2,71
	30.09.2016	9	359	225	2,51	4,00
	31.12.2015	9	351	222	2,56	4,05
Südstadt	31.12.2016	633	9.116	5.322	6,94	11,89
	30.09.2016	584	9.022	5.244	6,47	11,14
	31.12.2015	619	8.889	5.169	6,96	11,98
Weinhübel	31.12.2016	314	5.335	2.512	5,89	12,50
	30.09.2016	324	5.336	2.497	6,07	12,98
	31.12.2015	368	5.325	2.510	6,91	14,66
Görlitz insgesamt	31.12.2016	3.682	56.188	33.110	6,55	11,12
	30.09.2016	3.633	55.988	32.944	6,49	11,03
	31.12.2015	3.935	55.455	32.907	7,10	11,96

Quelle: Statistik der Bundesagentur für Arbeit; Amt für öffentliche Ordnung, Einwohnermeldewesen

Anteile der Arbeitslosen an der Bevölkerung insgesamt nach Stadt-/Ortsteilen

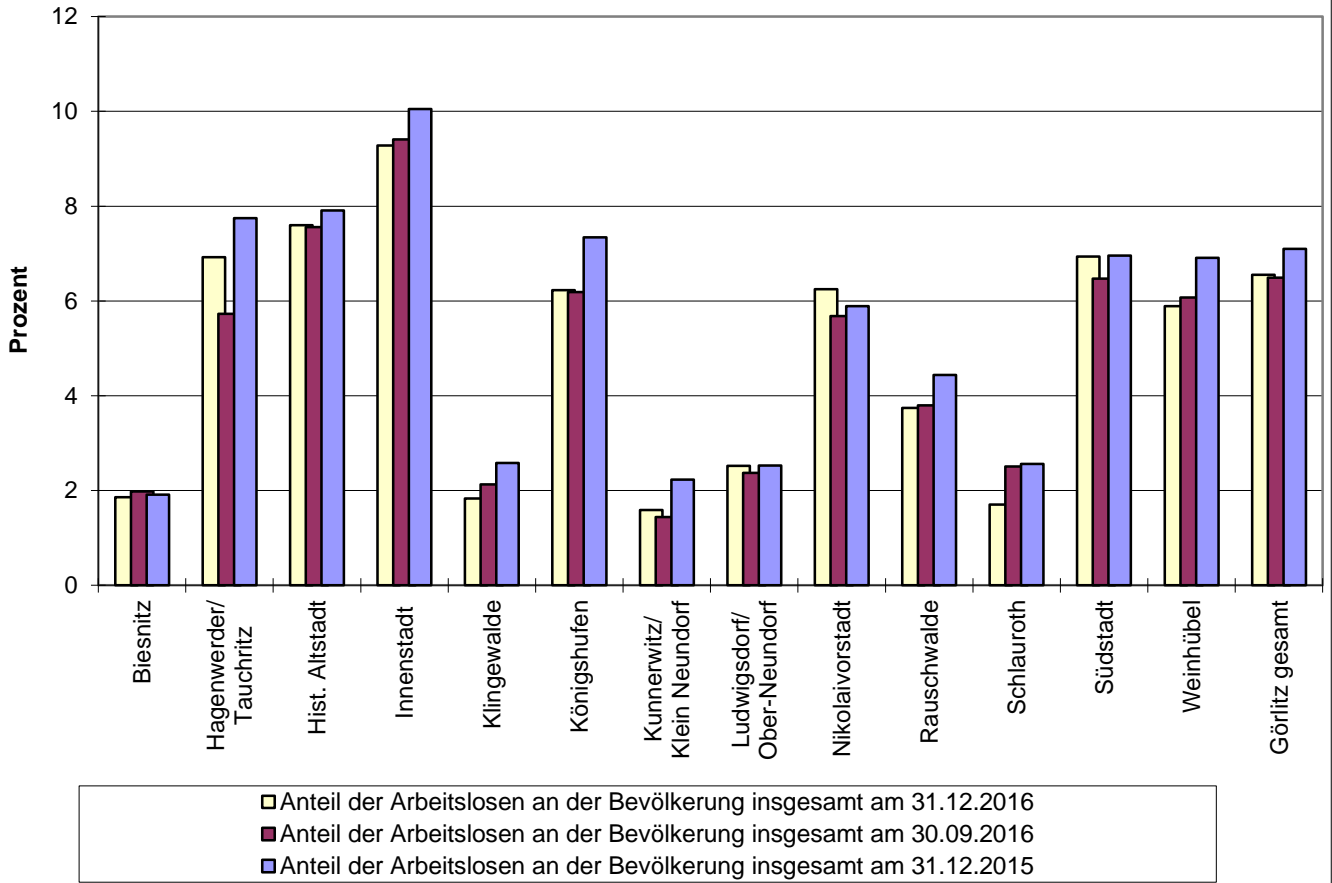

Anteile der Arbeitslosen an der Bevölkerung im erwerbsfähigen Alter nach Stadt-/Ortsteilen

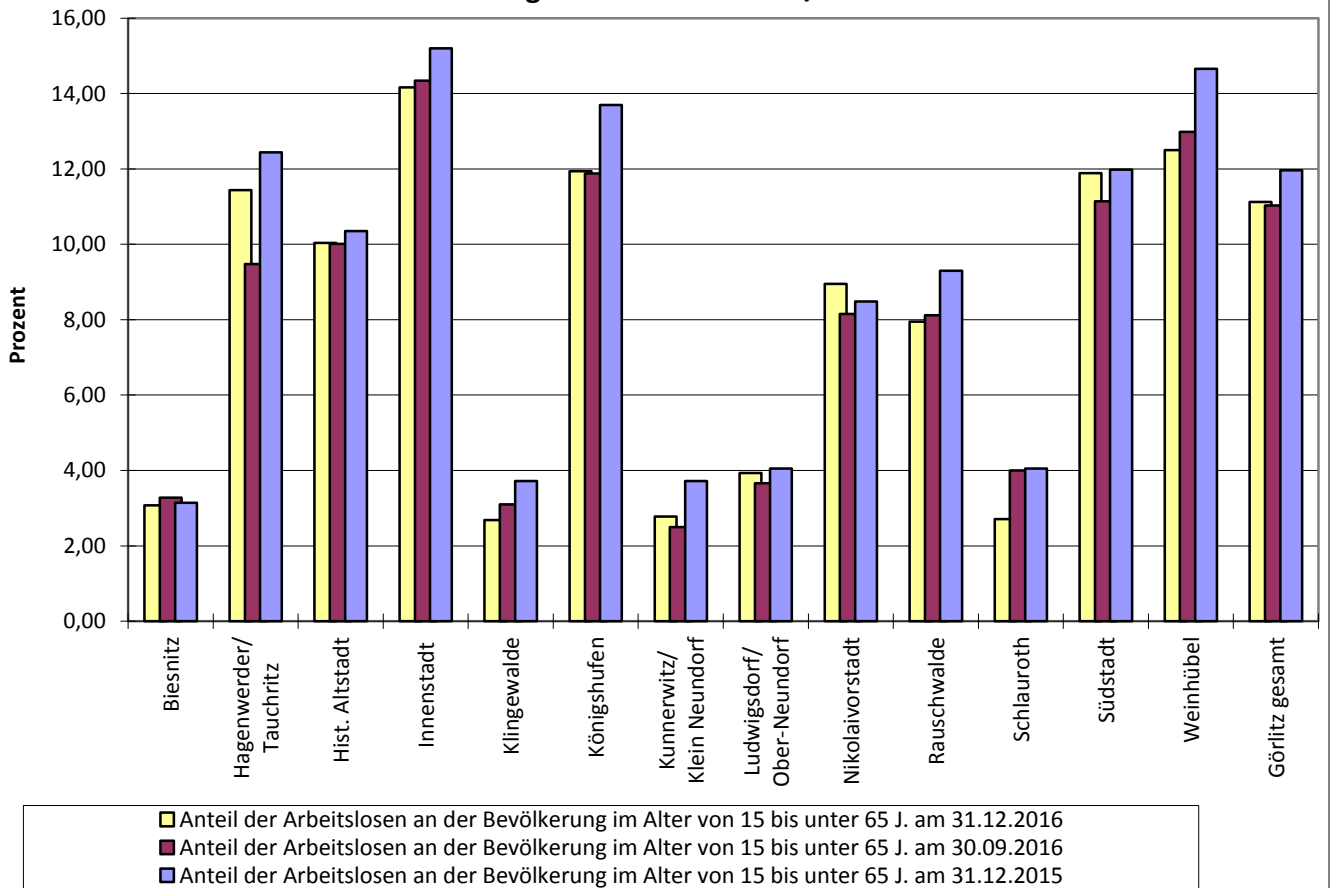

2.2 Arbeitslose nach Stadt-/Ortsteilen, nach Geschlecht und nach Gruppenmerkmalen 31.12.2016

Stadt-/Ortsteil/Stadt	Arbeitslose insgesamt nach SGB II und SGB III am 31.12.2016					
	insgesamt	davon		darunter		
		männlich	weiblich	unter 25 Jahre	55 Jahre und älter	Langzeit-arbeitslose
Personen						
Biesnitz	73	43	30	.	31	30
Hagenwerder/Tauchritz	70	33	37	.	22	30
Historische Altstadt	198	135	63	12	41	81
Innenstadt	1531	850	681	134	297	730
Klingewalde	11	5	6	.	5	7
Königshufen	464	256	208	21	166	241
Kunnerwitz/Klein Neundorf	10	7	3	-	6	3
Ludwigsdorf/Ober-Neundorf	27	19	8	-	11	12
Nikolaivorstadt	100	67	33	6	28	45
Rauschwalde	224	116	108	13	82	112
Schlauroth	6	.	.	-	-	.
Südstadt	633	358	275	68	149	294
Weinhübel	314	155	159	12	112	192
Görlitz insgesamt	3682	2061	1621	272	951	1784
davon						
Arbeitslose nach SGB III						
Biesnitz	38	20	18	.	18	7
Hagenwerder/Tauchritz	20	8	12	.	9	3
Historische Altstadt	40	22	18	.	9	6
Innenstadt	192	107	85	18	46	24
Klingewalde	6
Königshufen	67	34	33	5	36	15
Kunnerwitz/Klein Neundorf
Ludwigsdorf/Ober-Neundorf	12	7	5	-	6	.
Nikolaivorstadt	26	13	13	.	10	3
Rauschwalde	46	17	29	5	24	11
Schlauroth
Südstadt	100	57	43	14	26	18
Weinhübel	45	24	21	.	19	7
Görlitz insgesamt	614	323	291	54	211	100
Arbeitslose nach SGB II						
Biesnitz	35	23	12	-	13	23
Hagenwerder/Tauchritz	50	25	25	.	13	27
Historische Altstadt	158	113	45	.	.	75
Innenstadt	1339	743	596	116	251	706
Klingewalde	5
Königshufen	397	222	175	16	130	226
Kunnerwitz/Klein Neundorf
Ludwigsdorf/Ober-Neundorf	15	12	3	-	5	.
Nikolaivorstadt	74	54	20	.	.	42
Rauschwalde	178	99	79	8	58	101
Schlauroth
Südstadt	533	301	232	54	123	276
Weinhübel	269	131	138	.	93	185
Görlitz insgesamt	3068	1738	1330	218	740	1684

Quelle: Statistik der Bundesagentur für Arbeit

Arbeitslose nach SGB III am 31.12.2016

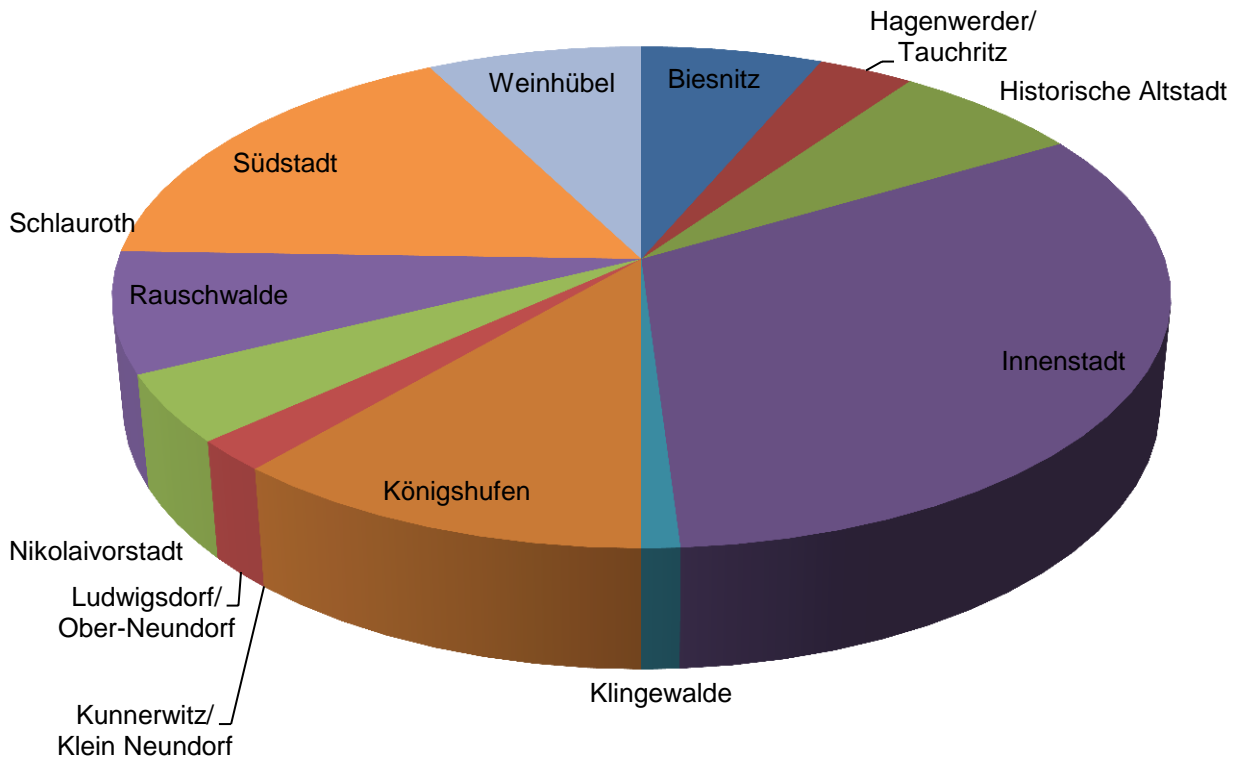

Arbeitslose nach SGB II am 31.12.2016

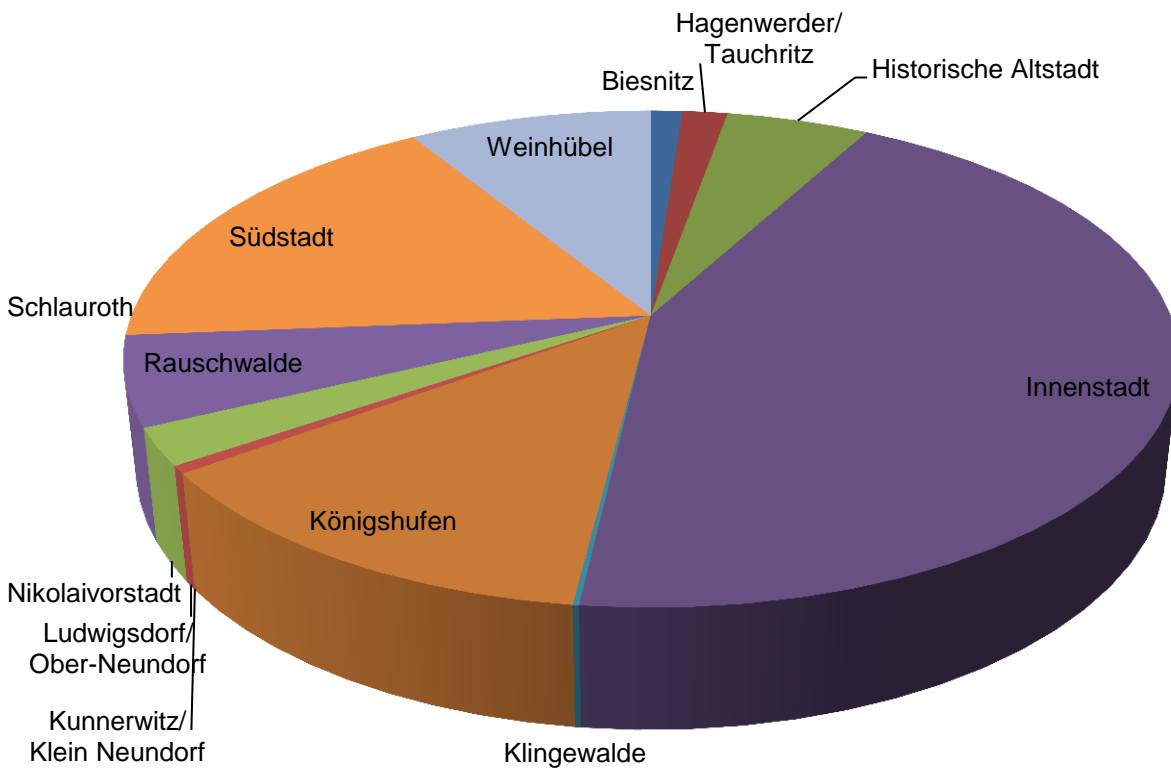

Quelle: Kommunale Statistikstelle

2.3 Sozialversicherungspflichtig Beschäftigte am Wohnort Görlitz im Juni 2016

Stadt-/Ortsteil Stadt	Bestand an Sozialversicherungspflichtig Beschäftigten am Wohnort Görlitz im Juni 2016				
	Insgesamt	davon:		darunter:	
		männlich	weiblich	unter 20 Jahre	20 bis 24 Jahre
Personen					
Biesnitz	1446	669	777	18	35
Hagenwerder/Tauchritz	351	191	160	12	11
Historische Altstadt	932	509	423	19	38
Innenstadt	5012	2575	2437	137	406
Klingewalde	260	118	142	6	4
Königshufen	2102	1042	1060	62	75
Kunnerwitz/Klein Neundorf	242	112	130	10	6
Ludwigsdorf/Ober-Neundorf	420	207	213	8	13
Nikolaivorstadt	653	322	331	16	29
Rauschwalde	1731	873	858	43	77
Schlauroth	147	66	81	3	5
Südstadt	2924	1459	1465	56	177
Weinhübel	1347	687	660	28	56
Görlitz insgesamt	17.629	8.867	8.762	422	947

Quelle: Statistik der Bundesagentur für Arbeit

Stadt-/Ortsteil Stadt	Bestand an Sozialversicherungspflichtig Beschäftigten am Wohnort Görlitz im Juni 2016				
	Insgesamt	davon:		darunter:	
		männlich	weiblich	unter 20 Jahre	20 bis 24 Jahre
Prozent					
Biesnitz	100	46,27	53,73	1,24	2,42
Hagenwerder/Tauchritz	100	54,42	45,58	3,42	3,13
Historische Altstadt	100	54,61	45,39	2,04	4,08
Innenstadt	100	51,38	48,62	2,73	8,10
Klingewalde	100	45,38	54,62	2,31	1,54
Königshufen	100	49,57	50,43	2,95	3,57
Kunnerwitz/Klein Neundorf	100	46,28	53,72	4,13	2,48
Ludwigsdorf/Ober-Neundorf	100	49,29	50,71	1,90	3,10
Nikolaivorstadt	100	49,31	50,69	2,45	4,44
Rauschwalde	100	50,43	49,57	2,48	4,45
Schlauroth	100	44,90	55,10	2,04	3,40
Südstadt	100	49,90	50,10	1,92	6,05
Weinhübel	100	51,00	49,00	2,08	4,16
Görlitz insgesamt	100	50,30	49,70	2,39	5,37

Quelle: Kommunale Statistikstelle

Sozialversicherungspflichtig Beschäftigte am Wohnort Görlitz im Juni 2016 nach Geschlecht

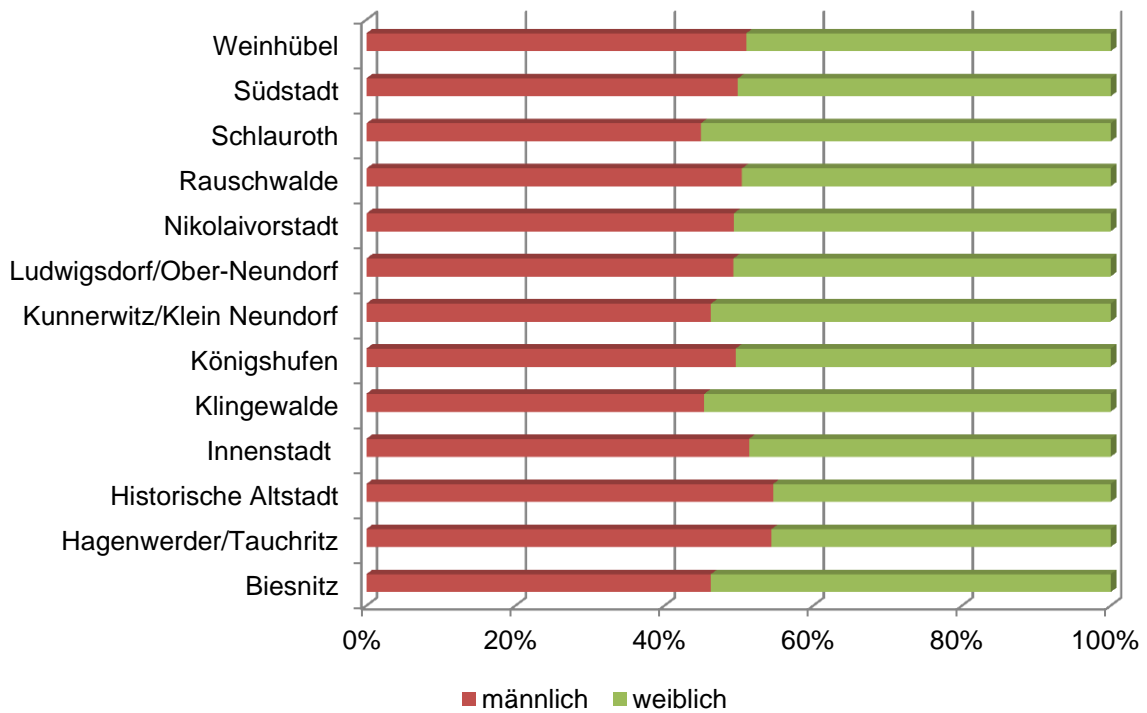

Sozialversicherungspflichtig Beschäftigte am Wohnort Görlitz nach Stadt-/Ortsteilen im Juni 2016

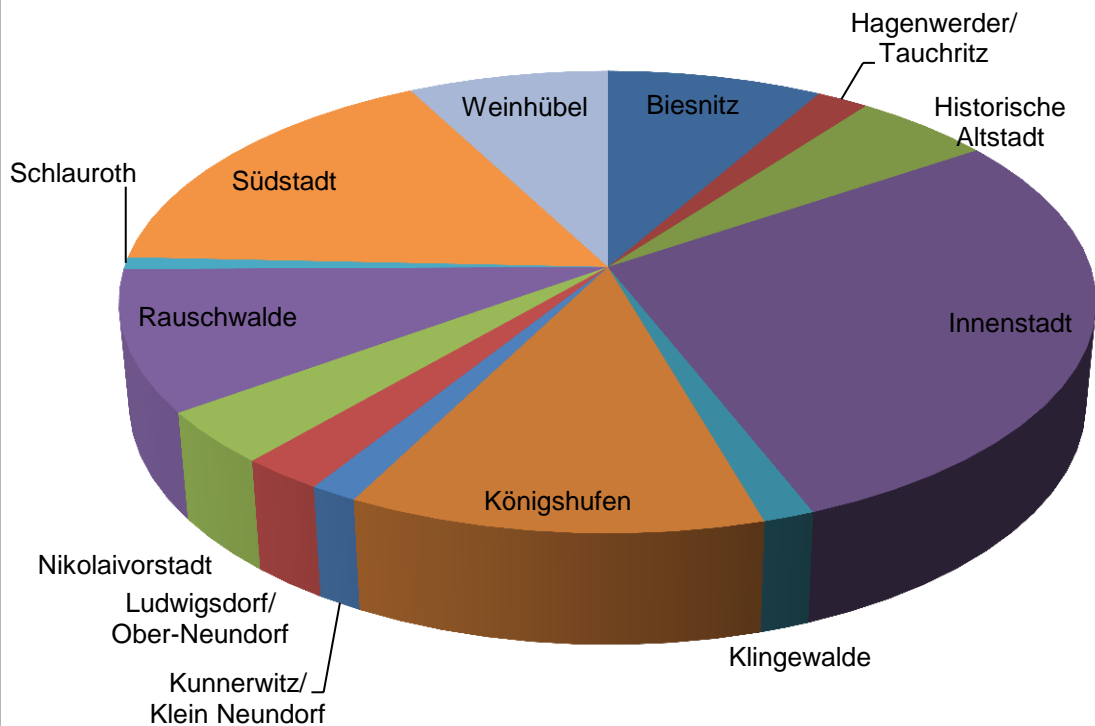

Quelle: Kommunale Statistikstelle

2.4 Entwicklung der Sozialversicherungspflichtig Beschäftigten 2011 bis 2016

Stadt-/Ortsteil Stadt	Bestand an Sozialversicherungspflichtig Beschäftigten am Wohnort Görlitz am ...					
	30.06.2016	30.06.2015	30.06.2014	30.06.2013	30.06.2012	30.06.2011
	Personen					
Biesnitz	1.446	1.468	1.455	1.417	1.408	1.399
Hagenwerder/Tauchritz	351	343	332	321	334	335
Historische Altstadt	932	923	927	899	853	810
Innenstadt	5.012	4.847	4.756	4.458	4.343	4.149
Klingewalde	260	260	259	245	252	245
Königshufen	2.102	2.148	2.131	2.109	2.139	2.249
Kunnerwitz/Klein Neundorf	242	238	242	239	243	249
Ludwigsdorf/Ober-Neundorf	420	404	398	397	397	405
Nikolaivorstadt	653	624	657	609	605	581
Rauschwalde	1.731	1.684	1.681	1.567	1.568	1.523
Schlauroth	147	146	148	150	148	146
Südstadt	2.924	2.840	2.824	2.747	2.660	2.582
Weinhübel	1.347	1.307	1.294	1.292	1.276	1.281
Görlitz insgesamt	17.629	17.278	17.150	16.493	16.251	15.980

Quelle: Statistik der Bundesagentur für Arbeit

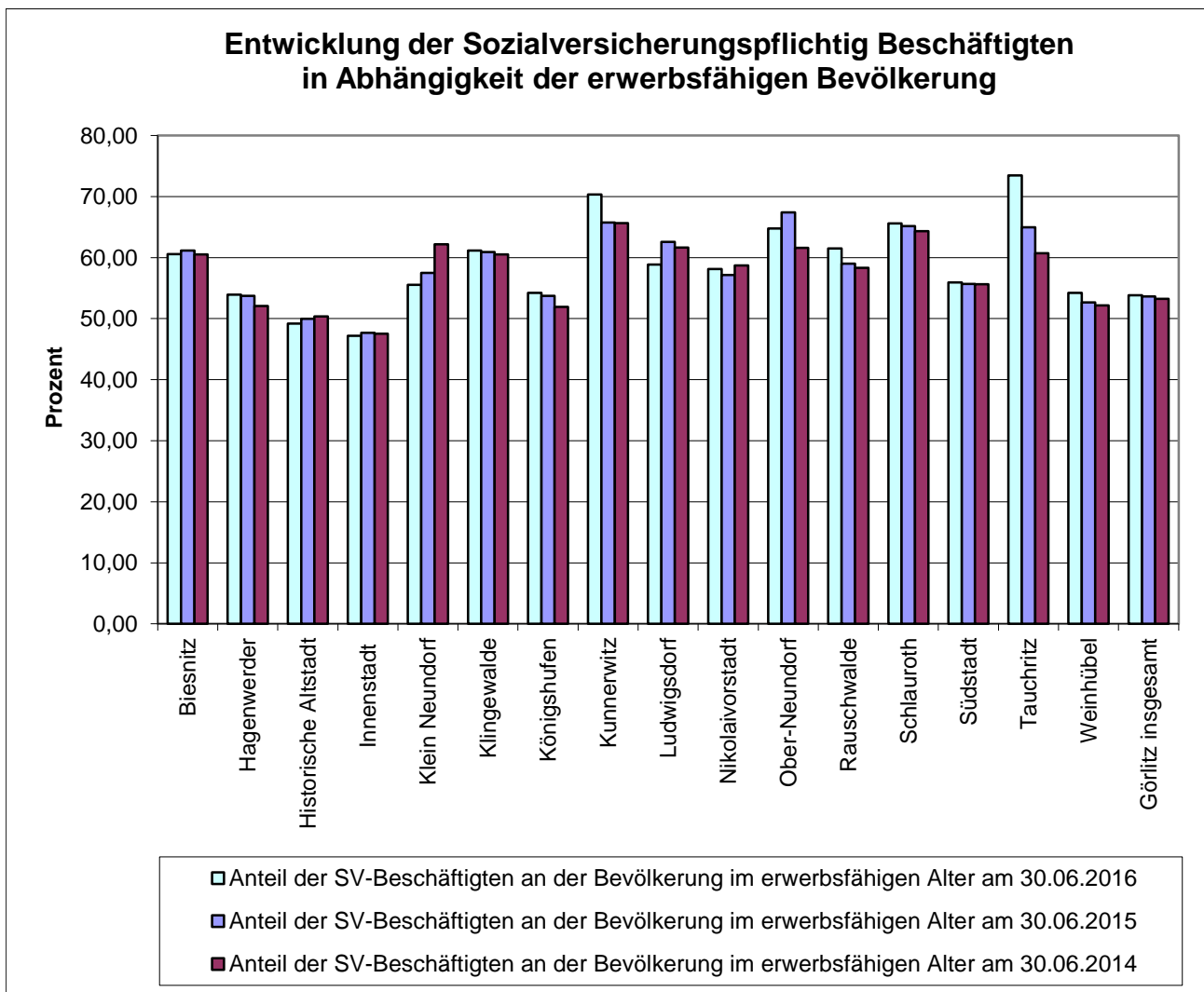

Quelle: Kommunale Statistikstelle

2.5 Geringfügig entlohnte Beschäftigte am Arbeitsort Görlitz

Geringfügig entlohnte Beschäftigte am Stichtag ...	Geringfügig entlohnte Beschäftigte am Arbeitsort insgesamt	ausschließlich Geringfügig entlohnte Beschäftigte	im Nebenjob Geringfügig entlohnte Beschäftigte
30. Juni 2007	2.942	2.296	646
30. Juni 2008	2.953	2.264	689
30. Juni 2009	2.932	2.232	700
30. Juni 2010	2.906	2.167	739
30. Juni 2011	3.059	2.283	776
30. Juni 2012	2.982	2.216	766
30. Juni 2013	2.978	2.196	782
30. Juni 2014	2.893	2.275	618
30. Juni 2015	2.806	2.201	605
30. Juni 2016	2.973	2.288	685

Quelle: Statistik der Bundesagentur für Arbeit

2.6 Geringfügig entlohnte Beschäftigte am Wohnort Görlitz

Geringfügig entlohnte Beschäftigte am Stichtag ...	Geringfügig entlohnte Beschäftigte am Wohnort insgesamt	ausschließlich Geringfügig entlohnte Beschäftigte	im Nebenjob Geringfügig entlohnte Beschäftigte
30. Juni 2007	3.136	2.510	626
30. Juni 2008	3.135	2.473	662
30. Juni 2009	3.145	2.445	700
30. Juni 2010	3.181	2.429	752
30. Juni 2011	3.218	2.447	771
30. Juni 2012	3.168	2.389	779
30. Juni 2013	3.063	2.236	827
30. Juni 2014	3.038	2.395	643
30. Juni 2015	2.894	2.261	633
30. Juni 2016	3.007	2.307	700

Quelle: Statistik der Bundesagentur für Arbeit

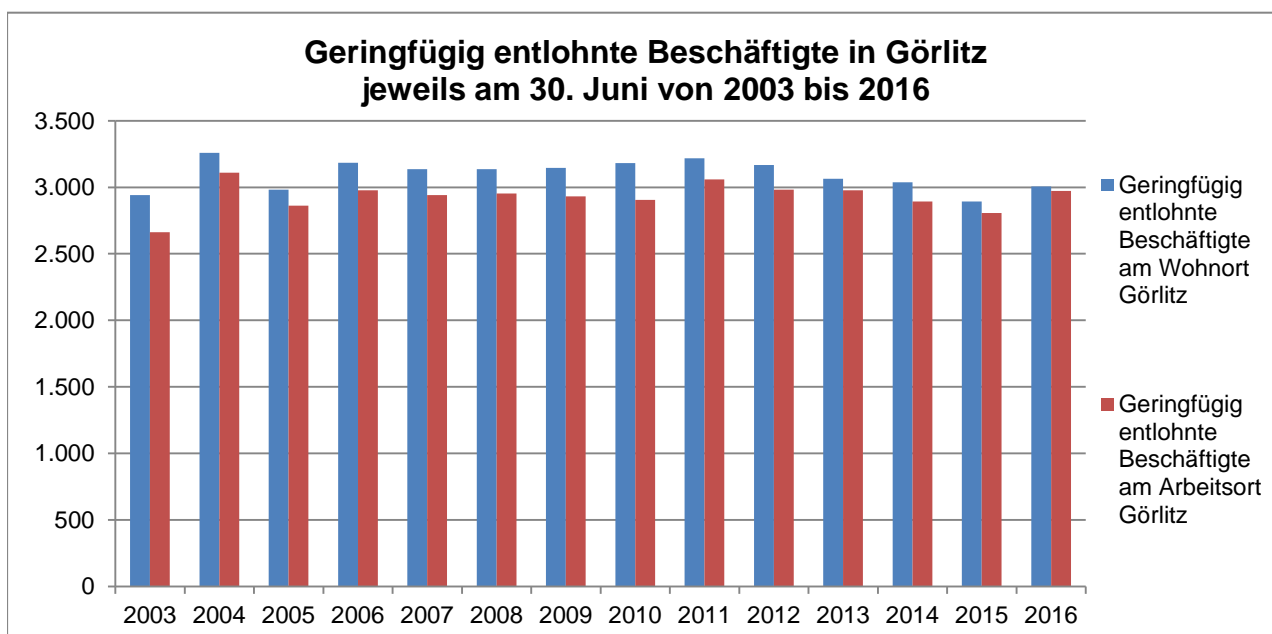

Quelle: Kommunale Statistikstelle

3. Statistik der Grundsicherung für Arbeitsuchende nach dem SGB II

3.1 Auswertung über SGB-Leistungen im September 2016

Stadt-/Ortsteil Stadt	Bedarfsgemeinschaften (BG)				durchschnittliche Anzahl der Personen je BG
	insgesamt	davon			
		mit 1 Person	mit 2 Personen	mit 3 und mehr Personen	
Personen					
Biesnitz	62	32	10	20	2,00
Hagenwerder/Tauchritz	65	38	8	19	2,03
Historische Altstadt	266	193	42	31	1,46
Innenstadt	2061	1166	400	495	1,89
Klingewalde	6	.	.	.	1,17
Königshufen	623	415	112	96	1,58
Kunnerwitz/Klein Neundorf	5	.	.	.	1,40
Ludwigsdorf/Ober-Neundorf	24	15	6	3	1,66
Nikolaivorstadt	102	73	15	14	1,52
Rauschwalde	287	169	71	47	1,63
Schlauroth	6	.	.	.	1,33
Südstadt	769	440	158	171	1,83
Weinhübel	425	270	96	59	1,60
Görlitz insgesamt	4.724	2.840	928	956	1,76

Stadt-/Ortsteil Stadt	Bedarfsgemeinschaften (BG)				
	insgesamt	davon		darunter	
		mit 1 erwerbsfähigen Hilfe- bedürftigen	mit 2 und mehr erwerbsfähigen Hilfe- bedürftigen	mit 1 Kind	mit 2 und mehr Kindern
Personen					
Biesnitz	62	40	22	9	10
Hagenwerder/Tauchritz	65	42	23	4	14
Historische Altstadt	266	219	47	35	14
Innenstadt	2061	1511	546	326	307
Klingewalde	6
Königshufen	623	501	122	79	55
Kunnerwitz/Klein Neundorf	5
Ludwigsdorf/Ober-Neundorf	24	17	7	.	.
Nikolaivorstadt	102	86	16	9	10
Rauschwalde	287	221	66	47	25
Schlauroth	6
Südstadt	769	548	221	116	94
Weinhübel	425	325	100	51	35
Görlitz insgesamt	4.724	3.541	1.179	680	567

Quelle: Statistik der Bundesagentur für Arbeit

Anteile der Bedarfsgemeinschaften nach Stadt-/ Ortsteilen im September 2016

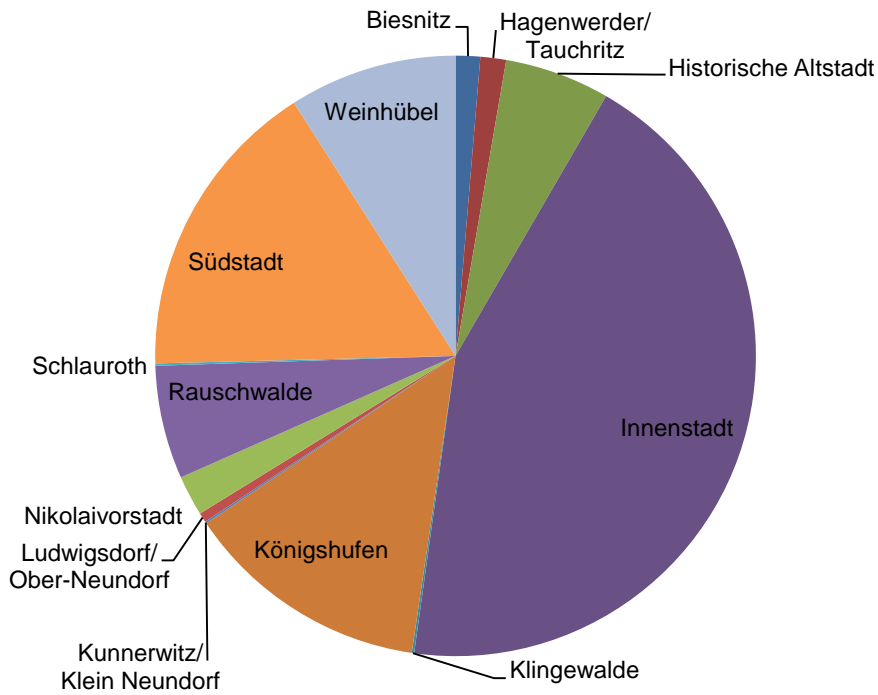

Anteil der Bedarfsgemeinschaften nach der Personenzahl in ausgewählten Stadt-/Ortsteilen im September 2016

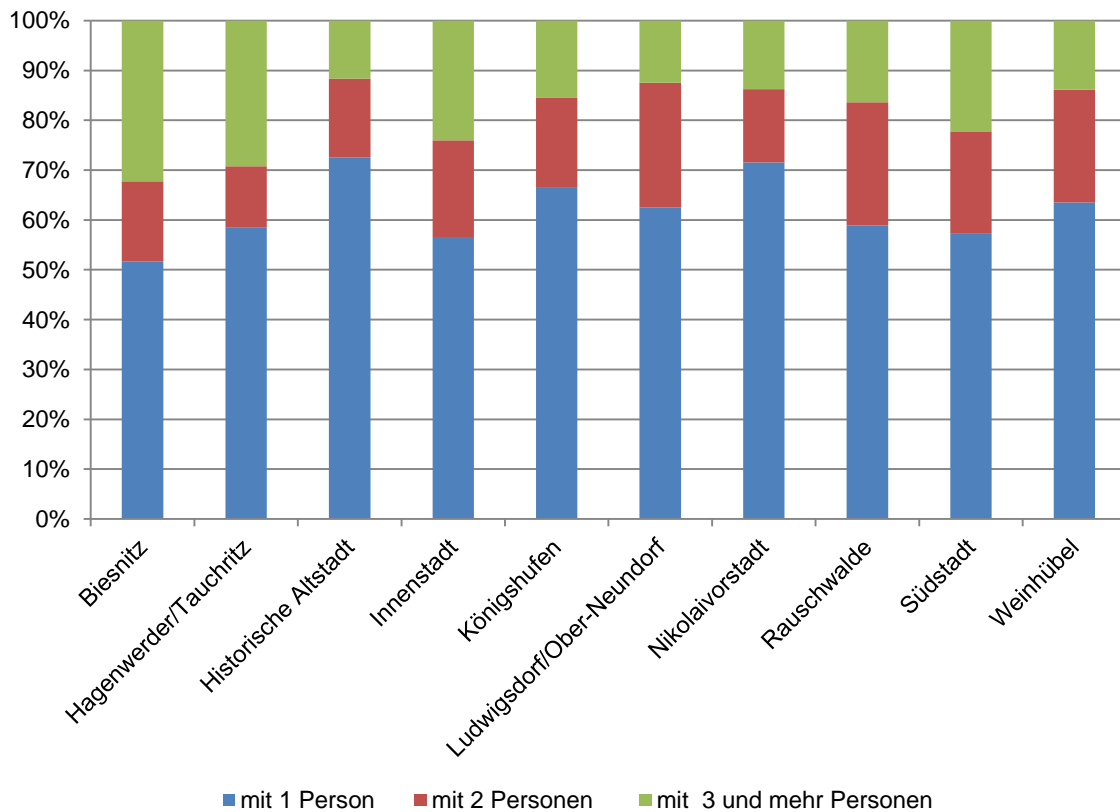

Quelle: Kommunale Statistikstelle

3.2 Bedarfsgemeinschaften nach weiteren Kennziffern

Stadtteil/ Ortsteil/ Stadt		Bedarfsgemeinschaften (BG) mit			Anzahl der Personen in den BG			
		Leistungen zum Lebens- unterhalt	Leistungen für Unterkunft	Sozialgeld	insgesamt	darunter		darunter
						erwerbs- fähige Hilfe- bedürftige	nicht- erwerbs- fähige Hilfe- bedürftige	alleiner- ziehende erwerbs- fähige Hilfe- bedürftige
Biesnitz	30.09.2016	51	61	7	124	88	30	11
	30.06.2016	50	58	9	119	86	29	10
	30.09.2015	59	67	7	147	103	44	11
Hagenwerder/ Tauchritz	30.09.2016	61	62	14	132	91	39	3
	30.06.2016	64	65	13	138	97	41	.
	30.09.2015	66	74	14	146	107	39	.
Historische Altstadt	30.09.2016	236	260	20	388	317	58	30
	30.06.2016	241	265	20	391	324	56	30
	30.09.2015	233	250	21	368	306	62	29
Innenstadt	30.09.2016	1.878	2.028	360	3.897	2.732	979	385
	30.06.2016	1.895	2.061	362	3.933	2.770	977	390
	30.09.2015	1.910	2.076	352	4.004	2.870	1.134	376
Klingewalde	30.09.2016	5	6	-	7	7	-	-
	30.06.2016	6	7	-	8	8	-	-
	30.09.2015	5	7	-	8	8	-	-
Königshufen	30.09.2016	540	607	65	986	757	194	83
	30.06.2016	558	627	69	1.023	783	202	83
	30.09.2015	608	665	63	1.127	881	246	83
Kunnerwitz/ Klein Neundorf	30.09.2016	4	5	-	7	6	-	-
	30.06.2016	4	5	-	7	6	-	-
	30.09.2015	6	5	-	9	9	-	-
Ludwigsdorf/ Ober-Neundorf	30.09.2016	22	21	1	40	31	9	3
	30.06.2016	22	21	2	44	33	11	3
	30.09.2015	24	27	3	60	42	18	3
Nikolaivorstadt	30.09.2016	92	101	13	155	121	26	12
	30.06.2016	102	110	12	173	132	33	10
	30.09.2015	104	112	15	185	141	44	13
Rauschwalde	30.09.2016	248	280	39	467	357	85	52
	30.06.2016	257	289	39	497	369	100	57
	30.09.2015	277	306	32	507	390	117	64
Schlauroth	30.09.2016	6	5	-	8	8	-	-
	30.06.2016	6	5	-	8	8	-	-
	30.09.2015	9	7	-	11	11	-	-
Südstadt	30.09.2016	701	754	109	1.404	1.028	321	129
	30.06.2016	700	770	105	1.395	1.027	303	138
	30.09.2015	710	778	96	1.399	1.045	354	132
Weinhübel	30.09.2016	378	412	37	681	532	121	56
	30.06.2016	377	415	35	665	523	114	53
	30.09.2015	404	461	37	733	580	153	67
Görlitz	30.09.2016	4.242	4.621	666	8.327	6.103	1.865	765
insgesamt	30.06.2016	4.304	4.721	667	8.433	6.195	1.859	777
	30.09.2015	4.441	4.858	640	8.734	6.522	2.212	785

Quelle: Statistik der Bundesagentur für Arbeit

4. Bevölkerung und Arbeitsmarktdaten nach Stadt-/Ortsteilen

4.1 Stadtteil Biesnitz

	ME	30.06.2016	30.06.2015	30.06.2014
Bevölkerung	Personen	3.932	3.935	3.940
davon: männlich	Personen	1.907	1.925	1.931
weiblich	Personen	2.025	2.010	2.009
darunter:				
Kleinkinder (unter 3 Jahre)	Personen	68	73	83
Vorschulkinder (unter 6 Jahre)	Personen	177	182	189
Schulpflichtige/Auszubildende (6 bis unter 18 Jahre)	Personen	464	457	444
Erwerbsfähige (15 bis unter 65 Jahre)	Personen	2.387	2.400	2.405
Rentner (65 Jahre und älter)	Personen	1.025	1.011	1.003
Sozialversicherungspflichtig Beschäftigte am Wohnort Görlitz	Personen	1.446	1.468	1.455
davon: männlich	Personen	669	681	686
weiblich	Personen	777	787	769
Anteil der SV-pflichtig Beschäftigten an den Erwerbsfähigen	Prozent	60,58	61,17	60,50
Arbeitslose insgesamt	Personen	81	81	82
davon: Arbeitslose nach SGB III	Personen	43	37	30
Arbeitslose nach SGB II	Personen	38	44	52
davon: männlich	Personen	44	43	46
weiblich	Personen	37	38	36
darunter:				
unter 25 Jahre	Personen	5	3	.
55 Jahre und älter	Personen	31	34	34
Langzeitarbeitslose	Personen	26	32	40
Anteil der Arbeitslosen an der Bevölkerung	Prozent	2,06	2,06	2,08
Anteil der Arbeitslosen an den Erwerbsfähigen	Prozent	3,39	3,38	3,41
Bedarfsgemeinschaften insgesamt (SGB-Leistungen)	Anzahl	61	75	84
davon: mit 1 Person	Anzahl	33	38	42
mit 2 Personen	Anzahl	10	10	17
mit 3 und mehr Personen	Anzahl	18	27	25
davon: mit 1 erwerbsfähigen Hilfebedürftigen	Anzahl	40	44	54
mit 2 und mehr erwerbsfähigen Hilfebedürftigen	Anzahl	21	31	30
darunter:				
mit 1 Kind	Anzahl	9	11	13
mit 2 und mehr Kindern	Anzahl	9	14	16
Anzahl der Personen in Bedarfsgemeinschaften	Personen	119	162	174
darunter: erwerbsfähige Hilfebedürftige	Personen	86	113	119
nichterwerbsfähige Hilfebedürftige	Personen	29	49	55

Quelle: Kommunale Statistikstelle, SG Einwohnermeldewesen, Statistik der Bundesagentur für Arbeit

4.2 Ortschaft Hagenwerder/Tauchritz

	ME	30.06.2016	30.06.2015	30.06.2014
Bevölkerung	Personen	1.007	986	998
davon: männlich	Personen	505	495	499
weiblich	Personen	502	491	499
darunter:				
Kleinkinder (unter 3 Jahre)	Personen	18	11	14
Vorschulkinder (unter 6 Jahre)	Personen	42	39	38
Schulpflichtige/Auszubildende (6 bis unter 18 Jahre)	Personen	97	93	98
Erwerbsfähige (15 bis unter 65 Jahre)	Personen	610	614	619
Rentner (65 Jahre und älter)	Personen	275	266	273
Sozialversicherungspflichtig Beschäftigte am Wohnort Görlitz	Personen	351	343	332
davon: männlich	Personen	191	180	179
weiblich	Personen	160	163	153
Anteil der SV-pflichtig Beschäftigten an den Erwerbsfähigen	Prozent	57,54	55,86	53,63
Arbeitslose insgesamt	Personen	72	79	80
davon: Arbeitslose nach SGB III	Personen	20	17	20
Arbeitslose nach SGB II	Personen	52	62	60
davon: männlich	Personen	33	40	38
weiblich	Personen	39	39	42
darunter:				
unter 25 Jahre	Personen	.	7	.
55 Jahre und älter	Personen	21	19	26
Langzeitarbeitslose	Personen	35	45	38
Anteil der Arbeitslosen an der Bevölkerung	Prozent	7,15	8,01	8,02
Anteil der Arbeitslosen an den Erwerbsfähigen	Prozent	11,80	12,87	12,92
Bedarfsgemeinschaften insgesamt (SGB-Leistungen)	Anzahl	69	77	84
davon: mit 1 Person	Anzahl	41	42	45
mit 2 Personen	Anzahl	9	16	18
mit 3 und mehr Personen	Anzahl	19	19	21
davon: mit 1 erwerbsfähigen Hilfebedürftigen	Anzahl	45	50	54
mit 2 und mehr erwerbsfähigen Hilfebedürftigen	Anzahl	24	27	30
darunter:				
mit 1 Kind	Anzahl	4	10	8
mit 2 und mehr Kindern	Anzahl	14	11	12
Anzahl der Personen in Bedarfsgemeinschaften	Personen	138	149	159
darunter: erwerbsfähige Hilfebedürftige	Personen	97	110	120
nichterwerbsfähige Hilfebedürftige	Personen	41	39	39

Quelle: Kommunale Statistikstelle, SG Einwohnermeldewesen, Statistik der Bundesagentur für Arbeit

4.3 Stadtteil Historische Altstadt

	ME	30.06.2016	30.06.2015	30.06.2014
Bevölkerung	Personen	2.516	2.421	2.420
davon: männlich	Personen	1.314	1.279	1.268
weiblich	Personen	1.202	1.142	1.152
darunter:				
Kleinkinder (unter 3 Jahre)	Personen	75	63	68
Vorschulkinder (unter 6 Jahre)	Personen	140	125	129
Schulpflichtige/Auszubildende (6 bis unter 18 Jahre)	Personen	234	219	218
Erwerbsfähige (15 bis unter 65 Jahre)	Personen	1.894	1.847	1.840
Rentner (65 Jahre und älter)	Personen	311	285	276
Sozialversicherungspflichtig Beschäftigte am Wohnort Görlitz	Personen	932	923	927
davon: männlich	Personen	509	513	499
weiblich	Personen	423	410	428
Anteil der SV-pflichtig Beschäftigten an den Erwerbsfähigen	Prozent	49,21	49,97	50,38
Arbeitslose insgesamt	Personen	192	191	200
davon: Arbeitslose nach SGB III	Personen	34	28	30
Arbeitslose nach SGB II	Personen	158	163	170
davon: männlich	Personen	132	123	126
weiblich	Personen	60	68	74
darunter:				
unter 25 Jahre	Personen	16	7	10
55 Jahre und älter	Personen	43	39	43
Langzeitarbeitslose	Personen	80	81	87
Anteil der Arbeitslosen an der Bevölkerung	Prozent	7,63	7,89	8,26
Anteil der Arbeitslosen an den Erwerbsfähigen	Prozent	10,14	10,34	10,87
Bedarfsgemeinschaften insgesamt (SGB-Leistungen)	Anzahl	268	274	291
davon: mit 1 Person	Anzahl	193	204	211
mit 2 Personen	Anzahl	41	42	41
mit 3 und mehr Personen	Anzahl	34	28	39
davon: mit 1 erwerbsfähigen Hilfebedürftigen	Anzahl	217	235	241
mit 2 und mehr erwerbsfähigen Hilfebedürftigen	Anzahl	51	39	50
darunter:				
mit 1 Kind	Anzahl	36	32	37
mit 2 und mehr Kindern	Anzahl	13	15	17
Anzahl der Personen in Bedarfsgemeinschaften	Personen	391	388	432
darunter erwerbsfähige Hilfebedürftige	Personen	324	318	355
nichterwerbsfähige Hilfebedürftige	Personen	56	70	77

Quelle: Kommunale Statistikstelle, SG Einwohnermeldewesen, Statistik der Bundesagentur für Arbeit

4.4 Stadtteil Innenstadt

	ME	30.06.2016	30.06.2015	30.06.2014
Bevölkerung	Personen	16.191	15.495	15.162
davon: männlich	Personen	8.000	7.591	7.349
weiblich	Personen	8.191	7.904	7.813
darunter:				
Kleinkinder (unter 3 Jahre)	Personen	535	491	443
Vorschulkinder (unter 6 Jahre)	Personen	1.147	1.084	1.046
Schulpflichtige/Auszubildende (6 bis unter 18 Jahre)	Personen	2.086	1.917	1.772
Erwerbsfähige (15 bis unter 65 Jahre)	Personen	10.619	10.166	10.011
Rentner (65 Jahre und älter)	Personen	2.773	2.728	2.708
Sozialversicherungspflichtig Beschäftigte am Wohnort Görlitz	Personen	5.012	4.847	4.756
davon: männlich	Personen	2.575	2.474	2.438
weiblich	Personen	2.437	2.373	2.318
Anteil der SV-pflichtig Beschäftigten an den Erwerbsfähigen	Prozent	47,20	47,68	47,51
Arbeitslose insgesamt	Personen	1.574	1.653	1.646
davon: Arbeitslose nach SGB III	Personen	201	203	193
Arbeitslose nach SGB II	Personen	1.373	1.450	1.453
davon: männlich	Personen	845	939	897
weiblich	Personen	729	714	749
darunter:				
unter 25 Jahre	Personen	135	134	130
55 Jahre und älter	Personen	312	313	273
Langzeitarbeitslose	Personen	759	764	770
Anteil der Arbeitslosen an der Bevölkerung	Prozent	9,72	10,67	10,86
Anteil der Arbeitslosen an den Erwerbsfähigen	Prozent	14,82	16,26	16,44
Bedarfsgemeinschaften insgesamt (SGB-Leistungen)	Anzahl	2.090	2.113	2.219
davon: mit 1 Person	Anzahl	1.176	1.174	1.255
mit 2 Personen	Anzahl	422	431	445
mit 3 und mehr Personen	Anzahl	492	508	519
davon: mit 1 erwerbsfähigen Hilfebedürftigen	Anzahl	1.521	1.492	1.589
mit 2 und mehr erwerbsfähigen Hilfebedürftigen	Anzahl	563	618	627
darunter:				
mit 1 Kind	Anzahl	329	336	346
mit 2 und mehr Kindern	Anzahl	304	315	314
Anzahl der Personen in Bedarfsgemeinschaften	Personen	3.933	4.027	4.135
darunter: erwerbsfähige Hilfebedürftige	Personen	2.770	2.869	2.988
nichterwerbsfähige Hilfebedürftige	Personen	977	1.158	1.147

Quelle: Kommunale Statistikstelle, SG Einwohnermeldewesen, Statistik der Bundesagentur für Arbeit

4.5 Ortschaft Kunnerwitz/Klein Neundorf

	ME	30.06.2016	30.06.2015	30.06.2014
Bevölkerung	Personen	624	627	620
davon: männlich	Personen	312	309	305
weiblich	Personen	312	318	315
darunter:				
Kleinkinder (unter 3 Jahre)	Personen	8	7	4
Vorschulkinder (unter 6 Jahre)	Personen	20	19	17
Schulpflichtige/Auszubildende (6 bis unter 18 Jahre)	Personen	56	61	59
Erwerbsfähige (15 bis unter 65 Jahre)	Personen	361	372	373
Rentner (65 Jahre und älter)	Personen	200	188	186
Sozialversicherungspflichtig Beschäftigte am Wohnort Görlitz	Personen	242	238	242
davon: männlich	Personen	112	107	117
weiblich	Personen	130	131	125
Anteil der SV-pflichtig Beschäftigten an den Erwerbsfähigen	Prozent	67,04	63,98	64,88
Arbeitslose insgesamt	Personen	11	17	14
davon: Arbeitslose nach SGB III	Personen	.	12	7
Arbeitslose nach SGB II	Personen	.	5	7
davon: männlich	Personen	.	11	7
weiblich	Personen	.	6	7
darunter:				
unter 25 Jahre	Personen	.	-	.
55 Jahre und älter	Personen	6	5	6
Langzeitarbeitslose	Personen	.	5	7
Anteil der Arbeitslosen an der Bevölkerung	Prozent	1,76	2,71	2,26
Anteil der Arbeitslosen an den Erwerbsfähigen	Prozent	3,05	4,57	3,75
Bedarfsgemeinschaften insgesamt (SGB-Leistungen)	Anzahl	5	8	8
davon: mit 1 Person	Anzahl	.	5	.
mit 2 Personen	Anzahl	.	3	.
mit 3 und mehr Personen	Anzahl	.	-	.
davon: mit 1 erwerbsfähigen Hilfebedürftigen	Anzahl	.	.	.
mit 2 und mehr erwerbsfähigen Hilfebedürftigen	Anzahl	.	.	.
darunter:				
mit 1 Kind	Anzahl	-	-	-
mit 2 und mehr Kindern	Anzahl	-	-	-
Anzahl der Personen in Bedarfsgemeinschaften	Personen	7	11	13
darunter: erwerbsfähige Hilfebedürftige	Personen	6	11	13
nichterwerbsfähige Hilfebedürftige	Personen	-	-	-

Quelle: Kommunale Statistikstelle, SG Einwohnermeldewesen, Statistik der Bundesagentur für Arbeit

4.6 Stadtteil Klingewalde

	ME	30.06.2016	30.06.2015	30.06.2014
Bevölkerung	Personen	616	612	613
davon: männlich	Personen	299	297	301
weiblich	Personen	317	315	312
darunter:				
Kleinkinder (unter 3 Jahre)	Personen	15	12	5
Vorschulkinder (unter 6 Jahre)	Personen	31	28	18
Schulpflichtige/Auszubildende (6 bis unter 18 Jahre)	Personen	74	75	81
Erwerbsfähige (15 bis unter 65 Jahre)	Personen	425	427	428
Rentner (65 Jahre und älter)	Personen	113	108	105
Sozialversicherungspflichtig Beschäftigte am Wohnort Görlitz	Personen	260	260	259
davon: männlich	Personen	118	116	116
weiblich	Personen	142	144	143
Anteil der SV-pflichtig Beschäftigten an den Erwerbsfähigen	Prozent	61,18	60,89	60,51
Arbeitslose insgesamt	Personen	14	15	13
davon: Arbeitslose nach SGB III	Personen	8	7	3
Arbeitslose nach SGB II	Personen	6	8	10
davon: männlich	Personen	8	10	8
weiblich	Personen	6	5	5
darunter:				
unter 25 Jahre	Personen	-	-	.
55 Jahre und älter	Personen	8	5	4
Langzeitarbeitslose	Personen	8	6	10
Anteil der Arbeitslosen an der Bevölkerung	Prozent	2,27	2,45	2,12
Anteil der Arbeitslosen an den Erwerbsfähigen	Prozent	3,29	3,51	3,04
Bedarfsgemeinschaften insgesamt (SGB-Leistungen)	Anzahl	7	11	12
davon: mit 1 Person	Anzahl	.	.	6
mit 2 Personen	Anzahl	.	.	.
mit 3 und mehr Personen	Anzahl	.	.	.
davon: mit 1 erwerbsfähigen Hilfebedürftigen	Anzahl	.	.	6
mit 2 und mehr erwerbsfähigen Hilfebedürftigen	Anzahl	.	.	6
darunter:				
mit 1 Kind	Anzahl	-	.	.
mit 2 und mehr Kindern	Anzahl	.	.	.
Anzahl der Personen in Bedarfsgemeinschaften	Personen	8	15	21
darunter: erwerbsfähige Hilfebedürftige	Personen	8	12	18
nichterwerbsfähige Hilfebedürftige	Personen	-	3	3

Quelle: Kommunale Statistikstelle, SG Einwohnermeldewesen, Statistik der Bundesagentur für Arbeit

4.7 Stadtteil Königshufen

	ME	30.06.2016	30.06.2015	30.06.2014
Bevölkerung	Personen	7.459	7.511	7.561
davon: männlich	Personen	3.505	3.515	3.540
weiblich	Personen	3.954	3.996	4.021
darunter:				
Kleinkinder (unter 3 Jahre)	Personen	89	85	82
Vorschulkinder (unter 6 Jahre)	Personen	201	198	191
Schulpflichtige/Auszubildende (6 bis unter 18 Jahre)	Personen	445	431	410
Erwerbsfähige (15 bis unter 65 Jahre)	Personen	3.878	3.997	4.105
Rentner (65 Jahre und älter)	Personen	3.035	2.980	2.952
Sozialversicherungspflichtig Beschäftigte am Wohnort Görlitz	Personen	2.102	2.148	2.131
davon: männlich	Personen	1.042	1.065	1.060
weiblich	Personen	1.060	1.083	1.071
Anteil der SV-pflichtig Beschäftigten an den Erwerbsfähigen	Prozent	54,20	53,74	51,91
Arbeitslose insgesamt	Personen	478	552	603
davon: Arbeitslose nach SGB III	Personen	83	82	115
Arbeitslose nach SGB II	Personen	395	470	488
davon: männlich	Personen	253	290	316
weiblich	Personen	225	262	287
darunter:				
unter 25 Jahre	Personen	18	20	18
55 Jahre und älter	Personen	170	207	237
Langzeitarbeitslose	Personen	266	314	332
Anteil der Arbeitslosen an der Bevölkerung	Prozent	6,41	7,35	7,98
Anteil der Arbeitslosen an den Erwerbsfähigen	Prozent	12,33	13,81	14,69
Bedarfsgemeinschaften insgesamt (SGB-Leistungen)	Anzahl	637	719	785
davon: mit 1 Person	Anzahl	420	477	506
mit 2 Personen	Anzahl	112	125	145
mit 3 und mehr Personen	Anzahl	105	117	134
davon: mit 1 erwerbsfähigen Hilfebedürftigen	Anzahl	507	550	573
mit 2 und mehr erwerbsfähigen Hilfebedürftigen	Anzahl	128	168	211
darunter:				
mit 1 Kind	Anzahl	85	83	88
mit 2 und mehr Kindern	Anzahl	55	64	65
Anzahl der Personen in Bedarfsgemeinschaften	Personen	1.023	1.151	1.280
darunter: erwerbsfähige Hilfebedürftige	Personen	783	908	1.031
nichterwerbsfähige Hilfebedürftige	Personen	202	243	249

Quelle: Kommunale Statistikstelle, SG Einwohnermeldewesen, Statistik der Bundesagentur für Arbeit

4.8 Ortschaft Ludwigsdorf/Ober-Neundorf

	ME	30.06.2016	30.06.2015	30.06.2014
Bevölkerung	Personen	1.079	1.010	1.021
davon: männlich	Personen	565	512	515
weiblich	Personen	514	498	506
darunter:				
Kleinkinder (unter 3 Jahre)	Personen	18	19	21
Vorschulkinder (unter 6 Jahre)	Personen	42	47	47
Schulpflichtige/Auszubildende (6 bis unter 18 Jahre)	Personen	142	126	124
Erwerbsfähige (15 bis unter 65 Jahre)	Personen	696	632	646
Rentner (65 Jahre und älter)	Personen	238	237	235
Sozialversicherungspflichtig Beschäftigte am Wohnort Görlitz	Personen	420	404	398
davon: männlich	Personen	207	201	198
weiblich	Personen	213	203	200
Anteil der SV-pflichtig Beschäftigten an den Erwerbsfähigen	Prozent	60,34	63,92	61,61
Arbeitslose insgesamt	Personen	33	31	30
davon: Arbeitslose nach SGB III	Personen	13	12	12
Arbeitslose nach SGB II	Personen	20	19	18
davon: männlich	Personen	19	19	18
weiblich	Personen	14	12	12
darunter:				
unter 25 Jahre	Personen	.	.	.
55 Jahre und älter	Personen	14	14	10
Langzeitarbeitslose	Personen	13	14	14
Anteil der Arbeitslosen an der Bevölkerung	Prozent	3,06	3,07	2,94
Anteil der Arbeitslosen an den Erwerbsfähigen	Prozent	4,74	4,91	4,64
Bedarfsgemeinschaften insgesamt (SGB-Leistungen)	Anzahl	25	32	35
davon: mit 1 Person	Anzahl	15	17	18
mit 2 Personen	Anzahl	6	7	8
mit 3 und mehr Personen	Anzahl	4	8	9
davon: mit 1 erwerbsfähigen Hilfebedürftigen	Anzahl	17	18	22
mit 2 und mehr erwerbsfähigen Hilfebedürftigen	Anzahl	8	14	13
darunter:				
mit 1 Kind	Anzahl	3	3	6
mit 2 und mehr Kindern	Anzahl	3	5	5
Anzahl der Personen in Bedarfsgemeinschaften	Personen	44	66	68
darunter: erwerbsfähige Hilfebedürftige	Personen	33	48	50
nichterwerbsfähige Hilfebedürftige	Personen	11	18	18

Quelle: Kommunale Statistikstelle, SG Einwohnermeldewesen, Statistik der Bundesagentur für Arbeit

4.9 Stadtteil Nikolaivorstadt

	ME	30.06.2016	30.06.2015	30.06.2014
Bevölkerung	Personen	1.612	1.582	1.601
davon: männlich	Personen	840	811	823
weiblich	Personen	772	771	778
darunter:				
Kleinkinder (unter 3 Jahre)	Personen	37	32	36
Vorschulkinder (unter 6 Jahre)	Personen	88	87	91
Schulpflichtige/Auszubildende (6 bis unter 18 Jahre)	Personen	206	212	211
Erwerbsfähige (15 bis unter 65 Jahre)	Personen	1.123	1.092	1.119
Rentner (65 Jahre und älter)	Personen	244	242	237
Sozialversicherungspflichtig Beschäftigte am Wohnort Görlitz	Personen	653	624	657
davon: männlich	Personen	322	309	337
weiblich	Personen	331	315	320
Anteil der SV-pflichtig Beschäftigten an den Erwerbsfähigen	Prozent	58,15	57,14	58,71
Arbeitslose insgesamt	Personen	98	92	95
davon: Arbeitslose nach SGB III	Personen	22	14	19
Arbeitslose nach SGB II	Personen	76	78	76
davon: männlich	Personen	63	56	59
weiblich	Personen	35	36	36
darunter:				
unter 25 Jahre	Personen	7	3	4
55 Jahre und älter	Personen	25	30	32
Langzeitarbeitslose	Personen	38	46	47
Anteil der Arbeitslosen an der Bevölkerung	Prozent	6,08	5,82	5,93
Anteil der Arbeitslosen an den Erwerbsfähigen	Prozent	8,73	8,42	8,49
Bedarfsgemeinschaften insgesamt (SGB-Leistungen)	Anzahl	112	111	119
davon: mit 1 Person	Anzahl	82	73	81
mit 2 Personen	Anzahl	14	26	21
mit 3 und mehr Personen	Anzahl	16	12	17
davon: mit 1 erwerbsfähigen Hilfebedürftigen	Anzahl	95	87	94
mit 2 und mehr erwerbsfähigen Hilfebedürftigen	Anzahl	17	24	25
darunter:				
mit 1 Kind	Anzahl	11	11	11
mit 2 und mehr Kindern	Anzahl	11	8	9
Anzahl der Personen in Bedarfsgemeinschaften	Personen	173	171	185
darunter: erwerbsfähige Hilfebedürftige	Personen	132	136	148
nichterwerbsfähige Hilfebedürftige	Personen	33	35	37

Quelle: Kommunale Statistikstelle, SG Einwohnermeldewesen, Statistik der Bundesagentur für Arbeit

4.10 Stadtteil Rauschwalde

	ME	30.06.2016	30.06.2015	30.06.2014
Bevölkerung	Personen	6.007	6.016	5.989
davon: männlich	Personen	2.760	2.766	2.746
weiblich	Personen	3.247	3.250	3.243
darunter:				
Kleinkinder (unter 3 Jahre)	Personen	79	76	79
Vorschulkinder (unter 6 Jahre)	Personen	183	185	179
Schulpflichtige/Auszubildende (6 bis unter 18 Jahre)	Personen	448	441	408
Erwerbsfähige (15 bis unter 65 Jahre)	Personen	2.815	2.855	2.883
Rentner (65 Jahre und älter)	Personen	2.680	2.645	2.620
Sozialversicherungspflichtig Beschäftigte am Wohnort Görlitz	Personen	1.731	1.684	1.681
davon: männlich	Personen	873	833	836
weiblich	Personen	858	851	845
Anteil der SV-pflichtig Beschäftigten an den Erwerbsfähigen	Prozent	61,49	58,98	58,31
Arbeitslose insgesamt	Personen	236	278	276
davon: Arbeitslose nach SGB III	Personen	55	59	61
Arbeitslose nach SGB II	Personen	181	219	215
davon: männlich	Personen	136	144	151
weiblich	Personen	100	134	125
darunter:				
unter 25 Jahre	Personen	16	12	12
55 Jahre und älter	Personen	76	89	88
Langzeitarbeitslose	Personen	124	134	151
Anteil der Arbeitslosen an der Bevölkerung	Prozent	3,93	4,62	4,61
Anteil der Arbeitslosen an den Erwerbsfähigen	Prozent	8,38	9,74	9,57
Bedarfsgemeinschaften insgesamt (SGB-Leistungen)	Anzahl	296	332	339
davon: mit 1 Person	Anzahl	166	199	204
mit 2 Personen	Anzahl	75	76	76
mit 3 und mehr Personen	Anzahl	55	57	59
davon: mit 1 erwerbsfähigen Hilfebedürftigen	Anzahl	224	251	248
mit 2 und mehr erwerbsfähigen Hilfebedürftigen	Anzahl	71	81	90
darunter:				
mit 1 Kind	Anzahl	54	57	51
mit 2 und mehr Kindern	Anzahl	28	30	28
Anzahl der Personen in Bedarfsgemeinschaften	Personen	497	546	552
darunter: erwerbsfähige Hilfebedürftige	Personen	369	421	436
nichterwerbsfähige Hilfebedürftige	Personen	100	125	116

Quelle: Kommunale Statistikstelle, SG Einwohnermeldewesen, Statistik der Bundesagentur für Arbeit

4.11 Ortsteil Schlauroth

	ME	30.06.2016	30.06.2015	30.06.2014
Bevölkerung	Personen	357	351	356
davon: männlich	Personen	178	175	177
weiblich	Personen	179	176	179
darunter:				
Kleinkinder (unter 3 Jahre)	Personen	6	8	9
Vorschulkinder (unter 6 Jahre)	Personen	19	15	16
Schulpflichtige/Auszubildende (6 bis unter 18 Jahre)	Personen	40	38	38
Erwerbsfähige (15 bis unter 65 Jahre)	Personen	224	224	230
Rentner (65 Jahre und älter)	Personen	85	83	78
Sozialversicherungspflichtig Beschäftigte am Wohnort Görlitz	Personen	147	146	148
davon: männlich	Personen	66	68	69
weiblich	Personen	81	78	79
Anteil der SV-pflichtig Beschäftigten an den Erwerbsfähigen	Prozent	65,63	65,18	64,35
Arbeitslose insgesamt	Personen	11	12	11
davon: Arbeitslose nach SGB III	Personen	.	5	5
Arbeitslose nach SGB II	Personen	.	7	6
davon: männlich	Personen	.	6	4
weiblich	Personen	.	6	7
darunter:				
unter 25 Jahre	Personen	.	.	-
55 Jahre und älter	Personen	3	5	6
Langzeitarbeitslose	Personen	.	5	5
Anteil der Arbeitslosen an der Bevölkerung	Prozent	3,08	3,42	3,09
Anteil der Arbeitslosen an den Erwerbsfähigen	Prozent	4,91	5,36	4,78
Bedarfsgemeinschaften insgesamt (SGB-Leistungen)	Anzahl	6	9	8
davon: mit 1 Person	Anzahl	.	.	.
mit 2 Personen	Anzahl	.	.	.
mit 3 und mehr Personen	Anzahl	.	.	.
davon: mit 1 erwerbsfähigen Hilfebedürftigen	Anzahl	.	.	.
mit 2 und mehr erwerbsfähigen Hilfebedürftigen	Anzahl	.	.	.
darunter:				
mit 1 Kind	Anzahl	-	.	.
mit 2 und mehr Kindern	Anzahl	-	.	.
Anzahl der Personen in Bedarfsgemeinschaften	Personen	8	11	10
darunter: erwerbsfähige Hilfebedürftige	Personen	8	11	10
nichterwerbsfähige Hilfebedürftige	Personen	-	-	-

Quelle: Kommunale Statistikstelle, SG Einwohnermeldewesen, Statistik der Bundesagentur für Arbeit

4.12 Stadtteil Südstadt

	ME	30.06.2016	30.06.2015	30.06.2014
Bevölkerung	Personen	9.005	8.822	8.755
davon: männlich	Personen	4.355	4.192	4.158
weiblich	Personen	4.650	4.630	4.597
darunter:				
Kleinkinder (unter 3 Jahre)	Personen	228	222	214
Vorschulkinder (unter 6 Jahre)	Personen	475	457	445
Schulpflichtige/Auszubildende (6 bis unter 18 Jahre)	Personen	857	779	761
Erwerbsfähige (15 bis unter 65 Jahre)	Personen	5.230	5.102	5.075
Rentner (65 Jahre und älter)	Personen	2.664	2.680	2.663
Sozialversicherungspflichtig Beschäftigte am Wohnort Görlitz	Personen	2.924	2.840	2.824
davon: männlich	Personen	1.459	1.432	1.410
weiblich	Personen	1.465	1.408	1.414
Anteil der SV-pflichtig Beschäftigten an den Erwerbsfähigen	Prozent	55,91	55,66	55,65
Arbeitslose insgesamt	Personen	573	630	628
davon: Arbeitslose nach SGB III	Personen	96	94	111
Arbeitslose nach SGB II	Personen	477	536	517
davon: männlich	Personen	331	345	353
weiblich	Personen	242	285	275
darunter:				
unter 25 Jahre	Personen	45	52	47
55 Jahre und älter	Personen	138	149	137
Langzeitarbeitslose	Personen	292	300	278
Anteil der Arbeitslosen an der Bevölkerung	Prozent	6,36	7,14	7,17
Anteil der Arbeitslosen an den Erwerbsfähigen	Prozent	10,96	12,35	12,37
Bedarfsgemeinschaften insgesamt (SGB-Leistungen)	Anzahl	781	817	824
davon: mit 1 Person	Anzahl	452	494	515
mit 2 Personen	Anzahl	169	164	161
mit 3 und mehr Personen	Anzahl	160	159	148
davon: mit 1 erwerbsfähigen Hilfebedürftigen	Anzahl	567	600	618
mit 2 und mehr erwerbsfähigen Hilfebedürftigen	Anzahl	213	216	204
darunter:				
mit 1 Kind	Anzahl	119	123	118
mit 2 und mehr Kindern	Anzahl	88	87	81
Anzahl der Personen in Bedarfsgemeinschaften	Personen	1.395	1.418	1.390
darunter: erwerbsfähige Hilfebedürftige	Personen	1.027	1.067	1.061
nichterwerbsfähige Hilfebedürftige	Personen	303	351	329

Quelle: Kommunale Statistikstelle, SG Einwohnermeldewesen, Statistik der Bundesagentur für Arbeit

4.13 Stadtteil Weinhübel

	ME	30.06.2016	30.06.2015	30.06.2014
Bevölkerung	Personen	5.340	5.285	5.283
davon: männlich	Personen	2.465	2.422	2.413
weiblich	Personen	2.875	2.863	2.870
darunter:				
Kleinkinder (unter 3 Jahre)	Personen	88	75	65
Vorschulkinder (unter 6 Jahre)	Personen	187	171	162
Schulpflichtige/Auszubildende (6 bis unter 18 Jahre)	Personen	372	354	323
Erwerbsfähige (15 bis unter 65 Jahre)	Personen	2.485	2.483	2.480
Rentner (65 Jahre und älter)	Personen	2.384	2.359	2.394
Sozialversicherungspflichtig Beschäftigte am Wohnort Görlitz	Personen	1.347	1.307	1.294
davon: männlich	Personen	687	661	658
weiblich	Personen	660	646	636
Anteil der SV-pflichtig Beschäftigten an den Erwerbsfähigen	Prozent	54,21	52,64	52,18
Arbeitslose insgesamt	Personen	333	390	405
davon: Arbeitslose nach SGB III	Personen	38	57	61
Arbeitslose nach SGB II	Personen	295	333	344
davon: männlich	Personen	168	199	199
weiblich	Personen	165	191	206
darunter:				
unter 25 Jahre	Personen	6	19	13
55 Jahre und älter	Personen	116	135	134
Langzeitarbeitslose	Personen	202	241	227
Anteil der Arbeitslosen an der Bevölkerung	Prozent	6,24	7,38	7,67
Anteil der Arbeitslosen an den Erwerbsfähigen	Prozent	13,40	15,71	16,33
Bedarfsgemeinschaften insgesamt (SGB-Leistungen)	Anzahl	422	483	488
davon: mit 1 Person	Anzahl	272	310	310
mit 2 Personen	Anzahl	94	108	113
mit 3 und mehr Personen	Anzahl	56	65	65
davon: mit 1 erwerbsfähigen Hilfebedürftigen	Anzahl	327	368	369
mit 2 und mehr erwerbsfähigen Hilfebedürftigen	Anzahl	95	114	118
darunter:				
mit 1 Kind	Anzahl	51	58	57
mit 2 und mehr Kindern	Anzahl	32	37	34
Anzahl der Personen in Bedarfsgemeinschaften	Personen	665	755	755
darunter: erwerbsfähige Hilfebedürftige	Personen	523	602	614
nichterwerbsfähige Hilfebedürftige	Personen	114	153	141

Quelle: Kommunale Statistikstelle, SG Einwohnermeldewesen, Statistik der Bundesagentur für Arbeit