

# Stadt Görlitz

## Statistische Informationen

### II. Halbjahr 2014

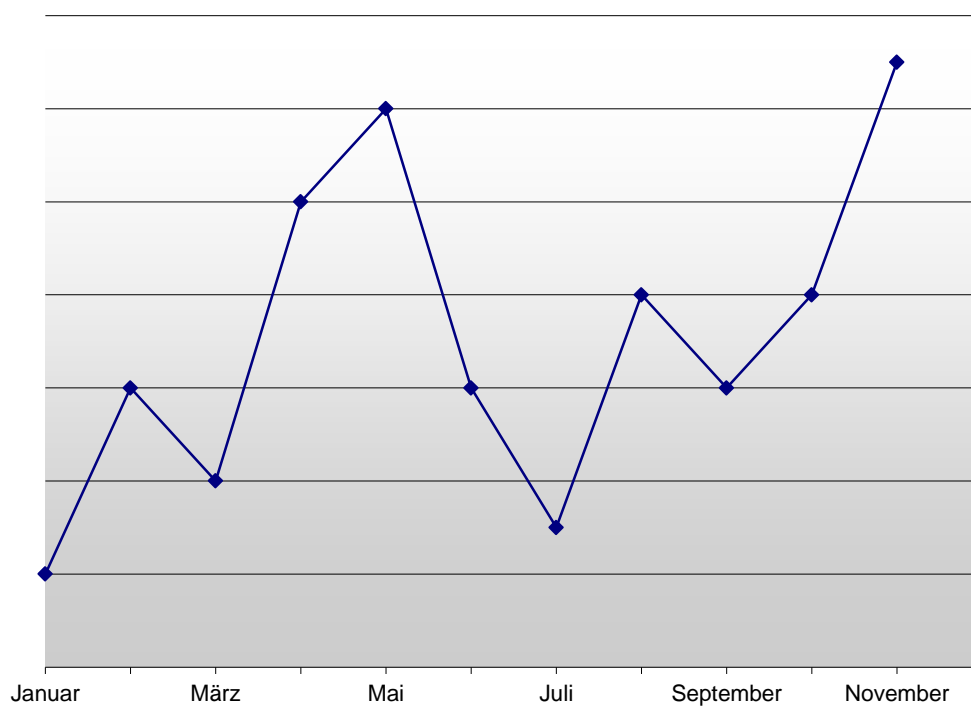

Herausgeber:

Stadtverwaltung Görlitz, Hauptverwaltung, Kommunale Statistikstelle

Postfach 300131, 02806 Görlitz (Postanschrift)

Telefon: 0 35 81 - 67 15 13

## Zeichenerklärung für statistische Auskünfte

-	Nichts vorhanden (genau Null)
0	Weniger als die Hälfte von 1 in der letzten besetzten Stelle, jedoch mehr als nichts
...	Angabe fällt später an
/	Zahlenwert nicht sicher genug
.	Zahlenwert unbekannt oder geheim zu halten
x	Tabellenfach gesperrt, weil Aussage nicht sinnvoll
( )	Aussagewert ist eingeschränkt, da der Zahlenwert statistisch relativ unsicher ist
davon	Summe der Einzelpositionen ergibt Gesamtsumme (Aufgliederung)
darunter	nur ausgewählte Einzelpositionen (Ausgliederung)

## Feststellung der amtlichen Einwohnerzahl

Kommt nach einer gesetzlichen Vorschrift der Einwohnerzahl eine rechtliche Bedeutung zu, ist die vom Statistischen Landesamt des Freistaates Sachsen zum 30. Juni des Vorjahres fortgeschriebene Einwohnerzahl maßgebend, soweit nichts anderes bestimmt ist (§ 125 Gemeindeordnung für den Freistaat Sachsen). Die Feststellung und Veröffentlichung der amtlichen Einwohnerzahl vom Statistischen Landesamt erfolgt mit einem Nachlauf von ca. einem halben Jahr.

Die amtlichen Bevölkerungszahlen werden vom Statistischen Landesamt des Freistaates Sachsen auf der Grundlage der Fortschreibung herausgegeben. Die laufende Fortschreibung der Bevölkerung erfolgt nach den Ergebnissen der Statistik der natürlichen Bevölkerungsbewegung (Geburten, Sterbefälle) und der räumlichen Bevölkerungsbewegung (Zuzüge, Fortzüge). Basis der jetzigen Fortschreibung ist die mit Zensus zum 9. Mai 2011 nachgewiesene Bevölkerung. Neben Geburten, Sterbefällen, Zu- und Fortzügen werden bei der Bevölkerungsfortschreibung Bestandsänderungen auf Grund von nachgereichten Meldungen der Standes- und Meldeämter berücksichtigt.

Um kurzfristig und somit aktuell Informationen über die Bevölkerungsentwicklung in der Stadt und in den einzelnen Stadt- und Ortsteilen zu erhalten, werden als vorläufige Daten Informationen aus dem Melderegister verwendet. Dabei zählen als Bevölkerung alle Personen, die im betreffenden Gebiet ihre alleinige Wohnung bzw. ihre Hauptwohnung im Sinne von § 12 Melderechtsrahmengesetz haben. Zu den Einwohnern (mitunter auch wohnberechtigte Bevölkerung genannt) zählen alle Personen, die im betreffenden Gebiet mit Haupt- oder Nebenwohnsitz gemeldet sind. Eine Bestandsfortschreibung über die natürliche und räumliche Bevölkerungsbewegung führt nicht zum Bevölkerungsbestand des nachfolgenden Zeitpunktes. Die genannten Datenquellen (Statistisches Landesamt, Einwohnermelde- register) können zu unterschiedlichen Zahlenwerten führen.

## Datenschutz

Gemäß § 16 Abs. 1 Bundesstatistikgesetz sind Einzelangaben über persönliche und sachliche Verhältnisse von Auskunftspflichtigen geheim zu halten. Diesem Grundprinzip folgend, ist ein Ausweis von Einzelfällen, d.h. Tabellenwerte „1“ und „2“ nicht zulässig.

Im Datenmaterial auftretende Einzelfälle können entweder durch geeignete Verfahren statistisch ausgeglichen werden, so dass keine Rückschlüsse auf Einzelangaben gezogen werden können, oder sie dürfen nicht veröffentlicht werden.

Diese Prinzipien gelten sowohl für Veröffentlichungen als auch für die Weitergabe von Auswertungsergebnissen innerhalb der Stadtverwaltung.

Geheimhaltung bedeutet inhaltlich, dass der Einzelne vor der Offenlegung seiner persönlichen und sachlichen Verhältnisse geschützt wird. Dies gilt für Personen und Haushalte ebenso wie für wirtschaftliche Einheiten. Die Zurverfügungstellung (also Veröffentlichung, Übermittlung) von Einzelangaben ist daher nur dann statthaft, wenn die Daten so anonymisiert sind, dass der Einzelne (Befragte, Betroffene) nicht identifiziert werden kann.

## Kleinräumige Arbeitsmarktdaten

Die kleinräumigen Arbeitsmarktdaten erhält die Stadt Görlitz auf Grund eines abgeschlossenen Vertrages von der Bundesagentur für Arbeit.

In diesem Vertrag ist geregelt, dass die übergebenen Auswertungsergebnisse von der Stadt Görlitz und von der Bundesagentur für Arbeit nur im Rahmen der gesetzlichen Aufgaben verwendet werden dürfen. Die Weitergabe von Auswertungsergebnissen an Dritte ist beiden Vertragspartnern im Rahmen von laufender Berichterstattung erlaubt. Die sonstige Weitergabe bedarf der Zustimmung des jeweiligen Vertragspartners.

# Inhaltsverzeichnis

		<b>Seite</b>
<b>1</b>	<b>Bevölkerungsentwicklung in den Stadt-/Ortsteilen</b>	<b>4</b>
<b>2</b>	<b>Arbeitsmarktdaten der Stadt Görlitz nach Stadt- und Ortsteilen</b>	<b>6</b>
<b>3</b>	<b>Statistik der Grundsicherung für Arbeitsuchende nach SGB II</b>	<b>14</b>
<b>4</b>	<b>Aktuelle Arbeitsmarktdaten</b>	<b>17</b>
<b>5</b>	<b>Bevölkerung und Arbeitsmarktdaten nach Stadt-/Ortsteilen</b>	<b>18</b>

# 1. Bevölkerungsentwicklung in den Stadt-/Ortsteilen der Stadt Görlitz

Stadt-/Ortsteil Stadt	Bevölkerung am				Bevölkerungszu- bzw. -abnahme (-)					
	31.12.2014	31.12.2013	31.12.2012	31.12.2011	zum 31.12.2013		zum 31.12.2012		zum 31.12.2011	
	Personen				absolut	Prozent	absolut	Prozent	absolut	Prozent
Biesnitz	3.932	3.951	3.952	3.931	-19	-0,48	-20	-0,51	1	0,51
Hagenwerder	802	815	834	842	-13	-1,60	-32	-3,84	-40	-3,21
Hist. Altstadt	2.468	2.446	2.353	2.425	22	0,90	115	4,89	43	0,87
Innenstadt	15.375	15.156	15.003	14.821	219	1,44	372	2,48	554	2,26
Klein Neundorf	127	129	128	128	-2	-1,55	-1	-0,78	-1	0,78
Klingewalde	610	609	611	606	1	0,16	-1	-0,16	4	0,50
Königshufen	7.504	7.561	7.678	8.028	-57	-0,75	-174	-2,27	-524	-5,82
Kunnerwitz	493	494	506	515	-1	-0,20	-13	-2,57	-22	-4,08
Ludwigsdorf	757	754	754	753	3	0,40	3	0,40	4	0,13
Nikolaivorstadt	1.595	1.597	1.611	1.544	-2	-0,13	-16	-0,99	51	3,43
Ober-Neundorf	270	275	276	284	-5	-1,82	-6	-2,17	-14	-3,17
Rauschwalde	5.965	5.956	6.026	6.061	9	0,15	-61	-1,01	-96	-1,73
Schlauroth	356	356	346	362	0	0,00	10	2,89	-6	-1,66
Südstadt	8.753	8.700	8.718	8.725	53	0,61	35	0,40	28	-0,29
Tauchritz	193	185	183	183	8	4,32	10	5,46	10	1,09
Weinhübel	5.223	5.327	5.453	5.483	-104	-1,95	-230	-4,22	-260	-2,85
<b>Görlitz insgesamt</b>	<b>54.423</b>	<b>54.311</b>	<b>54.432</b>	<b>54.691</b>	<b>112</b>	<b>0,21</b>	<b>-9</b>	<b>-0,02</b>	<b>-268</b>	<b>-0,49</b>

Quelle: Amt für öffentliche Ordnung, Einwohnermeldewesen

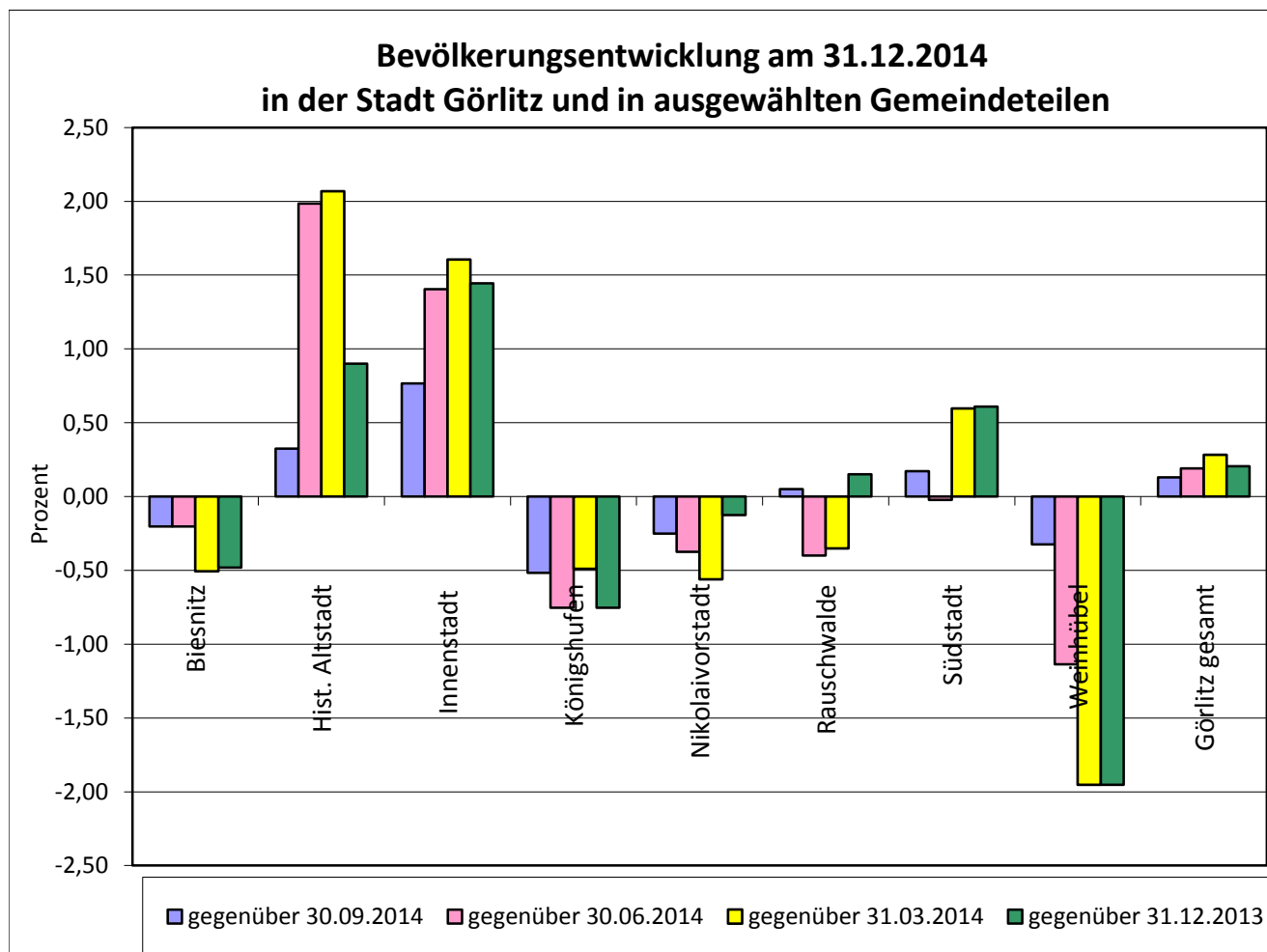

Quelle: Kommunale Statistikstelle

### Bevölkerungsentwicklung am 31.12.2014 in der Stadt Görlitz und in ausgewählten Gemeindeteilen gegenüber den Jahren 2008 bis 2013

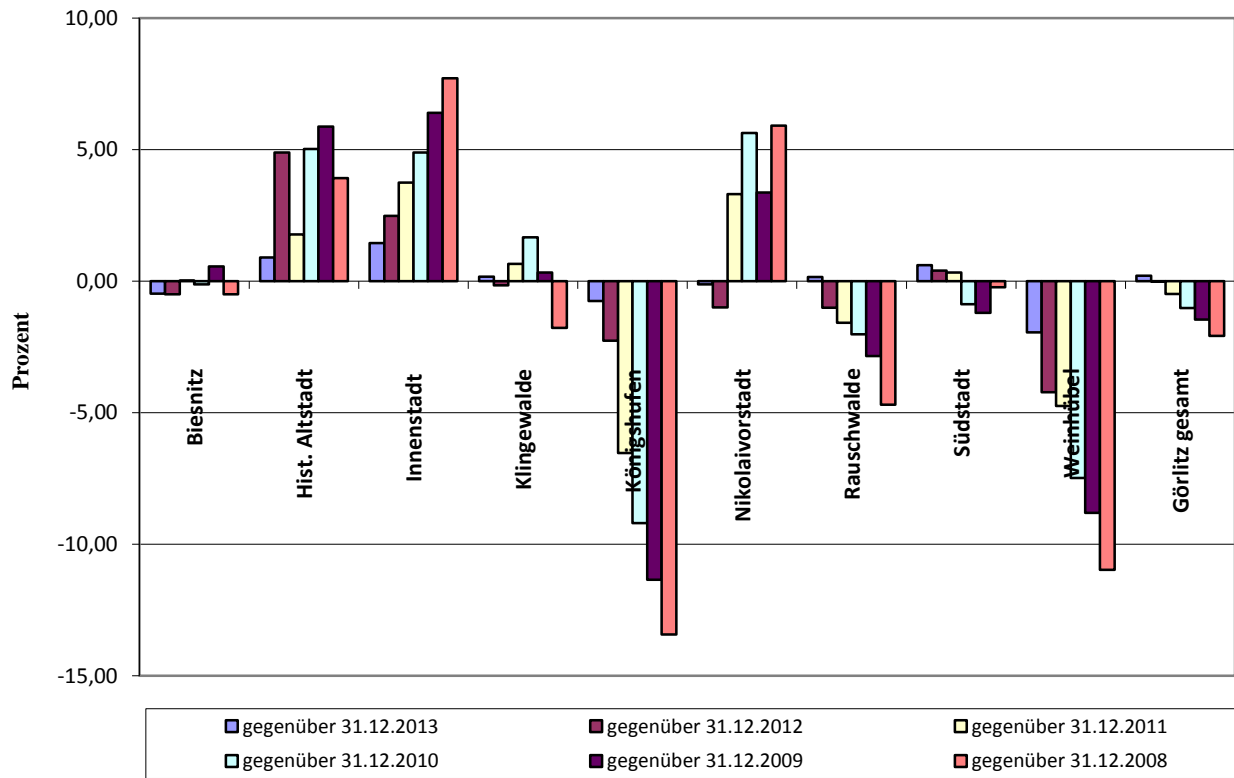

Quelle: Kommunale Statistikstelle

### Bevölkerungsentwicklung am 31.12.2014 in den Ortsteilen der Stadt Görlitz gegenüber den Jahren 2008 bis 2013

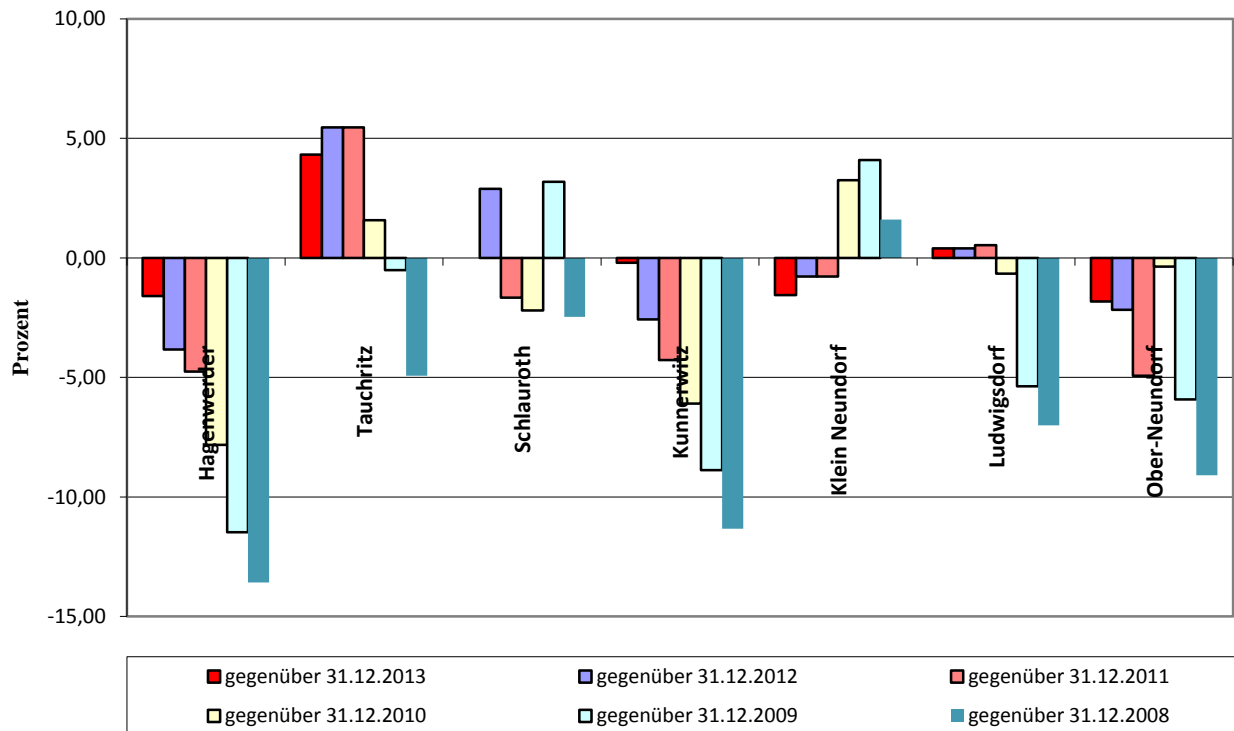

Quelle: Kommunale Statistikstelle

## 2. Arbeitsmarktdaten der Stadt Görlitz nach Stadt- und Ortsteilen

### 2.1 Arbeitslose und Bevölkerung am 30.09.2014, 30.06.2014 und am 30.09.2013

Stadt-/Ortsteil/Stadt		Arbeitslose SGB II +SGB III am ...	Bevölkerung am ...	Erwerbsfähige (15 Jahre bis unter 65 Jahre) am ...	Anteil der Arbeits- losen an der Bevölkerung insgesamt am ...	Anteil der Arbeitslosen an den Erwerbs- fähigen am ...
		Personen	Personen	Personen	Prozent	Prozent
Biesnitz	30.09.2014	87	3.940	2.405	2,21	3,62
	30.06.2014	82	3.940	2.405	2,08	3,41
	30.09.2013	86	3.937	2.430	2,18	3,54
Hagenwerder/Tauchritz	30.09.2014	77	994	619	7,75	12,44
	30.06.2014	80	998	619	8,02	12,92
	30.09.2013	91	1.011	634	9,00	14,35
Historische Altstadt	30.09.2014	200	2.460	1.885	8,13	10,61
	30.06.2014	200	2.420	1.840	8,26	10,87
	30.09.2013	207	2.435	1.863	8,50	11,11
Innenstadt	30.09.2014	1.646	15.258	10.090	10,79	16,31
	30.06.2014	1.646	15.162	10.011	10,86	16,44
	30.09.2013	1.663	15.092	9.967	11,02	16,69
Klingewalde	30.09.2014	22	612	425	3,59	5,18
	30.06.2014	13	613	428	2,12	3,04
	30.09.2013	17	615	424	2,76	4,01
Königshufen	30.09.2014	610	7.543	4.110	8,09	14,84
	30.06.2014	603	7.561	4.105	7,98	14,69
	30.09.2013	631	7.580	4.208	8,32	15,00
Kunnerwitz/Klein Neundorf	30.09.2014	11	620	373	1,77	2,95
	30.06.2014	14	620	373	2,26	3,75
	30.09.2013	23	625	390	3,68	5,90
Ludwigsdorf/Ober-Neundorf	30.09.2014	32	1.027	647	3,12	4,95
	30.06.2014	30	1.021	646	2,94	4,64
	30.09.2013	35	1.025	657	3,41	5,33
Nikolaivorstadt	30.09.2014	98	1.599	1.109	6,13	8,84
	30.06.2014	95	1.601	1.119	5,93	8,49
	30.09.2013	111	1.582	1.102	7,02	10,07
Rauschwalde	30.09.2014	247	5.962	2.871	4,14	8,60
	30.06.2014	276	5.989	2.883	4,61	9,57
	30.09.2013	276	5.982	2.928	4,61	9,43
Schlauroth	30.09.2014	12	359	233	3,34	5,15
	30.06.2014	11	356	230	3,09	4,78
	30.09.2013	12	356	234	3,37	5,13
Südstadt	30.09.2014	618	8.738	5.058	7,07	12,22
	30.06.2014	628	8.755	5.075	7,17	12,37
	30.09.2013	633	8.747	5.098	7,24	12,42
Weinhübel	30.09.2014	391	5.240	2.465	7,46	15,86
	30.06.2014	405	5.283	2.480	7,67	16,33
	30.09.2013	403	5.357	2.546	7,52	15,83
<b>Görlitz insgesamt</b>	<b>30.09.2014</b>	<b>4.063</b>	<b>54.352</b>	<b>32.290</b>	<b>7,48</b>	<b>12,58</b>
	<b>30.06.2014</b>	<b>4.096</b>	<b>54.319</b>	<b>32.214</b>	<b>7,54</b>	<b>12,71</b>
	<b>30.09.2013</b>	<b>4.201</b>	<b>54.344</b>	<b>32.481</b>	<b>7,73</b>	<b>12,93</b>

### Anteile der Arbeitslosen an der Bevölkerung insgesamt nach Stadt-/Ortsteilen und in Görlitz insgesamt

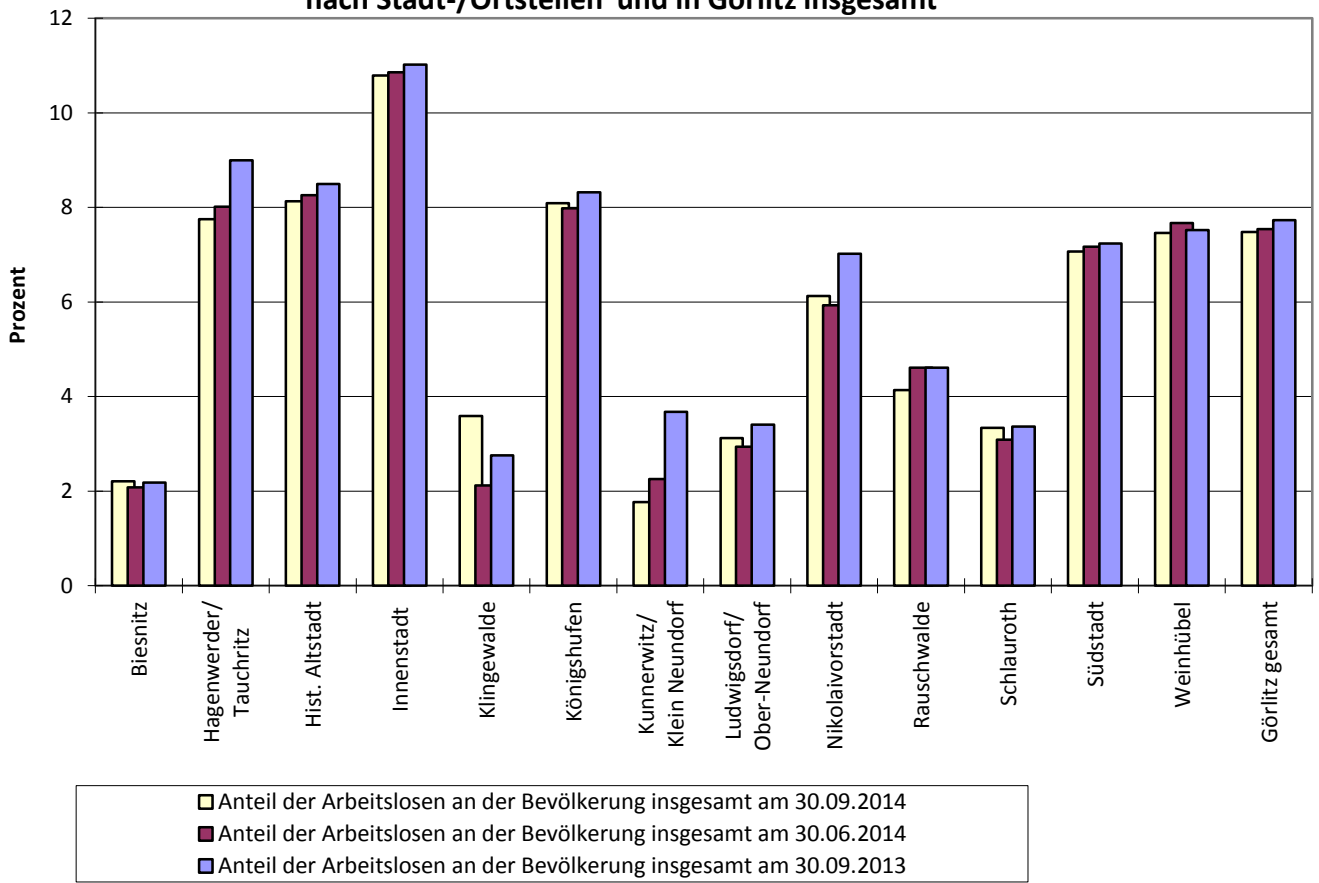

### Anteile der Arbeitslosen an der Bevölkerung im erwerbsfähigen Alter nach Stadt-/Ortsteilen und in Görlitz insgesamt

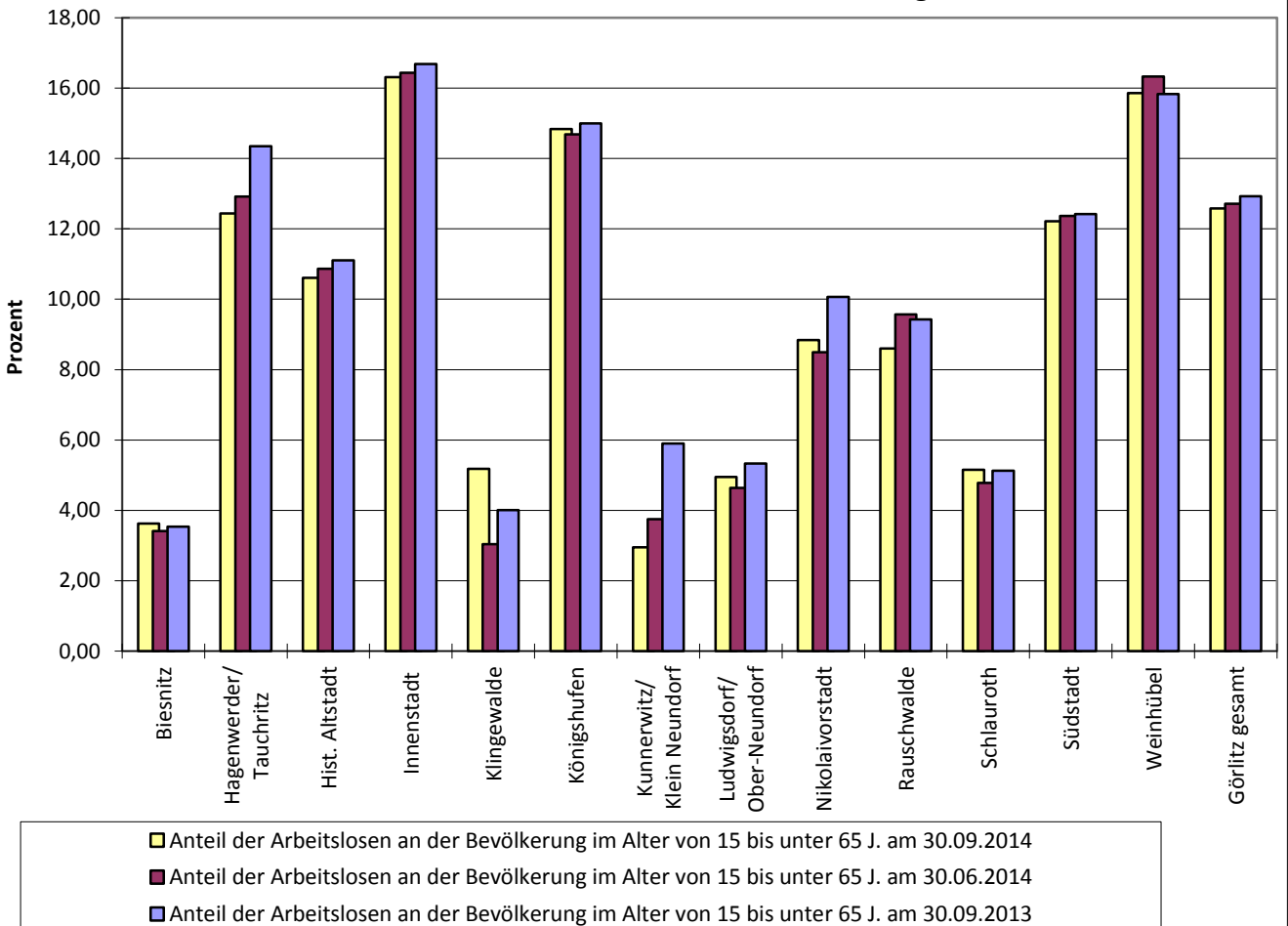

## 2.2 Arbeitslose nach Stadt-/Orsteilen, nach Geschlecht und nach Gruppenmerkmalen am 30. September 2014

Stadt-/Orsteil/Stadt	Arbeitslose insgesamt nach SGB II und SGB III am 30.09.2014					
	insgesamt	davon		darunter		
		männlich	weiblich	unter 25 Jahre	55 Jahre und älter	Langzeit-arbeitslose
Personen						
Biesnitz	87	44	43	6	31	31
Hagenwerder/Tauchritz	77	36	41	.	23	44
Historische Altstadt	200	123	77	19	44	88
Innenstadt	1.646	908	738	147	290	774
Klingewalde	22	14	8	.	7	12
Königshufen	610	318	292	34	219	329
Kunnerwitz/Klein Neundorf	11	6	5	-	5	5
Ludwigsdorf/Ober-Neundorf	32	17	15	-	8	16
Nikolaivorstadt	98	64	34	6	31	46
Rauschwalde	247	128	119	12	84	130
Schlauroth	12	3	9	.	5	5
Südstadt	618	327	291	55	132	289
Weinhübel	391	185	206	12	135	228
<b>Görlitz insgesamt</b>	<b>4.063</b>	<b>2.181</b>	<b>1.882</b>	<b>295</b>	<b>1.015</b>	<b>2.002</b>
<b>davon</b>						
<b>Arbeitslose nach SGB III</b>						
Biesnitz	41	19	22	.	16	6
Hagenwerder/Tauchritz	15	6	9	.	5	3
Historische Altstadt	40	17	23	8	12	.
Innenstadt	197	105	92	42	34	22
Klingewalde	10	6	4	.	.	.
Königshufen	104	61	43	17	53	33
Kunnerwitz/Klein Neundorf	4	.	.	.	.	.
Ludwigsdorf/Ober-Neundorf	12	5	7	-	4	3
Nikolaivorstadt	19	11	8	3	6	3
Rauschwalde	41	22	19	5	15	7
Schlauroth	7	.	.	-	.	.
Südstadt	122	59	63	13	38	25
Weinhübel	57	27	30	8	18	15
<b>Görlitz insgesamt</b>	<b>672</b>	<b>342</b>	<b>330</b>	<b>103</b>	<b>206</b>	<b>124</b>
<b>Arbeitslose nach SGB II</b>						
Biesnitz	46	25	21	.	15	25
Hagenwerder/Tauchritz	62	30	32	.	18	41
Historische Altstadt	160	106	54	11	32	.
Innenstadt	1.449	803	646	105	256	752
Klingewalde	12	8	4	-	6	10
Königshufen	506	257	249	17	166	296
Kunnerwitz/Klein Neundorf	7	.	.	.	.	.
Ludwigsdorf/Ober-Neundorf	20	12	8	-	4	13
Nikolaivorstadt	79	53	26	3	25	43
Rauschwalde	206	106	100	7	69	123
Schlauroth	5	.	.	-	.	.
Südstadt	496	268	228	42	94	264
Weinhübel	334	158	176	4	117	213
<b>Görlitz insgesamt</b>	<b>3.391</b>	<b>1.839</b>	<b>1.552</b>	<b>192</b>	<b>809</b>	<b>1.878</b>

Quelle: Statistik der Bundesagentur für Arbeit



## Arbeitslose nach SGB III am 30.09.2014 in den Stadt-/Ortsteilen der Stadt Görlitz

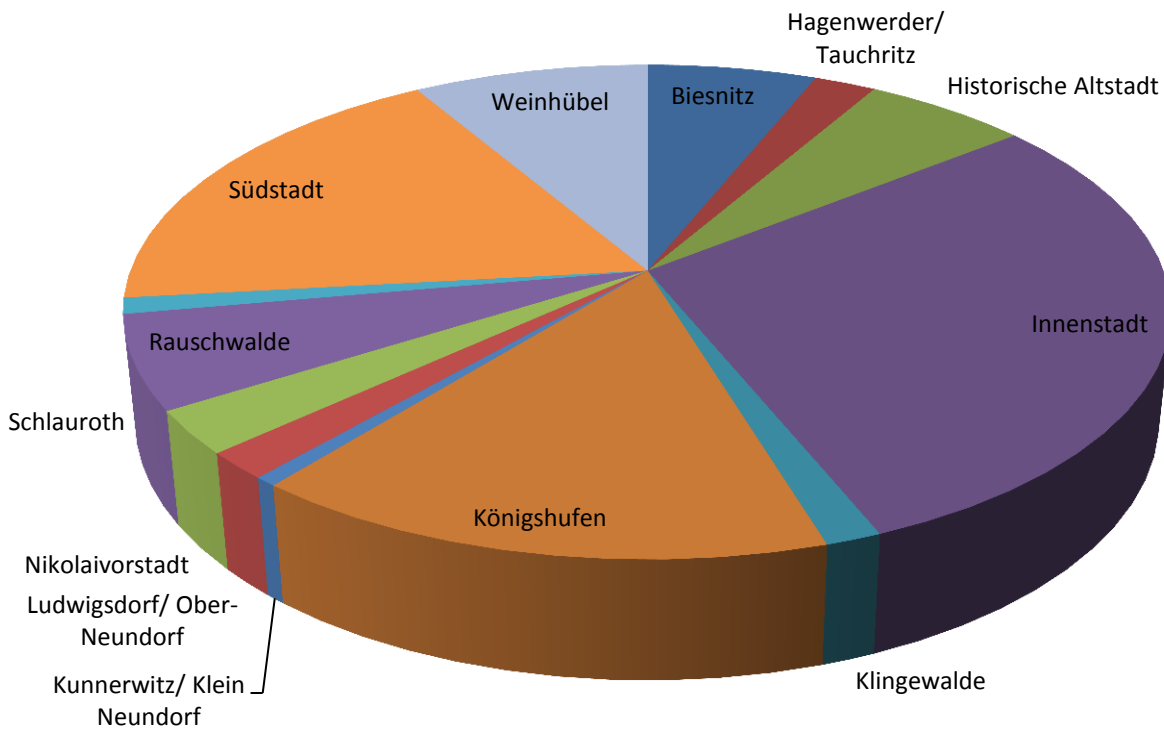

## Arbeitslose nach SGB II am 30.09.2014 in den Stadt-/Ortsteilen der Stadt Görlitz

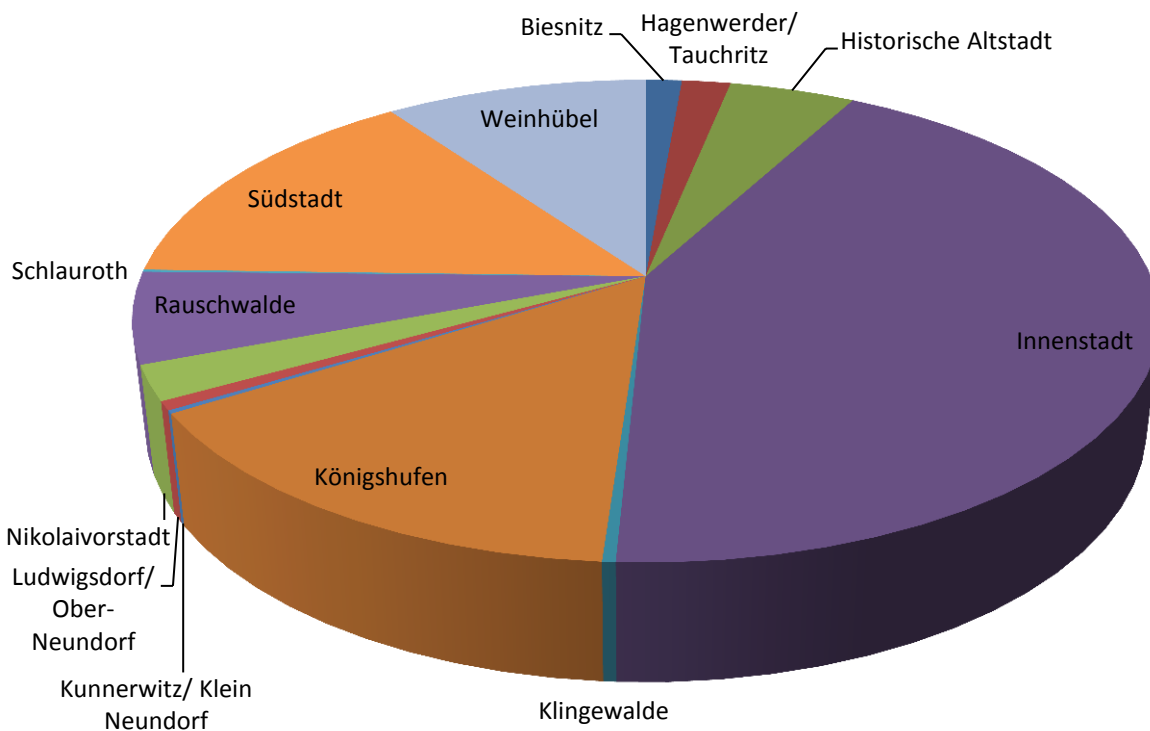

Quelle: Kommunale Statistikstelle

## 2.3 Sozialversicherungspflichtig Beschäftigte am Wohnort Görlitz am 31. März 2014

Stadt-/Ortsteil Stadt	Bestand an Sozialversicherungspflichtig Beschäftigten am Wohnort Görlitz am 31.03.2014				
	Insgesamt	davon:		darunter:	
		männlich	weiblich	unter 20 Jahre	20 bis 24 Jahre
Personen					
Biesnitz	1.468	689	779	28	51
Hagenwerder/Tauchritz	335	181	154	7	11
Historische Altstadt	896	472	424	12	86
Innenstadt	4.695	2.405	2.290	150	451
Klingewalde	254	113	141	4	8
Königshufen	2.132	1.059	1.073	48	105
Kunnerwitz/Klein Neundorf	246	120	126	4	10
Ludwigsdorf/Ober-Neundorf	400	197	203	10	12
Nikolaivorstadt	647	331	316	16	36
Rauschwalde	1.654	809	845	43	81
Schlauroth	152	69	83	5	12
Südstadt	2.763	1.374	1.389	69	210
Weinhübel	1.299	658	641	27	73
<b>Görlitz insgesamt</b>	<b>16.992</b>	<b>8.513</b>	<b>8.479</b>	<b>423</b>	<b>1.152</b>

Quelle: Statistik der Bundesagentur für Arbeit

Stadt-/Ortsteil Stadt	Bestand an Sozialversicherungspflichtig Beschäftigten am Wohnort Görlitz am 31.03.2014				
	Insgesamt	davon:		darunter:	
		männlich	weiblich	unter 20 Jahre	20 bis 24 Jahre
Prozent					
Biesnitz	100	46,93	53,07	1,91	3,47
Hagenwerder/Tauchritz	100	54,03	45,97	2,09	3,28
Historische Altstadt	100	52,68	47,32	1,34	9,60
Innenstadt	100	51,22	48,78	3,19	9,61
Klingewalde	100	44,49	55,51	1,57	3,15
Königshufen	100	49,67	50,33	2,25	4,92
Kunnerwitz/Klein Neundorf	100	48,78	51,22	1,63	4,07
Ludwigsdorf/Ober-Neundorf	100	49,25	50,75	2,50	3,00
Nikolaivorstadt	100	51,16	48,84	2,47	5,56
Rauschwalde	100	48,91	51,09	2,60	4,90
Schlauroth	100	45,39	54,61	3,29	7,89
Südstadt	100	49,73	50,27	2,50	7,60
Weinhübel	100	50,65	49,35	2,08	5,62
<b>Görlitz insgesamt</b>	<b>100</b>	<b>50,10</b>	<b>49,90</b>	<b>2,49</b>	<b>6,78</b>

Quelle: Kommunale Statistikstelle

### Sozialversicherungspflichtig Beschäftigte am Wohnort Görlitz am 31.03.2014 nach Geschlecht

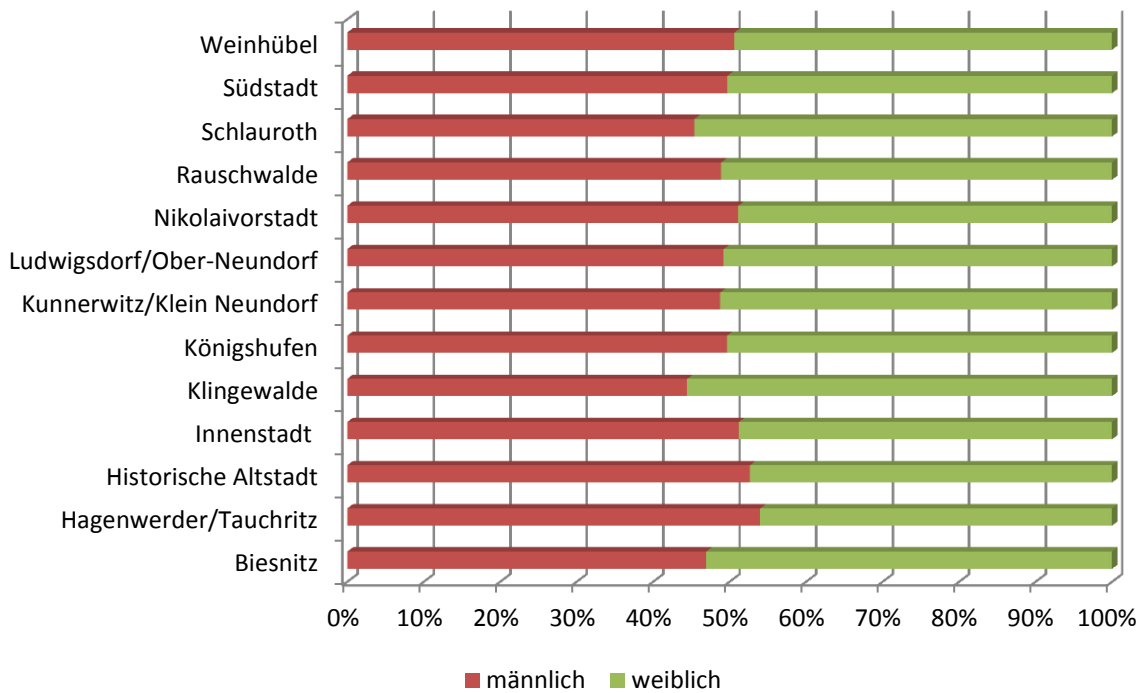

### Sozialversicherungspflichtig Beschäftigte am Wohnort Görlitz nach Stadt-/Ortsteilen am 31.03.2014

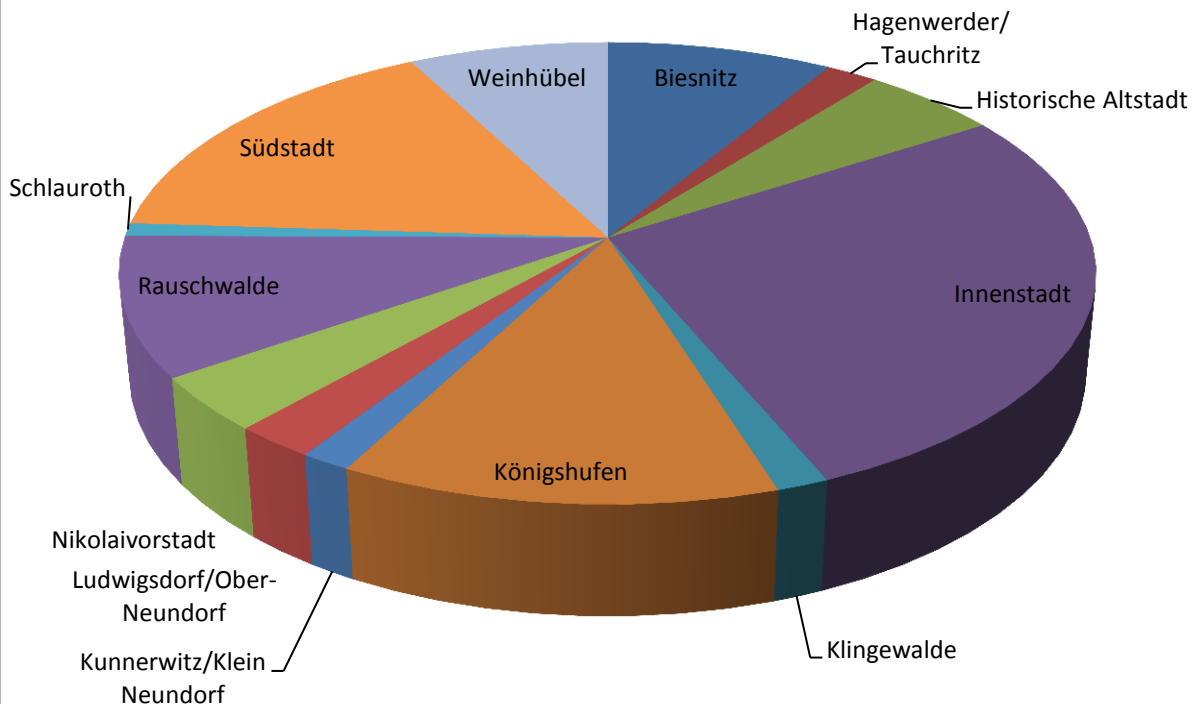

Quelle: Kommunale Statistikstelle

## 2.4 Entwicklung der Sozialversicherungspflichtig Beschäftigten 2007 bis 2013

Stadt-/Ortsteil Stadt	Bestand an Sozialversicherungspflichtig Beschäftigten am Wohnort Görlitz am ...						
	30.06.2013	30.06.2012	30.06.2011	30.06.2010	30.06.2009	30.06.2008	30.06.2007
	Personen						
Biesnitz	1.417	1.408	1.399	1.400	1.415	1.420	1.393
Hagenwerder/Tauchritz	321	334	335	354	366	362	365
Historische Altstadt	899	853	810	778	761	744	701
Innenstadt	4.458	4.343	4.149	4.070	3.984	3.935	3.685
Klingewalde	245	252	245	243	238	251	242
Königshufen	2.109	2.139	2.249	2.271	2.341	2.450	2.432
Kunnerwitz/Klein Neundorf	239	243	249	248	265	279	267
Ludwigsdorf/Ober-Neundorf	397	397	405	416	424	429	420
Nikolaivorstadt	609	605	581	568	575	556	540
Rauschwalde	1.567	1.568	1.523	1.537	1.562	1.600	1.576
Schlauroth	150	148	146	141	142	146	134
Südstadt	2.747	2.660	2.582	2.522	2.458	2.429	2.323
Weinhübel	1.292	1.276	1.281	1.285	1.274	1.303	1.292
<b>Görlitz insgesamt</b>	<b>16.493</b>	<b>16.251</b>	<b>15.980</b>	<b>15.862</b>	<b>15.832</b>	<b>15.940</b>	<b>15.400</b>

Quelle: Statistik der Bundesagentur für Arbeit

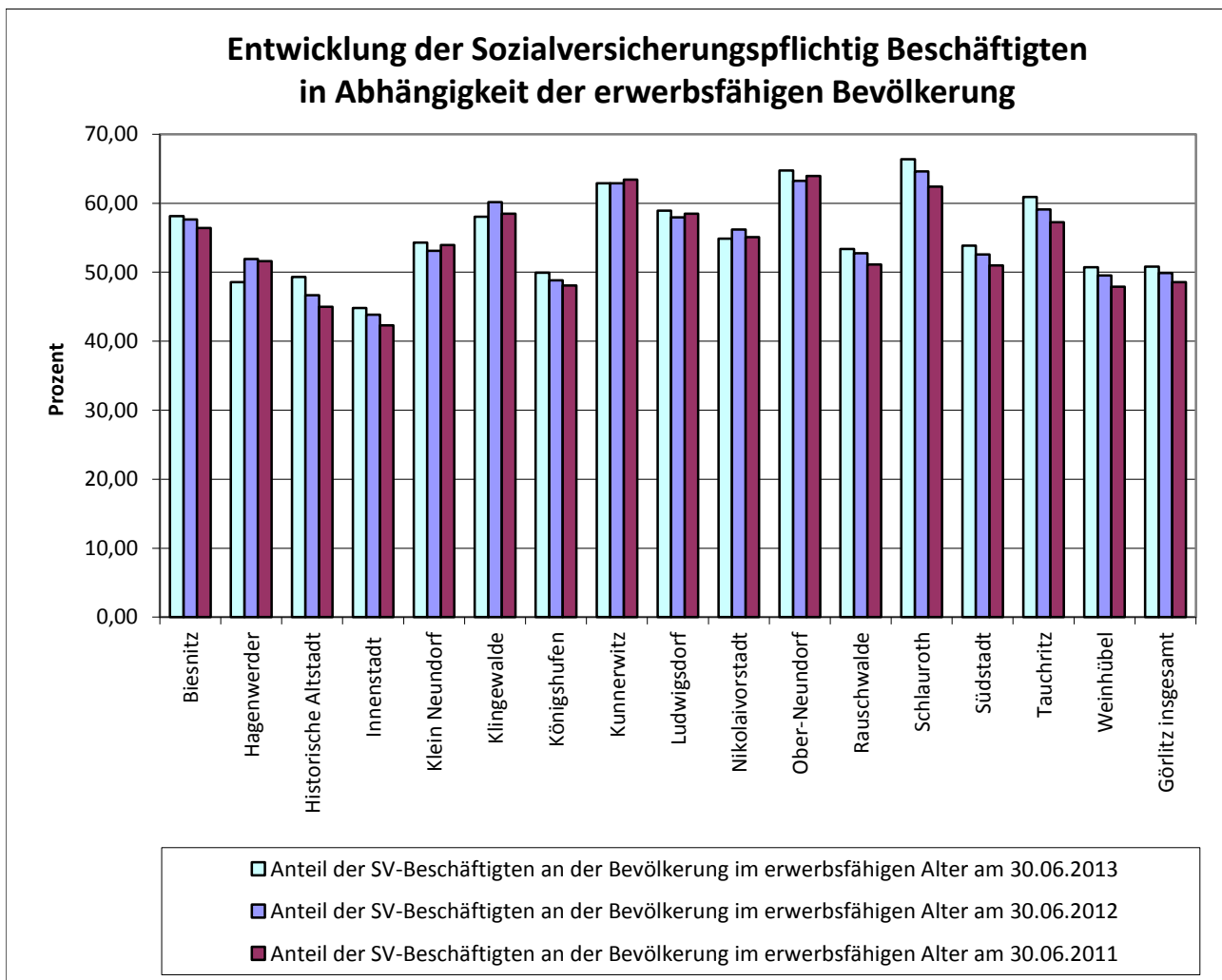

Quelle: Kommunale Statistikstelle

## 2.5 Geringfügig entlohnte Beschäftigte am Arbeitsort Görlitz

Geringfügig entlohnte Beschäftigte am Stichtag ...	Geringfügig entlohnte Beschäftigte am Arbeitsort insgesamt	ausschließlich Geringfügig entlohnte Beschäftigte	im Nebenjob Geringfügig entlohnte Beschäftigte
30. Juni 2003	2.662	2.280	382
30. Juni 2004	3.109	2.494	615
30. Juni 2005	2.862	2.213	649
30. Juni 2006	2.978	2.346	632
30. Juni 2007	2.942	2.296	646
30. Juni 2008	2.953	2.264	689
30. Juni 2009	2.932	2.232	700
30. Juni 2010	2.906	2.167	739
30. Juni 2011	3.059	2.283	776
30. Juni 2012	2.982	2.216	766
30. Juni 2013	2.978	2.196	782

Quelle: Statistik der Bundesagentur für Arbeit

## 2.6 Geringfügig entlohnte Beschäftigte am Wohnort Görlitz

Geringfügig entlohnte Beschäftigte am Stichtag ...	Geringfügig entlohnte Beschäftigte am Wohnort insgesamt	ausschließlich Geringfügig entlohnte Beschäftigte	im Nebenjob Geringfügig entlohnte Beschäftigte
30. Juni 2003	2.940	2.537	403
30. Juni 2004	3.258	2.678	580
30. Juni 2005	2.983	2.353	630
30. Juni 2006	3.183	2.573	610
30. Juni 2007	3.136	2.510	626
30. Juni 2008	3.135	2.473	662
30. Juni 2009	3.145	2.445	700
30. Juni 2010	3.181	2.429	752
30. Juni 2011	3.218	2.447	771
30. Juni 2012	3.168	2.389	779
30. Juni 2013	3.063	2.236	827

Quelle: Statistik der Bundesagentur für Arbeit

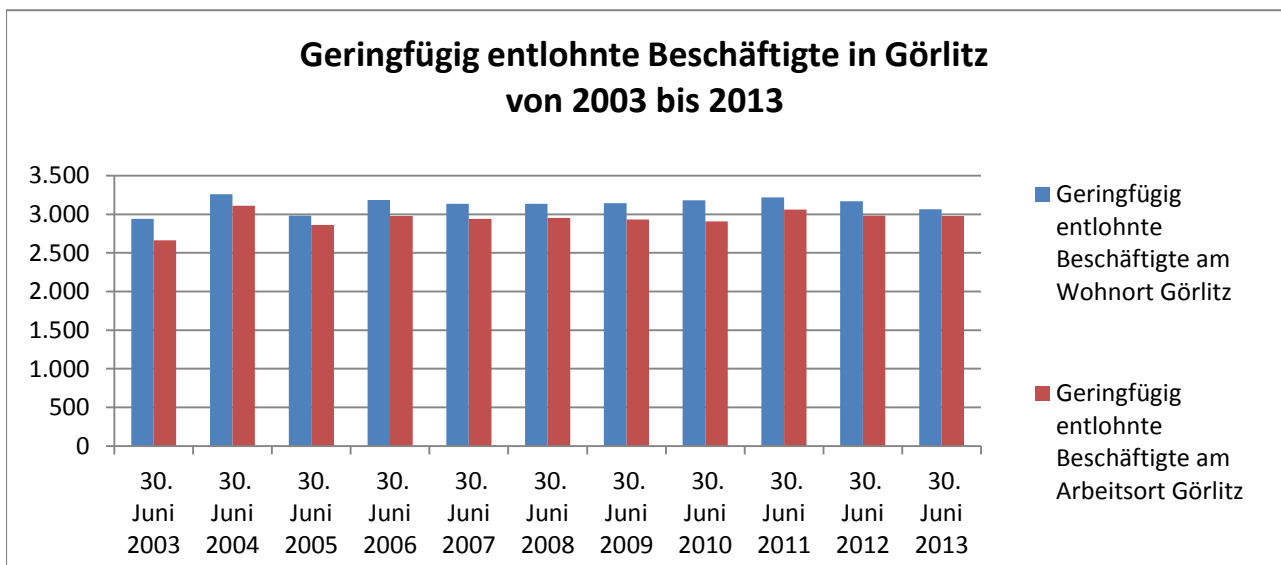

Quelle: Kommunale Statistikstelle

### 3. Statistik der Grundsicherung für Arbeitsuchende nach SGB II, Stadt Görlitz

#### 3.1 Auswertung über SGB-Leistungen am 30. Juni 2014

Stadt-/Ortsteil Stadt	Bedarfsgemeinschaften (BG) am 30.06.2014				durchschnittliche Anzahl der Personen je BG
	insgesamt	davon			
		mit 1 Person	mit 2 Personen	mit 3 und mehr Personen	
Personen					
Biesnitz	84	42	17	25	2,07
Hagenwerder/Tauchritz	84	45	18	21	1,90
Historische Altstadt	291	211	41	39	1,48
Innenstadt	2.219	1.255	445	519	1,86
Klingewalde	12	6	.	.	1,75
Königshufen	785	506	145	134	1,63
Kunnerwitz/Klein Neundorf	8	.	.	.	1,63
Ludwigsdorf/Ober-Neundorf	35	18	8	9	1,94
Nikolaivorstadt	119	81	21	17	1,55
Rauschwalde	339	204	76	59	1,63
Schlauroth	8	.	.	.	1,25
Südstadt	824	515	161	148	1,69
Weinhübel	488	310	113	65	1,55
<b>Görlitz insgesamt</b>	<b>5.313</b>	<b>3.217</b>	<b>1.059</b>	<b>1.037</b>	<b>1,73</b>

Stadt-/Ortsteil Stadt	Bedarfsgemeinschaften (BG) am 30.06.2014				
	insgesamt	davon		darunter	
		mit 1 erwerbsfähigen Hilfe- bedürftigen	mit 2 und mehr erwerbsfähigen Hilfe- bedürftigen	mit 1 Kind	mit 2 und mehr Kindern
Personen					
Biesnitz	84	54	30	13	16
Hagenwerder/Tauchritz	84	54	30	8	12
Historische Altstadt	291	241	50	37	17
Innenstadt	2.219	1.589	627	346	314
Klingewalde	12	6	6	.	.
Königshufen	785	573	211	88	65
Kunnerwitz/Klein Neundorf	8	.	.	-	-
Ludwigsdorf/Ober-Neundorf	35	22	13	6	5
Nikolaivorstadt	119	94	25	11	9
Rauschwalde	339	248	90	51	28
Schlauroth	8	.	.	.	.
Südstadt	824	618	204	118	81
Weinhübel	488	369	118	57	34
<b>Görlitz insgesamt</b>	<b>5.313</b>	<b>3.892</b>	<b>1.413</b>	<b>735</b>	<b>582</b>

Quelle: Statistik der Bundesagentur für Arbeit

### Bedarfsgemeinschaften nach Stadt-/Ortsteilen am 30. Juni 2014

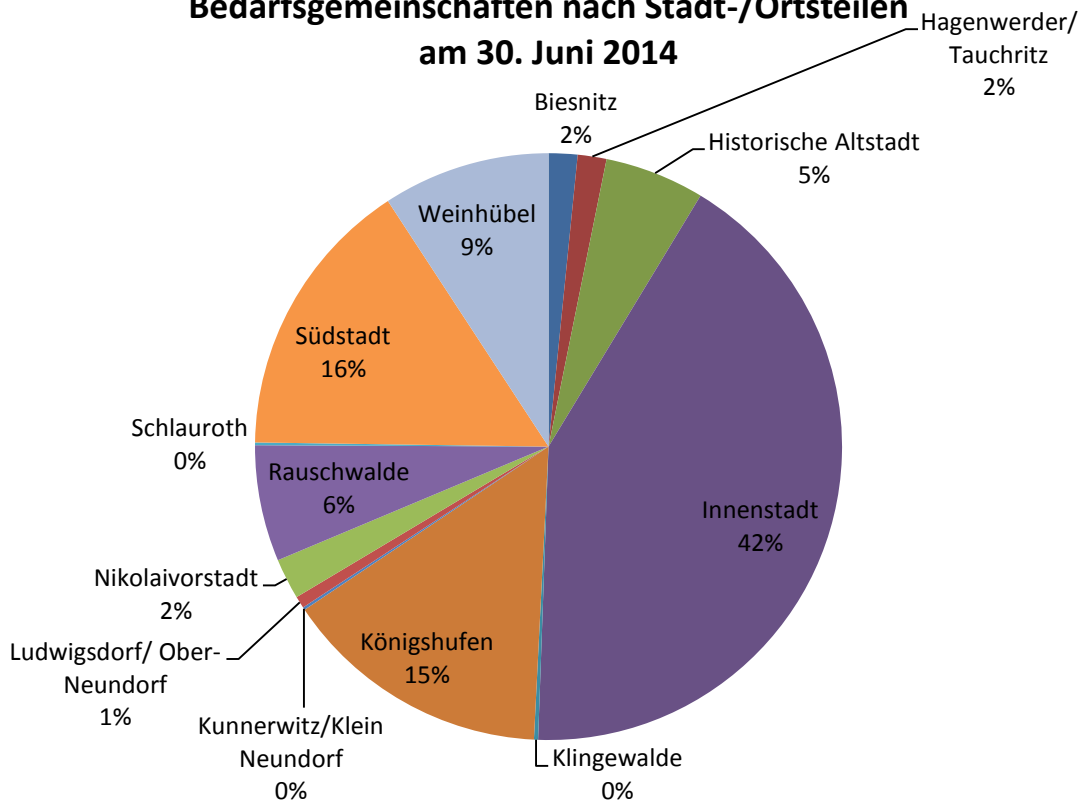

### Bedarfsgemeinschaften nach der Personenzahl in ausgewählten Stadt-/Ortsteilen am 30. Juni 2014

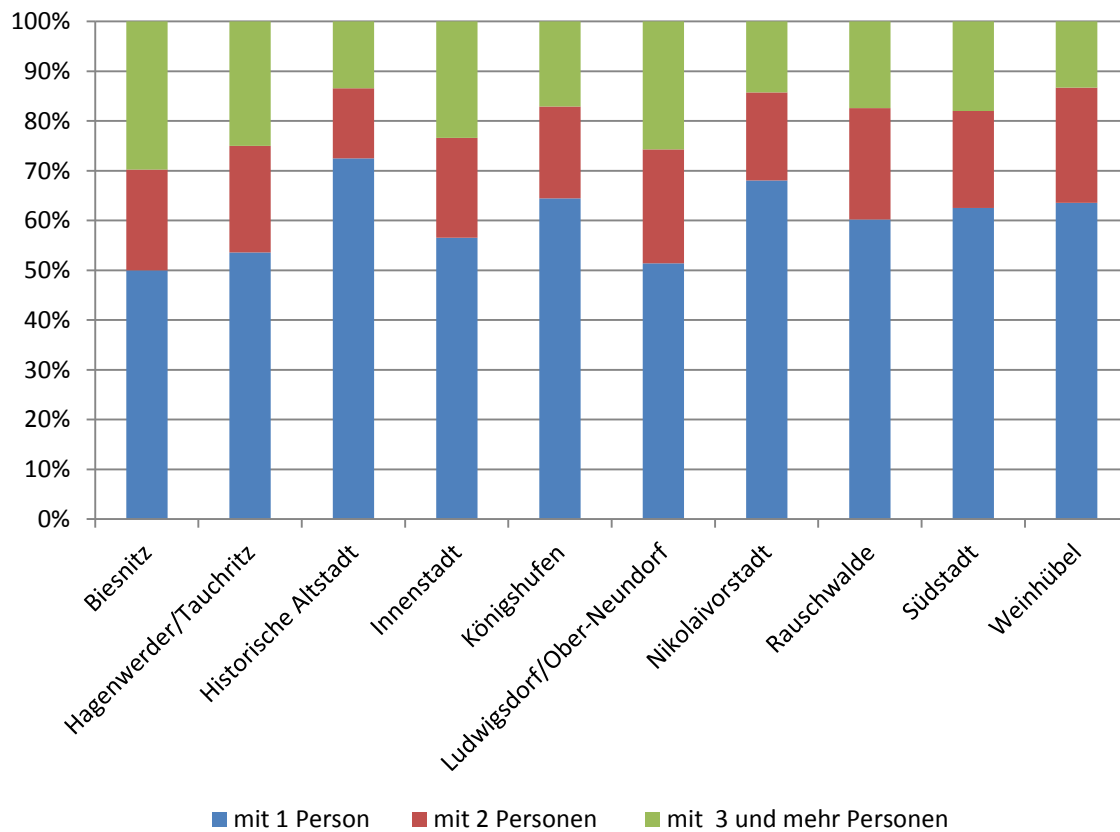

Quelle: Kommunale Statistikstelle

### 3.2 Bedarfsgemeinschaften nach weiteren Kennziffern und nach Stadt-/Ortsteilen

Stadtteil/ Ortsteil/ Stadt		Bedarfsgemeinschaften (BG) mit ...			Anzahl der Personen in den BG			
		Leistungen zum Lebens- unterhalt	Leistungen für Unterkunft	Sozialgeld	insgesamt	davon		darunter
						erwerbs- fähige Hilfebe- dürftige	nicht- erwerbs- fähige Hilfebe- dürftige	allein- erziehende erwerbs- fähige Hilfebe- dürftige
Biesnitz	30.06.2014	75	82	14	174	119	55	17
	31.03.2014	78	83	15	188	130	58	18
	30.06.2013	73	81	15	176	120	56	18
Hagenwerder/ Tauchritz	30.06.2014	67	81	13	159	120	39	6
	31.03.2014	76	82	13	167	127	40	6
	30.06.2013	73	87	10	174	128	46	10
Historische Altstadt	30.06.2014	266	281	18	432	355	77	34
	31.03.2014	273	288	24	438	358	80	32
	30.06.2013	276	297	28	451	367	84	31
Innenstadt	30.06.2014	2.022	2.195	355	4.135	2.988	1.147	410
	31.03.2014	2.046	2.207	369	4.141	3.003	1.138	412
	30.06.2013	2.072	2.244	344	4.233	3.048	1.185	406
Klingewalde	30.06.2014	11	9	.	21	18	3	-
	31.03.2014	11	9	.	22	19	3	-
	30.06.2013	14	13	.	30	23	7	-
Königshufen	30.06.2014	693	769	77	1.280	1.031	249	94
	31.03.2014	708	784	72	1.295	1.047	248	95
	30.06.2013	719	810	70	1.322	1.069	253	90
Kunnerwitz/ Klein Neundorf	30.06.2014	6	8	-	13	13	-	-
	31.03.2014	7	8	.	14	14	-	-
	30.06.2013	10	9	-	16	16	-	-
Ludwigsdorf/ Ober-Neundorf	30.06.2014	28	31	.	68	50	18	7
	31.03.2014	31	33	.	69	50	19	8
	30.06.2013	39	34	.	78	56	22	7
Nikolaivorstadt	30.06.2014	111	117	12	185	148	37	13
	31.03.2014	113	117	10	184	149	35	16
	30.06.2013	124	122	16	208	168	40	15
Rauschwalde	30.06.2014	300	330	38	552	436	116	57
	31.03.2014	305	342	34	564	454	110	57
	30.06.2013	321	360	30	580	465	115	61
Schlauroth	30.06.2014	8	6	-	10	10	-	-
	31.03.2014	8	6	.	10	10	-	-
	30.06.2013	11	8	-	13	13	-	-
Südstadt	30.06.2014	740	806	93	1.390	1.061	329	126
	31.03.2014	750	820	99	1.415	1.077	338	127
	30.06.2013	798	873	106	1.518	1.162	356	148
Weinhübel	30.06.2014	433	480	48	755	614	141	66
	31.03.2014	440	488	52	753	615	138	65
	30.06.2013	447	504	45	788	641	147	71
<b>Görlitz insgesamt</b>	<b>30.06.2014</b>	<b>4.777</b>	<b>5.207</b>	<b>671</b>	<b>9.193</b>	<b>6.982</b>	<b>2.211</b>	<b>830</b>
	<b>31.03.2014</b>	<b>4.864</b>	<b>5.282</b>	<b>692</b>	<b>9.284</b>	<b>7.075</b>	<b>2.209</b>	<b>836</b>
	<b>30.06.2013</b>	<b>4.990</b>	<b>5.456</b>	<b>668</b>	<b>9.610</b>	<b>7.294</b>	<b>2.316</b>	<b>859</b>

Quelle: Statistik der Bundesagentur für Arbeit



## 4. Aktuelle Arbeitsmarktdaten

### 4.1 Bestand an Arbeitslosen am 31. Dezember 2014

Stadt-/Ortsteil/Stadt	Arbeitslose - SGB 2 und SGB 3 am 31.12.2014			darunter:			
	insgesamt	männlich	weiblich	unter 25 Jahre	55 Jahre u. älter	Langzeit- arbeitslose	Schwerbe- hinderte
Biesnitz	88	47	41	.	32	36	3
Hagenwerder/Tauchritz	89	47	42	3	28	50	3
Historische Altstadt	203	126	77	7	41	87	7
Innenstadt	1.638	932	706	128	303	783	58
Klingewalde	27	19	8	-	8	11	-
Königshufen	598	317	281	25	225	346	26
Kunnerwitz/Klein Neundorf	14	8	6	-	10	4	-
Ludwigsdorf/Ober-Neundorf	33	20	13	-	9	14	.
Nikolaivorstadt	99	68	31	.	35	49	4
Rauschwalde	266	137	129	13	82	138	10
Schlauroth	11	.	.	-	5	4	-
Südstadt	600	331	269	45	133	288	21
Weinhübel	401	196	205	9	144	245	20
<b>Görlitz insgesamt</b>	<b>4.081</b>	<b>2.259</b>	<b>1.822</b>	<b>235</b>	<b>1.055</b>	<b>2.062</b>	<b>153</b>

Quelle: Statistik der Bundesagentur für Arbeit

### 4.2 Sozialversicherungspflichtig Beschäftigte am Wohnort Görlitz am 30. Juni 2014

Stadt-/Ortsteil/Stadt	Sozialversicherungspflichtig Beschäftigte am 30.06.2014			darunter:		davon:	
	insgesamt	männlich	weiblich	unter 20 Jahre	20 bis 24 Jahre	Deutsche	Ausländer und sonstige
Biesnitz	1.455	686	769	28	51	1.430	25
Hagenwerder/Tauchritz	332	179	153	6	12	327	5
Historische Altstadt	927	499	428	12	82	871	56
Innenstadt	4.756	2.438	2.318	129	446	4.398	358
Klingewalde	259	116	143	3	8	.	.
Königshufen	2.131	1.060	1.071	42	105	2.109	22
Kunnerwitz/Klein Neundorf	242	117	125	4	6	242	-
Ludwigsdorf/Ober-Neundorf	398	198	200	8	12	392	6
Nikolaivorstadt	657	337	320	14	40	648	9
Rauschwalde	1.681	836	845	38	77	1.661	20
Schlauroth	148	69	79	4	9	.	.
Südstadt	2.824	1.410	1.414	60	207	2.757	67
Weinhübel	1.294	658	636	25	65	1.269	25
<b>Görlitz insgesamt</b>	<b>17.150</b>	<b>8.634</b>	<b>8.516</b>	<b>373</b>	<b>1.125</b>	<b>16.543</b>	<b>607</b>

Quelle: Statistik der Bundesagentur für Arbeit

## 5. Bevölkerung und Arbeitsmarktdaten nach Stadt-/Ortsteilen

### 5.1 Stadtteil Biesnitz

Merkmal	ME	30.06.2014	30.06.2013	30.06.2012	30.06.2011
<b>Bevölkerung</b>	Personen	3.940	3.932	3.939	3.944
davon: männlich	Personen	1.931	1.927	1.937	1.944
weiblich	Personen	2.009	2.005	2.002	2.000
darunter: Kleinkinder (unter 3 Jahre)	Personen	83	66	74	72
Vorschulkinder (unter 6 Jahre)	Personen	189	158	168	168
Schulpflichtige/Auszubildende (6 bis unter 18 Jahre)	Personen	444	460	440	421
Erwerbsfähige (15 bis unter 65 Jahre)	Personen	2.405	2.437	2.443	2.480
Rentner (65 Jahre und älter)	Personen	1.003	985	989	972
<b>Sozialversicherungspflichtig Beschäftigte</b> am Wohnort Görlitz	Personen	1.455	1.417	1.408	1.399
davon: männlich	Personen	686	658	668	661
weiblich	Personen	769	759	740	738
Anteil der SV-pflichtig Beschäftigten an den Erwerbsfähigen	Prozent	60,50	58,15	57,63	56,41
<b>Arbeitslose</b> insgesamt	Personen	82	100	102	99
davon: Arbeitslose nach SGB III	Personen	30	47	43	46
Arbeitslose nach SGB II	Personen	52	53	59	53
davon: männlich	Personen	46	58	54	55
weiblich	Personen	36	42	48	44
darunter: unter 25 Jahre	Personen	.	5	6	6
55 Jahre und älter	Personen	34	32	31	24
Langzeitarbeitslose	Personen	40	41	40	x
Anteil der Arbeitslosen an der Bevölkerung	Prozent	2,08	2,54	2,59	2,51
Anteil der Arbeitslosen an den Erwerbsfähigen	Prozent	3,41	4,10	4,18	3,99
<b>Bedarfsgemeinschaften</b> insgesamt (SGB-Leistungen)	Anzahl	84	83	94	91
davon: mit 1 Person	Anzahl	42	38	54	48
mit 2 Personen	Anzahl	17	15	17	22
mit 3 und mehr Personen	Anzahl	25	30	23	21
davon: mit 1 erwerbsfähigen Hilfebedürftigen	Anzahl	54	50	68	60
mit 2 und mehr erwerbsfähigen Hilfebedürftigen	Anzahl	30	33	26	31
darunter: mit 1 Kind	Anzahl	13	19	13	12
mit 2 und mehr Kindern	Anzahl	16	15	15	12
Anzahl der <b>Personen in Bedarfsgemeinschaften</b>	Personen	174	176	173	171
davon: erwerbsfähige Personen	Personen	119	120	126	132
nichterwerbsfähige Personen	Personen	55	56	47	39

Quelle: Kommunale Statistikstelle, SG Einwohnermeldewesen, Statistik der Bundesagentur für Arbeit

## 5.2 Ortschaft Hagenwerder/Tauchritz

Merkmal	ME	30.06.2014	30.06.2013	30.06.2012	30.06.2011
<b>Bevölkerung</b>	Personen	998	1.010	1.018	1.034
davon: männlich	Personen	499	504	510	511
weiblich	Personen	499	506	508	523
darunter: Kleinkinder (unter 3 Jahre)	Personen	14	17	19	16
Vorschulkinder (unter 6 Jahre)	Personen	38	42	43	42
Schulpflichtige/Auszubildende (6 bis unter 18 Jahre)	Personen	98	99	101	102
Erwerbsfähige (15 bis unter 65 Jahre)	Personen	619	633	628	637
Rentner (65 Jahre und älter)	Personen	273	269	274	278
<b>Sozialversicherungspflichtig Beschäftigte</b> am Wohnort Görlitz	Personen	332	321	334	335
davon: männlich	Personen	179	168	182	178
weiblich	Personen	153	153	152	157
Anteil der SV-pflichtig Beschäftigten an den Erwerbsfähigen	Prozent	53,63	50,71	53,18	52,59
<b>Arbeitslose</b> insgesamt	Personen	80	99	79	88
davon: Arbeitslose nach SGB III	Personen	20	31	16	22
Arbeitslose nach SGB II	Personen	60	68	63	66
davon: männlich	Personen	38	53	44	45
weiblich	Personen	42	46	35	43
darunter: unter 25 Jahre	Personen	.	3	6	8
55 Jahre und älter	Personen	26	33	20	22
Langzeitarbeitslose	Personen	38	46	35	x
Anteil der Arbeitslosen an der Bevölkerung	Prozent	8,02	9,80	7,76	8,51
Anteil der Arbeitslosen an den Erwerbsfähigen	Prozent	12,92	15,64	12,58	13,81
<b>Bedarfsgemeinschaften</b> insgesamt (SGB-Leistungen)	Anzahl	84	91	88	88
davon: mit 1 Person	Anzahl	45	47	44	44
mit 2 Personen	Anzahl	18	21	22	21
mit 3 und mehr Personen	Anzahl	21	23	22	23
davon: mit 1 erwerbsfähigen Hilfebedürftigen	Anzahl	54	57	55	48
mit 2 und mehr erwerbsfähigen Hilfebedürftigen	Anzahl	30	33	33	40
darunter: mit 1 Kind	Anzahl	8	11	11	9
mit 2 und mehr Kindern	Anzahl	12	14	12	12
Anzahl der <b>Personen in Bedarfsgemeinschaften</b>	Personen	159	174	167	174
davon: erwerbsfähige Personen	Personen	120	128	126	136
nichterwerbsfähige Personen	Personen	39	46	41	38

Quelle: Kommunale Statistikstelle, SG Einwohnermeldewesen, Statistik der Bundesagentur für Arbeit

### 5.3 Stadtteil Historische Altstadt

Merkmal	ME	30.06.2014	30.06.2013	30.06.2012	30.06.2011
<b>Bevölkerung</b>	Personen	2.420	2.398	2.412	2.391
davon: männlich	Personen	1.268	1.246	1.244	1.243
weiblich	Personen	1.152	1.152	1.168	1.148
darunter: Kleinkinder (unter 3 Jahre)	Personen	68	65	63	75
Vorschulkinder (unter 6 Jahre)	Personen	129	122	129	140
Schulpflichtige/Auszubildende (6 bis unter 18 Jahre)	Personen	218	227	219	218
Erwerbsfähige (15 bis unter 65 Jahre)	Personen	1.840	1.823	1.827	1.801
Rentner (65 Jahre und älter)	Personen	276	272	279	272
<b>Sozialversicherungspflichtig Beschäftigte</b> am Wohnort Görlitz	Personen	927	899	853	810
davon: männlich	Personen	499	481	456	430
weiblich	Personen	428	418	397	380
Anteil der SV-pflichtig Beschäftigten an den Erwerbsfähigen	Prozent	50,38	49,31	46,69	44,98
<b>Arbeitslose</b> insgesamt	Personen	200	205	227	207
davon: Arbeitslose nach SGB III	Personen	30	42	39	33
Arbeitslose nach SGB II	Personen	170	163	188	174
davon: männlich	Personen	126	128	143	126
weiblich	Personen	74	77	84	81
darunter: unter 25 Jahre	Personen	10	13	22	24
55 Jahre und älter	Personen	43	36	32	29
Langzeitarbeitslose	Personen	87	90	91	x
Anteil der Arbeitslosen an der Bevölkerung	Prozent	8,26	8,55	9,41	8,66
Anteil der Arbeitslosen an den Erwerbsfähigen	Prozent	10,87	11,25	12,42	11,49
<b>Bedarfsgemeinschaften</b> insgesamt (SGB-Leistungen)	Anzahl	291	301	308	309
davon: mit 1 Person	Anzahl	211	217	227	219
mit 2 Personen	Anzahl	41	41	45	47
mit 3 und mehr Personen	Anzahl	39	43	36	43
davon: mit 1 erwerbsfähigen Hilfebedürftigen	Anzahl	241	245	254	252
mit 2 und mehr erwerbsfähigen Hilfebedürftigen	Anzahl	50	55	52	57
darunter: mit 1 Kind	Anzahl	37	36	33	36
mit 2 und mehr Kindern	Anzahl	17	20	17	25
Anzahl der <b>Personen in Bedarfsgemeinschaften</b>	Personen	432	451	444	468
davon: erwerbsfähige Personen	Personen	355	367	367	373
nichterwerbsfähige Personen	Personen	77	84	77	95

Quelle: Kommunale Statistikstelle, SG Einwohnermeldewesen, Statistik der Bundesagentur für Arbeit

## 5.4 Stadtteil Innenstadt

Merkmal	ME	30.06.2014	30.06.2013	30.06.2012	30.06.2011
<b>Bevölkerung</b>	Personen	15.162	15.036	14.900	14.794
davon: männlich	Personen	7.349	7.334	7.275	7.223
weiblich	Personen	7.813	7.702	7.625	7.571
darunter: Kleinkinder (unter 3 Jahre)	Personen	443	472	519	538
Vorschulkinder (unter 6 Jahre)	Personen	1.046	1.088	1.090	1.079
Schulpflichtige/Auszubildende (6 bis unter 18 Jahre)	Personen	1.772	1.700	1.641	1.595
Erwerbsfähige (15 bis unter 65 Jahre)	Personen	10.011	9.943	9.907	9.812
Rentner (65 Jahre und älter)	Personen	2.708	2.662	2.612	2.624
<b>Sozialversicherungspflichtig Beschäftigte</b> am Wohnort Görlitz	Personen	4.756	4.458	4.343	4.149
davon: männlich	Personen	2.438	2.265	2.217	2.157
weiblich	Personen	2.318	2.193	2.126	1.992
Anteil der SV-pflichtig Beschäftigten an den Erwerbsfähigen	Prozent	47,51	44,84	43,84	42,28
<b>Arbeitslose</b> insgesamt	Personen	1.646	1.650	1.880	1.681
davon: Arbeitslose nach SGB III	Personen	193	194	203	157
Arbeitslose nach SGB II	Personen	1.453	1.456	1.677	1.524
davon: männlich	Personen	897	911	1.031	932
weiblich	Personen	749	739	849	749
darunter: unter 25 Jahre	Personen	130	138	172	164
55 Jahre und älter	Personen	273	260	262	198
Langzeitarbeitslose	Personen	770	868	804	x
Anteil der Arbeitslosen an der Bevölkerung	Prozent	10,86	10,97	12,62	11,36
Anteil der Arbeitslosen an den Erwerbsfähigen	Prozent	16,44	16,59	18,98	17,13
<b>Bedarfsgemeinschaften</b> insgesamt (SGB-Leistungen)	Anzahl	2.219	2.260	2.282	2.320
davon: mit 1 Person	Anzahl	1.255	1.252	1.306	1.292
mit 2 Personen	Anzahl	445	474	457	470
mit 3 und mehr Personen	Anzahl	519	534	519	558
davon: mit 1 erwerbsfähigen Hilfebedürftigen	Anzahl	1.589	1.596	1.652	1.664
mit 2 und mehr erwerbsfähigen Hilfebedürftigen	Anzahl	627	662	627	653
darunter: mit 1 Kind	Anzahl	346	372	364	377
mit 2 und mehr Kindern	Anzahl	314	316	301	326
Anzahl der <b>Personen in Bedarfsgemeinschaften</b>	Personen	4.135	4.233	4.183	4.310
davon: erwerbsfähige Personen	Personen	2.988	3.048	3.029	3.092
nichterwerbsfähige Personen	Personen	1.147	1.185	1.154	1.218

Quelle: Kommunale Statistikstelle, SG Einwohnermeldewesen, Statistik der Bundesagentur für Arbeit

## 5.5 Stadtteil Klingewalde

Merkmal	ME	30.06.2014	30.06.2013	30.06.2012	30.06.2011
<b>Bevölkerung</b>	Personen	613	613	612	599
davon: männlich	Personen	301	296	301	294
weiblich	Personen	312	317	311	305
darunter: Kleinkinder (unter 3 Jahre)	Personen	5	10	13	8
Vorschulkinder (unter 6 Jahre)	Personen	18	21	25	23
Schulpflichtige/Auszubildende (6 bis unter 18 Jahre)	Personen	81	82	82	76
Erwerbsfähige (15 bis unter 65 Jahre)	Personen	428	422	419	419
Rentner (65 Jahre und älter)	Personen	105	106	103	97
<b>Sozialversicherungspflichtig Beschäftigte</b> am Wohnort Görlitz	Personen	259	245	252	245
davon: männlich	Personen	116	111	120	114
weiblich	Personen	143	134	132	131
Anteil der SV-pflichtig Beschäftigten an den Erwerbsfähigen	Prozent	60,51	58,06	60,14	58,47
<b>Arbeitslose</b> insgesamt	Personen	13	20	26	20
davon: Arbeitslose nach SGB III	Personen	3	7	8	7
Arbeitslose nach SGB II	Personen	10	13	18	13
davon: männlich	Personen	8	12	15	14
weiblich	Personen	5	8	11	6
darunter: unter 25 Jahre	Personen	.	.	.	.
55 Jahre und älter	Personen	4	6	8	7
Langzeitarbeitslose	Personen	10	11	12	x
Anteil der Arbeitslosen an der Bevölkerung	Prozent	2,12	3,26	4,25	3,34
Anteil der Arbeitslosen an den Erwerbsfähigen	Prozent	3,04	4,74	6,21	4,77
<b>Bedarfsgemeinschaften</b> insgesamt (SGB-Leistungen)	Anzahl	12	15	17	16
davon: mit 1 Person	Anzahl	6	8	6	5
mit 2 Personen	Anzahl	.	4	7	7
mit 3 und mehr Personen	Anzahl	.	3	4	4
davon: mit 1 erwerbsfähigen Hilfebedürftigen	Anzahl	6	8	7	6
mit 2 und mehr erwerbsfähigen Hilfebedürftigen	Anzahl	6	7	10	10
darunter: mit 1 Kind	Anzahl	.	.	.	.
mit 2 und mehr Kindern	Anzahl	.	.	.	.
Anzahl der <b>Personen in Bedarfsgemeinschaften</b>	Personen	21	30	37	36
davon: erwerbsfähige Personen	Personen	18	23	29	27
nichterwerbsfähige Personen	Personen	3	7	8	9

Quelle: Kommunale Statistikstelle, SG Einwohnermeldewesen, Statistik der Bundesagentur für Arbeit

## 5.6 Stadtteil Königshufen

Merkmal	ME	30.06.2014	30.06.2013	30.06.2012	30.06.2011
<b>Bevölkerung</b>	Personen	7.561	7.611	7.803	8.178
davon: männlich	Personen	3.540	3.517	3.603	3.790
weiblich	Personen	4.021	4.094	4.200	4.388
darunter: Kleinkinder (unter 3 Jahre)	Personen	82	80	86	84
Vorschulkinder (unter 6 Jahre)	Personen	191	190	193	204
Schulpflichtige/Auszubildende (6 bis unter 18 Jahre)	Personen	410	410	383	418
Erwerbsfähige (15 bis unter 65 Jahre)	Personen	4.105	4.223	4.381	4.676
Rentner (65 Jahre und älter)	Personen	2.952	2.910	2.943	2.985
<b>Sozialversicherungspflichtig Beschäftigte</b> am Wohnort Görlitz	Personen	2.131	2.109	2.139	2.249
davon: männlich	Personen	1.060	1.045	1.070	1.140
weiblich	Personen	1.071	1.064	1.069	1.109
Anteil der SV-pflichtig Beschäftigten an den Erwerbsfähigen	Prozent	51,91	49,94	48,82	48,10
<b>Arbeitslose</b> insgesamt	Personen	603	645	733	774
davon: Arbeitslose nach SGB III	Personen	115	125	123	138
Arbeitslose nach SGB II	Personen	488	520	610	636
davon: männlich	Personen	316	349	384	402
weiblich	Personen	287	296	349	372
darunter: unter 25 Jahre	Personen	18	30	32	51
55 Jahre und älter	Personen	237	220	211	190
Langzeitarbeitslose	Personen	332	376	353	x
Anteil der Arbeitslosen an der Bevölkerung	Prozent	7,98	8,47	9,39	9,46
Anteil der Arbeitslosen an den Erwerbsfähigen	Prozent	14,69	15,27	16,73	16,55
<b>Bedarfsgemeinschaften</b> insgesamt (SGB-Leistungen)	Anzahl	785	821	817	885
davon: mit 1 Person	Anzahl	506	527	514	534
mit 2 Personen	Anzahl	145	161	175	215
mit 3 und mehr Personen	Anzahl	134	133	128	136
davon: mit 1 erwerbsfähigen Hilfebedürftigen	Anzahl	573	599	582	628
mit 2 und mehr erwerbsfähigen Hilfebedürftigen	Anzahl	211	220	234	257
darunter: mit 1 Kind	Anzahl	88	91	88	94
mit 2 und mehr Kindern	Anzahl	65	67	66	75
Anzahl der <b>Personen in Bedarfsgemeinschaften</b>	Personen	1.280	1.322	1.324	1.455
davon: erwerbsfähige Personen	Personen	1.031	1.069	1.078	1.173
nichterwerbsfähige Personen	Personen	249	253	246	282

Quelle: Kommunale Statistikstelle, SG Einwohnermeldewesen, Statistik der Bundesagentur für Arbeit

## 5.7 Ortschaft Kunnerwitz/Klein Neundorf

Merkmal	ME	30.06.2014	30.06.2013	30.06.2012	30.06.2011
<b>Bevölkerung</b>	Personen	620	626	645	645
davon: männlich	Personen	305	311	321	325
weiblich	Personen	315	315	324	320
darunter: Kleinkinder (unter 3 Jahre)	Personen	4	10	11	7
Vorschulkinder (unter 6 Jahre)	Personen	17	19	23	20
Schulpflichtige/Auszubildende (6 bis unter 18 Jahre)	Personen	59	57	58	57
Erwerbsfähige (15 bis unter 65 Jahre)	Personen	373	391	399	404
Rentner (65 Jahre und älter)	Personen	186	176	181	179
<b>Sozialversicherungspflichtig Beschäftigte</b> am Wohnort Görlitz	Personen	242	239	243	249
davon: männlich	Personen	117	122	121	127
weiblich	Personen	125	117	122	122
Anteil der SV-pflichtig Beschäftigten an den Erwerbsfähigen	Prozent	64,88	61,13	60,90	61,63
<b>Arbeitslose</b> insgesamt	Personen	14	25	21	25
davon: Arbeitslose nach SGB III	Personen	7	16	11	12
Arbeitslose nach SGB II	Personen	7	9	10	13
davon: männlich	Personen	7	13	11	14
weiblich	Personen	7	12	10	11
darunter: unter 25 Jahre	Personen	.	.	-	.
55 Jahre und älter	Personen	6	14	11	15
Langzeitarbeitslose	Personen	7	10	5	x
Anteil der Arbeitslosen an der Bevölkerung	Prozent	2,26	3,99	3,26	3,88
Anteil der Arbeitslosen an den Erwerbsfähigen	Prozent	3,75	6,39	5,26	6,19
<b>Bedarfsgemeinschaften</b> insgesamt (SGB-Leistungen)	Anzahl	8	11	14	20
davon: mit 1 Person	Anzahl	.	6	8	10
mit 2 Personen	Anzahl	.	5	.	.
mit 3 und mehr Personen	Anzahl	.	-	.	.
davon: mit 1 erwerbsfähigen Hilfebedürftigen	Anzahl	.	6	8	11
mit 2 und mehr erwerbsfähigen Hilfebedürftigen	Anzahl	.	5	6	9
darunter: mit 1 Kind	Anzahl	-	-	-	.
mit 2 und mehr Kindern	Anzahl	-	-	-	.
Anzahl der <b>Personen in Bedarfsgemeinschaften</b>	Personen	13	16	22	32
davon: erwerbsfähige Personen	Personen	13	16	22	.
nicherwerbsfähige Personen	Personen	-	-	-	.

Quelle: Kommunale Statistikstelle, SG Einwohnermeldewesen, Statistik der Bundesagentur für Arbeit



## 5.8 Ortschaft Ludwigsdorf/Ober-Neundorf

Merkmal	ME	30.06.2014	30.06.2013	30.06.2012	30.06.2011
<b>Bevölkerung</b>	Personen	1.021	1.022	1.043	1.033
davon: männlich	Personen	515	521	533	527
weiblich	Personen	506	501	510	506
darunter: Kleinkinder (unter 3 Jahre)	Personen	21	17	27	21
Vorschulkinder (unter 6 Jahre)	Personen	47	50	59	51
Schulpflichtige/Auszubildende (6 bis unter 18 Jahre)	Personen	124	120	112	110
Erwerbsfähige (15 bis unter 65 Jahre)	Personen	646	655	667	674
Rentner (65 Jahre und älter)	Personen	235	229	230	220
<b>Sozialversicherungspflichtig Beschäftigte</b> am Wohnort Görlitz	Personen	398	397	397	405
davon: männlich	Personen	198	197	200	207
weiblich	Personen	200	200	197	198
Anteil der SV-pflichtig Beschäftigten an den Erwerbsfähigen	Prozent	61,61	60,61	59,52	60,09
<b>Arbeitslose</b> insgesamt	Personen	30	41	40	38
davon: Arbeitslose nach SGB III	Personen	12	13	11	10
Arbeitslose nach SGB II	Personen	18	28	29	28
davon: männlich	Personen	18	26	23	23
weiblich	Personen	12	15	17	15
darunter: unter 25 Jahre	Personen	.	4	.	4
55 Jahre und älter	Personen	10	10	8	11
Langzeitarbeitslose	Personen	14	15	17	x
Anteil der Arbeitslosen an der Bevölkerung	Prozent	2,94	4,01	3,84	3,68
Anteil der Arbeitslosen an den Erwerbsfähigen	Prozent	4,64	6,26	6,00	5,64
<b>Bedarfsgemeinschaften</b> insgesamt (SGB-Leistungen)	Anzahl	35	43	51	46
davon: mit 1 Person	Anzahl	18	26	28	27
mit 2 Personen	Anzahl	8	9	10	10
mit 3 und mehr Personen	Anzahl	9	8	13	9
davon: mit 1 erwerbsfähigen Hilfebedürftigen	Anzahl	22	31	36	36
mit 2 und mehr erwerbsfähigen Hilfebedürftigen	Anzahl	13	12	14	10
darunter: mit 1 Kind	Anzahl	6	4	9	8
mit 2 und mehr Kindern	Anzahl	5	7	6	4
Anzahl der <b>Personen in Bedarfsgemeinschaften</b>	Personen	68	78	94	77
davon: erwerbsfähige Personen	Personen	50	56	68	58
nichterwerbsfähige Personen	Personen	18	22	26	19

Quelle: Kommunale Statistikstelle, SG Einwohnermeldewesen, Statistik der Bundesagentur für Arbeit

## 5.9 Stadtteil Nikolaivorstadt

Merkmal	ME	30.06.2014	30.06.2013	30.06.2012	30.06.2011
<b>Bevölkerung</b>	Personen	1.601	1.592	1.532	1.480
davon: männlich	Personen	823	830	798	780
weiblich	Personen	778	762	734	700
darunter: Kleinkinder (unter 3 Jahre)	Personen	36	43	44	31
Vorschulkinder (unter 6 Jahre)	Personen	91	94	98	86
Schulpflichtige/Auszubildende (6 bis unter 18 Jahre)	Personen	211	207	193	167
Erwerbsfähige (15 bis unter 65 Jahre)	Personen	1.119	1.110	1.077	1.055
Rentner (65 Jahre und älter)	Personen	237	236	213	206
<b>Sozialversicherungspflichtig Beschäftigte</b> am Wohnort Görlitz	Personen	657	609	605	581
davon: männlich	Personen	337	317	313	306
weiblich	Personen	320	292	292	275
Anteil der SV-pflichtig Beschäftigten an den Erwerbsfähigen	Prozent	58,71	54,86	56,17	55,07
<b>Arbeitslose</b> insgesamt	Personen	95	107	122	106
davon: Arbeitslose nach SGB III	Personen	19	19	23	19
Arbeitslose nach SGB II	Personen	76	88	99	87
davon: männlich	Personen	59	65	74	61
weiblich	Personen	36	42	48	45
darunter: unter 25 Jahre	Personen	4	4	4	6
55 Jahre und älter	Personen	32	28	30	23
Langzeitarbeitslose	Personen	47	56	53	x
Anteil der Arbeitslosen an der Bevölkerung	Prozent	5,93	6,72	7,96	7,16
Anteil der Arbeitslosen an den Erwerbsfähigen	Prozent	8,49	9,64	11,33	10,05
<b>Bedarfsgemeinschaften</b> insgesamt (SGB-Leistungen)	Anzahl	119	129	131	132
davon: mit 1 Person	Anzahl	81	86	88	94
mit 2 Personen	Anzahl	21	21	21	18
mit 3 und mehr Personen	Anzahl	17	22	22	20
davon: mit 1 erwerbsfähigen Hilfebedürftigen	Anzahl	94	96	101	103
mit 2 und mehr erwerbsfähigen Hilfebedürftigen	Anzahl	25	33	30	29
darunter: mit 1 Kind	Anzahl	11	13	15	8
mit 2 und mehr Kindern	Anzahl	9	11	12	12
Anzahl der <b>Personen in Bedarfsgemeinschaften</b>	Personen	185	208	208	199
davon: erwerbsfähige Personen	Personen	148	168	166	164
nichterwerbsfähige Personen	Personen	37	40	42	35

Quelle: Kommunale Statistikstelle, SG Einwohnermeldewesen, Statistik der Bundesagentur für Arbeit

## 5.10 Stadtteil Rauschwalde

Merkmal	ME	30.06.2014	30.06.2013	30.06.2012	30.06.2011
<b>Bevölkerung</b>	Personen	5.989	6.001	6.080	6.043
davon: männlich	Personen	2.746	2.761	2.789	2.788
weiblich	Personen	3.243	3.240	3.291	3.255
darunter: Kleinkinder (unter 3 Jahre)	Personen	79	77	66	72
Vorschulkinder (unter 6 Jahre)	Personen	179	165	166	166
Schulpflichtige/Auszubildende (6 bis unter 18 Jahre)	Personen	408	415	413	389
Erwerbsfähige (15 bis unter 65 Jahre)	Personen	2.883	2.936	2.971	2.980
Rentner (65 Jahre und älter)	Personen	2.620	2.596	2.639	2.606
<b>Sozialversicherungspflichtig Beschäftigte</b> am Wohnort Görlitz	Personen	1.681	1.567	1.568	1.523
davon: männlich	Personen	836	774	778	760
weiblich	Personen	845	793	790	763
Anteil der SV-pflichtig Beschäftigten an den Erwerbsfähigen	Prozent	58,31	53,37	52,78	51,11
<b>Arbeitslose</b> insgesamt	Personen	276	306	295	302
davon: Arbeitslose nach SGB III	Personen	61	68	61	60
Arbeitslose nach SGB II	Personen	215	238	234	242
davon: männlich	Personen	151	179	163	156
weiblich	Personen	125	127	132	146
darunter: unter 25 Jahre	Personen	12	22	19	17
55 Jahre und älter	Personen	88	87	71	66
Langzeitarbeitslose	Personen	151	147	141	x
Anteil der Arbeitslosen an der Bevölkerung	Prozent	4,61	5,10	4,85	5,00
Anteil der Arbeitslosen an den Erwerbsfähigen	Prozent	9,57	10,42	9,93	10,13
<b>Bedarfsgemeinschaften</b> insgesamt (SGB-Leistungen)	Anzahl	339	367	382	376
davon: mit 1 Person	Anzahl	204	226	229	212
mit 2 Personen	Anzahl	76	89	98	111
mit 3 und mehr Personen	Anzahl	59	52	55	53
davon: mit 1 erwerbsfähigen Hilfebedürftigen	Anzahl	248	275	286	282
mit 2 und mehr erwerbsfähigen Hilfebedürftigen	Anzahl	90	91	96	94
darunter: mit 1 Kind	Anzahl	51	46	51	60
mit 2 und mehr Kindern	Anzahl	28	30	32	32
Anzahl der <b>Personen in Bedarfsgemeinschaften</b>	Personen	552	580	614	612
davon: erwerbsfähige Personen	Personen	436	465	490	481
nichterwerbsfähige Personen	Personen	116	115	124	131

Quelle: Kommunale Statistikstelle, SG Einwohnermeldewesen, Statistik der Bundesagentur für Arbeit

## 5.11 Ortsteil Schlauroth

Merkmal	ME	30.06.2014	30.06.2013	30.06.2012	30.06.2011
<b>Bevölkerung</b>	Personen	356	345	353	361
davon: männlich	Personen	177	173	180	185
weiblich	Personen	179	172	173	176
darunter: Kleinkinder (unter 3 Jahre)	Personen	9	5	4	5
Vorschulkinder (unter 6 Jahre)	Personen	16	10	12	12
Schulpflichtige/Auszubildende (6 bis unter 18 Jahre)	Personen	38	37	38	38
Erwerbsfähige (15 bis unter 65 Jahre)	Personen	230	226	229	234
Rentner (65 Jahre und älter)	Personen	78	76	79	84
<b>Sozialversicherungspflichtig Beschäftigte</b> am Wohnort Görlitz	Personen	148	150	148	146
davon: männlich	Personen	69	72	74	72
weiblich	Personen	79	78	74	74
Anteil der SV-pflichtig Beschäftigten an den Erwerbsfähigen	Prozent	64,35	66,37	64,63	62,39
<b>Arbeitslose</b> insgesamt	Personen	11	10	10	9
davon: Arbeitslose nach SGB III	Personen	5	3	.	4
Arbeitslose nach SGB II	Personen	6	7	.	5
davon: männlich	Personen	4	6	5	.
weiblich	Personen	7	4	5	.
darunter: unter 25 Jahre	Personen	-	-	-	.
55 Jahre und älter	Personen	6	3	3	4
Langzeitarbeitslose	Personen	5	5	6	x
Anteil der Arbeitslosen an der Bevölkerung	Prozent	3,09	2,90	2,83	2,49
Anteil der Arbeitslosen an den Erwerbsfähigen	Prozent	4,78	4,42	4,37	3,85
<b>Bedarfsgemeinschaften</b> insgesamt (SGB-Leistungen)	Anzahl	8	11	13	13
davon: mit 1 Person	Anzahl	.	.	.	.
mit 2 Personen	Anzahl	.	.	.	.
mit 3 und mehr Personen	Anzahl	.	.	.	.
davon: mit 1 erwerbsfähigen Hilfebedürftigen	Anzahl	.	.	.	10
mit 2 und mehr erwerbsfähigen Hilfebedürftigen	Anzahl	.	.	.	3
darunter: mit 1 Kind	Anzahl	.	.	.	.
mit 2 und mehr Kindern	Anzahl	.	.	.	.
Anzahl der <b>Personen in Bedarfsgemeinschaften</b>	Personen	10	13	15	17
davon: erwerbsfähige Personen	Personen	10	13	15	17
nichterwerbsfähige Personen	Personen	-	-	-	-

Quelle: Kommunale Statistikstelle, SG Einwohnermeldewesen, Statistik der Bundesagentur für Arbeit

## 5.12 Stadtteil Südstadt

Merkmal	ME	30.06.2014	30.06.2013	30.06.2012	30.06.2011
<b>Bevölkerung</b>	Personen	8.755	8.754	8.744	8.745
davon: männlich	Personen	4.158	4.154	4.113	4.132
weiblich	Personen	4.597	4.600	4.631	4.613
darunter: Kleinkinder (unter 3 Jahre)	Personen	214	202	210	211
Vorschulkinder (unter 6 Jahre)	Personen	445	427	435	410
Schulpflichtige/Auszubildende (6 bis unter 18 Jahre)	Personen	761	773	759	763
Erwerbsfähige (15 bis unter 65 Jahre)	Personen	5.075	5.099	5.057	5.065
Rentner (65 Jahre und älter)	Personen	2.663	2.647	2.658	2.667
<b>Sozialversicherungspflichtig Beschäftigte</b> am Wohnort Görlitz	Personen	2.824	2.747	2.660	2.582
davon: männlich	Personen	1.410	1.360	1.308	1.262
weiblich	Personen	1.414	1.387	1.352	1.320
Anteil der SV-pflichtig Beschäftigten an den Erwerbsfähigen	Prozent	55,65	53,87	52,60	50,98
<b>Arbeitslose</b> insgesamt	Personen	628	626	713	694
davon: Arbeitslose nach SGB III	Personen	111	96	95	82
Arbeitslose nach SGB II	Personen	517	530	618	612
davon: männlich	Personen	353	339	403	374
weiblich	Personen	275	287	310	320
darunter: unter 25 Jahre	Personen	47	44	59	47
55 Jahre und älter	Personen	137	126	113	103
Langzeitarbeitslose	Personen	278	329	326	x
Anteil der Arbeitslosen an der Bevölkerung	Prozent	7,17	7,15	8,15	7,94
Anteil der Arbeitslosen an den Erwerbsfähigen	Prozent	12,37	12,28	14,10	13,70
<b>Bedarfsgemeinschaften</b> insgesamt (SGB-Leistungen)	Anzahl	824	889	903	922
davon: mit 1 Person	Anzahl	515	539	532	535
mit 2 Personen	Anzahl	161	171	171	192
mit 3 und mehr Personen	Anzahl	148	179	200	195
davon: mit 1 erwerbsfähigen Hilfebedürftigen	Anzahl	618	661	655	664
mit 2 und mehr erwerbsfähigen Hilfebedürftigen	Anzahl	204	228	246	255
darunter: mit 1 Kind	Anzahl	118	141	152	172
mit 2 und mehr Kindern	Anzahl	81	91	97	93
Anzahl der <b>Personen in Bedarfsgemeinschaften</b>	Personen	1.390	1.518	1.582	1.617
davon: erwerbsfähige Personen	Personen	1.061	1.162	1.197	1.213
nichterwerbsfähige Personen	Personen	329	356	385	404

Quelle: Kommunale Statistikstelle, SG Einwohnermeldewesen, Statistik der Bundesagentur für Arbeit

## 5.13 Stadtteil Weinhübel

Merkmal	ME	30.06.2014	30.06.2013	30.06.2012	30.06.2011
<b>Bevölkerung</b>	Personen	5.283	5.367	5.467	5.590
davon: männlich	Personen	2.413	2.467	2.507	2.552
weiblich	Personen	2.870	2.900	2.960	3.038
darunter: Kleinkinder (unter 3 Jahre)	Personen	65	70	74	85
Vorschulkinder (unter 6 Jahre)	Personen	162	165	165	176
Schulpflichtige/Auszubildende (6 bis unter 18 Jahre)	Personen	323	324	326	309
Erwerbsfähige (15 bis unter 65 Jahre)	Personen	2.480	2.547	2.576	2.673
Rentner (65 Jahre und älter)	Personen	2.394	2.419	2.486	2.528
<b>Sozialversicherungspflichtig Beschäftigte</b> am Wohnort Görlitz	Personen	1.294	1.292	1.276	1.281
davon: männlich	Personen	658	647	647	646
weiblich	Personen	636	645	629	635
Anteil der SV-pflichtig Beschäftigten an den Erwerbsfähigen	Prozent	52,18	50,73	49,53	47,92
<b>Arbeitslose</b> insgesamt	Personen	405	390	412	415
davon: Arbeitslose nach SGB III	Personen	61	58	64	57
Arbeitslose nach SGB II	Personen	344	332	348	358
davon: männlich	Personen	199	210	200	198
weiblich	Personen	206	180	212	217
darunter: unter 25 Jahre	Personen	13	10	22	19
55 Jahre und älter	Personen	134	129	110	85
Langzeitarbeitslose	Personen	227	231	213	x
Anteil der Arbeitslosen an der Bevölkerung	Prozent	7,67	7,27	7,54	7,42
Anteil der Arbeitslosen an den Erwerbsfähigen	Prozent	16,33	15,31	15,99	15,53
<b>Bedarfsgemeinschaften</b> insgesamt (SGB-Leistungen)	Anzahl	488	508	522	544
davon: mit 1 Person	Anzahl	310	319	318	328
mit 2 Personen	Anzahl	113	121	127	137
mit 3 und mehr Personen	Anzahl	65	68	77	79
davon: mit 1 erwerbsfähigen Hilfebedürftigen	Anzahl	369	380	380	396
mit 2 und mehr erwerbsfähigen Hilfebedürftigen	Anzahl	118	126	142	147
darunter: mit 1 Kind	Anzahl	57	67	75	72
mit 2 und mehr Kindern	Anzahl	34	35	32	36
Anzahl der <b>Personen in Bedarfsgemeinschaften</b>	Personen	755	788	825	861
davon: erwerbsfähige Personen	Personen	614	641	675	705
nichterwerbsfähige Personen	Personen	141	147	150	156

Quelle: Kommunale Statistikstelle, SG Einwohnermeldewesen, Statistik der Bundesagentur für Arbeit

## Notizen