

Stadt Görlitz

Statistische Informationen

I. Halbjahr 2023

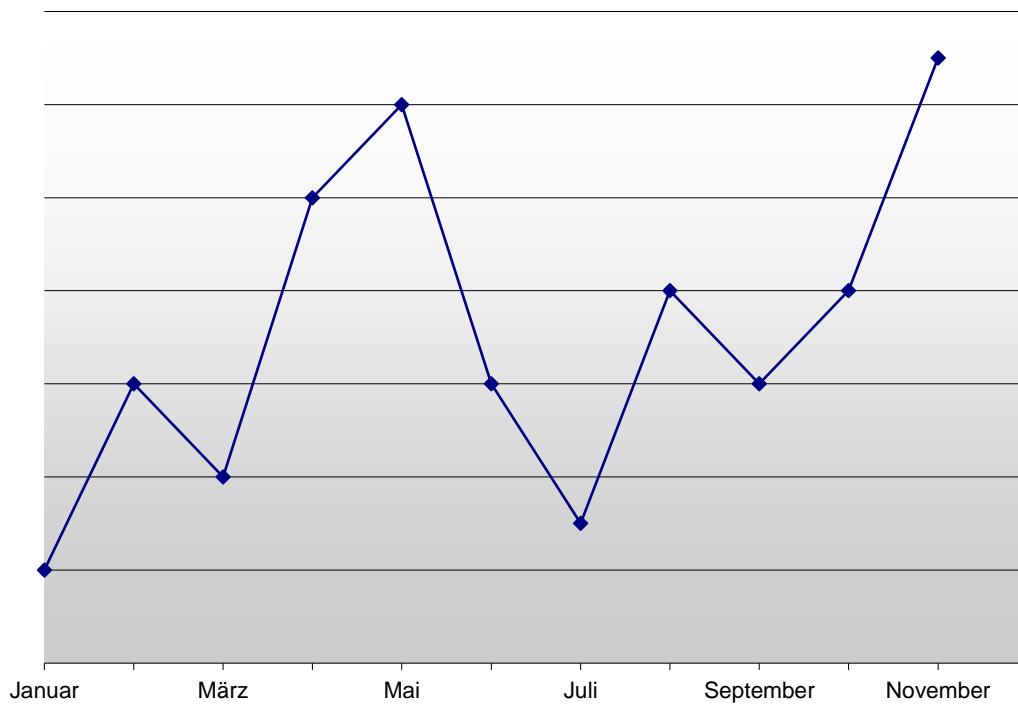

Herausgeber:

Stadtverwaltung Görlitz, Amt für öffentliche Ordnung, Kommunale Statistikstelle
Postfach 300131, 02806 Görlitz (Postanschrift)

Telefon: 0 35 81 - 67 15 13

Zeichenerklärung für statistische Auskünfte

-	Nichts vorhanden (genau Null)
0	Weniger als die Hälfte von 1 in der letzten besetzten Stelle, jedoch mehr als nichts
...	Angabe fällt später an
/	Zahlenwert nicht sicher genug
.	Zahlenwert unbekannt oder geheim zu halten
x	Tabellenfach gesperrt, weil Aussage nicht sinnvoll
()	Aussagewert ist eingeschränkt, da der Zahlenwert statistisch relativ unsicher ist
davon	Summe der Einzelpositionen ergibt Gesamtsumme (Aufgliederung)
darunter	nur ausgewählte Einzelpositionen (Ausgliederung)

Feststellung der amtlichen Einwohnerzahl

Kommt nach einer gesetzlichen Vorschrift der Einwohnerzahl eine rechtliche Bedeutung zu, ist die vom Statistischen Landesamt des Freistaates Sachsen zum 30. Juni des Vorjahres fortgeschriebene Einwohnerzahl maßgebend, soweit nichts anderes bestimmt ist (§ 125 Gemeindeordnung für den Freistaat Sachsen). Die Feststellung und Veröffentlichung der amtlichen Einwohnerzahl vom Statistischen Landesamt erfolgt mit einem Nachlauf von ca. einem halben Jahr.

Die amtlichen Bevölkerungszahlen werden vom Statistischen Landesamt des Freistaates Sachsen auf der Grundlage der Fortschreibung herausgegeben. Die laufende Fortschreibung der Bevölkerung erfolgt nach den Ergebnissen der Statistik der natürlichen Bevölkerungsbewegung (Geburten, Sterbefälle) und der räumlichen Bevölkerungsbewegung (Zuzüge, Fortzüge). Basis der jetzigen Fortschreibung ist die am 09.05.2011 (Zensus) nachgewiesene Bevölkerung. Neben Geburten, Sterbefällen, Zu- und Fortzügen werden bei der Bevölkerungsfortschreibung Bestandsänderungen auf Grund von nachgereichten Meldungen der Standes- und Meldeämter berücksichtigt.

Um kurzfristig und somit aktuell Informationen über die Bevölkerungsentwicklung in der Stadt und in den einzelnen Stadt- und Ortsteilen zu erhalten, werden als vorläufige Daten Informationen aus dem Melderegister verwendet. Dabei zählen als Bevölkerung alle Personen, die im betreffenden Gebiet ihre alleinige Wohnung bzw. ihre Hauptwohnung im Sinne von § 12 Melderechtsrahmengesetz haben. Zu den Einwohnern (mitunter auch wohnberechtigte Bevölkerung genannt) zählen alle Personen, die im betreffenden Gebiet mit Haupt- oder Nebenwohnsitz gemeldet sind. Eine Bestandsfortschreibung über die natürliche und räumliche Bevölkerungsbewegung führt nicht zum Bevölkerungsbestand des nachfolgenden Zeitpunktes. Die genannten Datenquellen (Statistisches Landesamt, Einwohnermelderegister) können zu unterschiedlichen Zahlenwerten führen.

Datenschutz

Gemäß § 16 Abs. 1 Bundesstatistikgesetz sind Einzelangaben über persönliche und sachliche Verhältnisse von Auskunftspflichtigen geheim zu halten. Diesem Grundprinzip folgend, ist ein Ausweis von Einzelfällen, d.h. Tabellenwerte „1“ und „2“ nicht zulässig.

Im Datenmaterial auftretende Einzelfälle können entweder durch geeignete Verfahren statistisch ausgeglichen werden, so dass keine Rückschlüsse auf Einzelangaben gezogen werden können, oder sie dürfen nicht veröffentlicht werden.

Diese Prinzipien gelten sowohl für Veröffentlichungen als auch für die Weitergabe von Auswertungsergebnissen innerhalb der Stadtverwaltung.

Geheimhaltung bedeutet inhaltlich, dass der Einzelne vor der Offenlegung seiner persönlichen und sachlichen Verhältnisse geschützt wird. Dies gilt für Personen und Haushalte ebenso wie für wirtschaftliche Einheiten. Die Zurverfügungstellung (also Veröffentlichung, Übermittlung) von Einzelangaben ist daher nur dann statthaft, wenn die Daten so anonymisiert sind, dass der Einzelne (Befragte, Betroffene) nicht identifiziert werden kann.

Kleinräumige Arbeitsmarktdaten

Die kleinräumigen Arbeitsmarktdaten erhält die Stadt Görlitz auf Grund eines abgeschlossenen Vertrages von der Bundesagentur für Arbeit.

Zunächst wurden jedoch alle bisher in der Bundesrepublik Deutschland geschlossenen Verträge durch die Bundesagentur für Arbeit zum 31.12.2017 gekündigt, da die zur Sicherung der statistischen Geheimhaltung erforderlichen neuen Vertragsbedingungen sich im Rahmen der bestehenden Verträge nicht umsetzen lassen. Auch wenn die neuen Vorgaben für die Größe der Stadtviertel unvermeidlich eine gewisse Einschränkung des Informationsgehalts der Daten mit sich bringen, ist doch die Beschränkung der Datenübermittlung auf anonymisierte Daten – auch nach Auffassung der Bundesregierung – unerlässlich. Das neue Vertragsangebot ist der einzig akzeptable Weg verlässlicher und rechtssicherer Datenübermittlung in der Zukunft.

In Vorbereitung des neuen Vertragsabschlusses war es erforderlich, kleinräumige Gebiete innerhalb der Stadt neu zu bilden. Die vorhandenen Stadtteile konnten so in kleinere Gebiete eingeteilt werden. Bedingung war jedoch, dass die „Stadtviertel“ (Statistische Bezirke/Distrikte/Stadtteile) eine Mindestgröße von 1000 Einwohner aufweisen müssen.

Der neu abgeschlossene Vertrag zwischen der Bundesagentur für Arbeit und der Kommunalen Statistikstelle der Stadt Görlitz regelt die Übermittlung statistischer Arbeitsmarktdaten auf Grundlage der gelieferten kleinräumigen Gebietsgliederung.

Die anonymisierten (d.h. keine Zellbesetzungen unter zehn) und nach kleinräumigen Gebietseinheiten aggregierten Arbeitsmarktdaten umfassen den Bestand an sozialversicherungspflichtigen und geringfügigen Beschäftigten (sechs Monate Wartezeit), den Bestand Arbeitslose (ohne Wartezeit), den Bestand Arbeitslosengeldempfänger nach dem SGB III (zwei Monate Wartezeit) und den Bestand Leistungsberechtigte und Bedarfsgemeinschaften nach SGB II (drei Monate Wartezeit).

Die Arbeitsmarktdaten in kleinräumiger Gliederung dürfen gemäß § 10 des Vertrages für statistische und planerische Zwecke verwendet werden.

Die Übermittlung, Veröffentlichung und Präsentation von Daten und statistischen Ergebnissen ist nur unter Anwendung der geltenden Geheimhaltungs- und Datenschutzregeln zulässig. Ein Abgleich mit Datenbeständen anderer kommunaler Stellen (Meldeämter, Wohngeldstellen) zu anderen als statistischen und planerischen Zwecken ist nicht gestattet (Rückspielverbot).

Bei jeder Übermittlung, Veröffentlichung oder Präsentation von statistischen Ergebnissen aus Arbeitsmarktdaten in kleinräumiger Gliederung muss als Quelle "Statistik der Bundesagentur für Arbeit" angegeben werden. Bei der Übermittlung von statistischen Ergebnissen an Dritte ist auf das Erfordernis der Quellenangabe bei Veröffentlichungen hinzuweisen.

In diesem Bericht werden die Arbeitsmarktdaten (Punkt 2. und 3.) nach den Stadt-/Ortsteilen ausgewiesen. In einem 4. Punkt werden erstmalig kleinräumige Arbeitsmarktdaten ausgewiesen.

Die kleinräumigen Arbeitsmarktdaten werden für 4 Stadtviertel in Königshufen, für 2 Stadtviertel in der Historischen Altstadt, für 8 Stadtviertel in der Innenstadt, für 3 Stadtviertel in Rauschwalde, für 2 Stadtviertel in Biesnitz, für 4 Stadtviertel in der Südstadt und für 3 Stadtviertel in Weinhübel zur Verfügung gestellt werden.

Angaben für die einzelnen Ortsteile sind nicht möglich. Die Ortsteile Ludwigsdorf, Ober-Neundorf und der Stadtteil Klingewalde sind zu einem Gebiet zusammengefasst und sind mit LU-ON-KL gekennzeichnet. Die Ortsteile Hagenwerder, Tauchritz, Schlauroth, Kunnerwitz und Klein Neundorf bilden ein weiteres Auswertungsgebiet und werden gekennzeichnet mit HA-TA-SC-KU-KN.

1. Bevölkerungsentwicklung in den Stadt-/Ortsteilen der Stadt Görlitz

Stadt-/Ortsteil	Bevölkerung am				Bevölkerungszu- bzw. -abnahme (-)					
	30.06.2023	30.06.2022	30.06.2021	30.06.2020	zum 30.06.2022		zum 30.06.2021		zum 30.06.2020	
	Personen				absolut	Prozent	absolut	Prozent	absolut	Prozent
Biesnitz	3.839	3.863	3.913	3.945	-24	-0,62	-74	-1,89	-106	-2,69
Hagenwerder	943	891	873	828	52	5,84	70	8,02	115	13,89
Hist. Altstadt	2.536	2.557	2.538	2.587	-21	-0,82	-2	-0,08	-51	-1,97
Innenstadt	17.582	17.397	16.677	16.740	185	1,06	905	5,43	842	5,03
Klein Neundorf	136	146	143	139	-10	-6,85	-7	-4,90	-3	-2,16
Klingewalde	611	615	616	625	-4	-0,65	-5	-0,81	-14	-2,24
Königshufen	7.406	7.366	7.350	7.388	40	0,54	56	0,76	18	0,24
Kunnerwitz	523	527	532	535	-4	-0,76	-9	-1,69	-12	-2,24
Ludwigsdorf	765	761	757	756	4	0,53	8	1,06	9	1,19
Nikolaivorstadt	1.673	1.724	1.683	1.658	-51	-2,96	-10	-0,59	15	0,90
Ober-Neundorf	269	272	267	264	-3	-1,10	2	0,75	5	1,89
Rauschwalde	5.675	5.715	5.675	5.768	-40	-0,70	0	0,00	-93	-1,61
Schlauroth	410	408	398	410	2	0,49	12	3,02	-	-
Südstadt	9.140	9.160	9.027	9.126	-20	-0,22	113	1,25	14	0,15
Tauchritz	194	196	193	192	-2	-1,02	1	0,52	2	1,04
Weinhübel	4.985	4.995	5.116	5.166	-10	-0,20	-131	-2,56	-181	-3,50
Görlitz insgesamt	56.687	56.593	55.758	56.127	94	0,17	929	1,67	560	1,00

Quelle: Kommunale Statistikstelle/Einwohnermelderegister

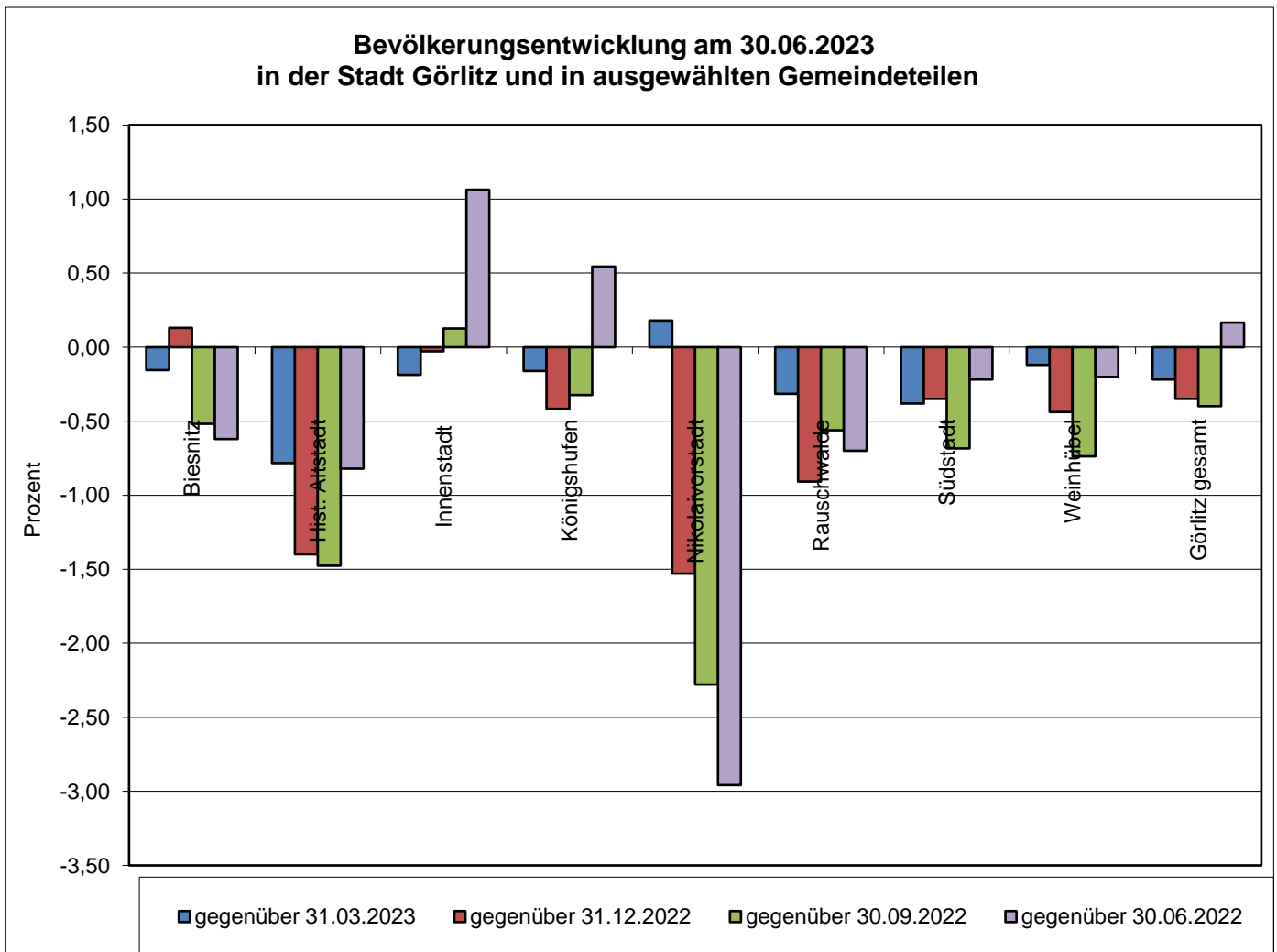

Quelle: Kommunale Statistikstelle

**Bevölkerungsentwicklung am 30.06.2023
in ausgewählten Gemeindeteilen gegenüber dem Vergleichszeitpunkt in
den Jahren 2017 bis 2022**

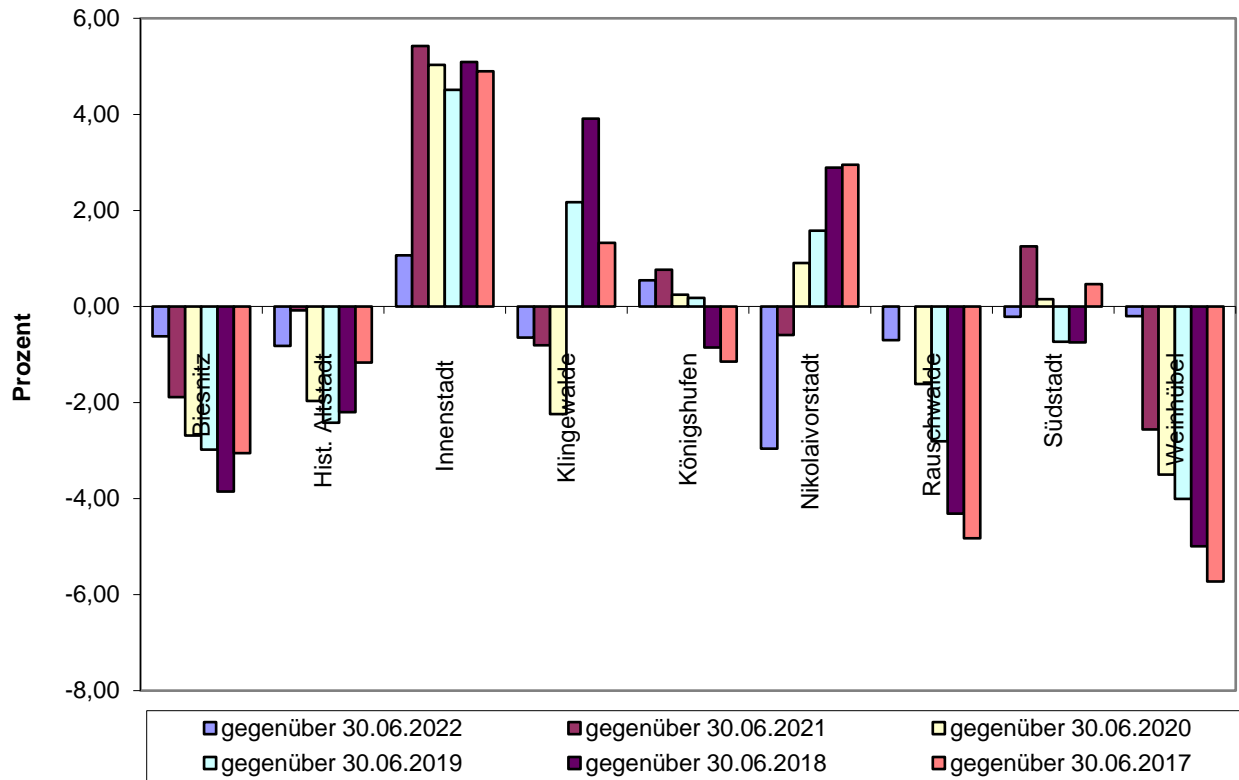

Quelle: Kommunale Statistikstelle

**Bevölkerungsentwicklung am 30.06.2023 in den Ortsteilen
der Stadt Görlitz gegenüber dem Vergleichszeitpunkt
in den Jahren 2017 bis 2022**

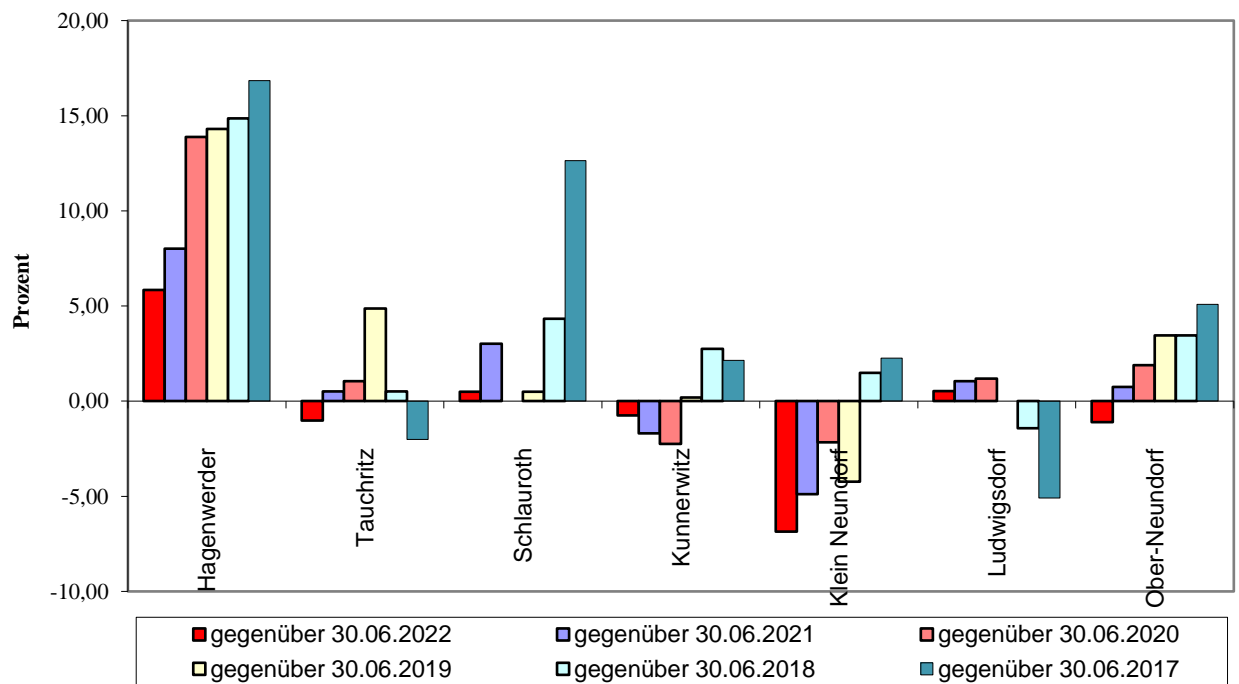

Quelle: Kommunale Statistikstelle

2. Arbeitsmarktdaten der Stadt Görlitz nach Stadt- und Ortsteilen

2.1 Arbeitslose und Bevölkerung am 30.06.2023, 31.12.2022 und am 30.06.2022

Stadt-/Ortsteil/Stadt		Arbeitslose SGB II +SGB III am ...	Bevölkerung am ...	Erwerbsfähige (15 Jahre bis unter 65 Jahre) am ...	Anteil der Arbeitslosen an der Bevölkerung insgesamt am ...	Anteil der Arbeitslosen an den Erwerbs- fähigen am ...
		Personen	Personen	Personen	Prozent	Prozent
Biesnitz	30.06.2023	61	3.839	2.110	1,59	2,89
	31.12.2022	60	3.834	2.115	1,56	2,84
	30.06.2022	62	3.863	2.124	1,60	2,92
Historische Altstadt	30.06.2023	194	2.536	1.847	7,65	10,50
	31.12.2022	181	2.572	1.886	7,04	9,60
	30.06.2022	153	2.557	1.864	5,98	8,21
Innenstadt	30.06.2023	1.587	17.582	11.446	9,03	13,87
	31.12.2022	1.453	17.587	11.439	8,26	12,70
	30.06.2022	1.342	17.397	11.384	7,71	11,79
Königshufen	30.06.2023	419	7.406	3.438	5,66	12,19
	31.12.2022	410	7.437	3.515	5,51	11,66
	30.06.2022	398	7.366	3.446	5,40	11,55
Nikolaivorstadt	30.06.2023	108	1.673	1.100	6,46	9,82
	31.12.2022	97	1.699	1.118	5,71	8,68
	30.06.2022	86	1.724	1.137	4,99	7,56
Rauschwalde	30.06.2023	188	5.675	2.696	3,31	6,97
	31.12.2022	189	5.727	2.738	3,30	6,90
	30.06.2022	177	5.715	2.702	3,10	6,55
Südstadt	30.06.2023	629	9.140	5.343	6,88	11,77
	31.12.2022	609	9.172	5.351	6,64	11,38
	30.06.2022	535	9.160	5.340	5,84	10,02
Weinhübel	30.06.2023	256	4.985	2.393	5,14	10,70
	31.12.2022	251	5.007	2.396	5,01	10,48
	30.06.2022	238	4.995	2.354	4,76	10,11
HA-TA-SC-KU-KN ¹⁾	30.06.2023	69	2.206	1.227	3,13	5,62
	31.12.2022	74	2.189	1.231	3,38	6,01
	30.06.2022	63	2.168	1.212	2,91	5,20
LU-ON-KL ¹⁾	30.06.2023	37	1.645	984	2,25	3,76
	31.12.2022	41	1.662	1.007	2,47	4,07
	30.06.2022	40	1.648	1.002	2,43	3,99
Görlitz insgesamt	30.06.2023	3.550	56.687	32.584	6,26	10,89
	31.12.2022	3.368	56.886	32.796	5,92	10,27
	30.06.2022	3.101	56.593	32.565	5,48	9,52

1) siehe Vorbemerkungen Arbeitsmarkt (Seite 3)

Quelle: Statistik der Bundesagentur für Arbeit; Kommunale Statistikstelle/Einwohnermelderegister

Anteile der Arbeitslosen an der Bevölkerung insgesamt nach Stadt-/Ortsteilen

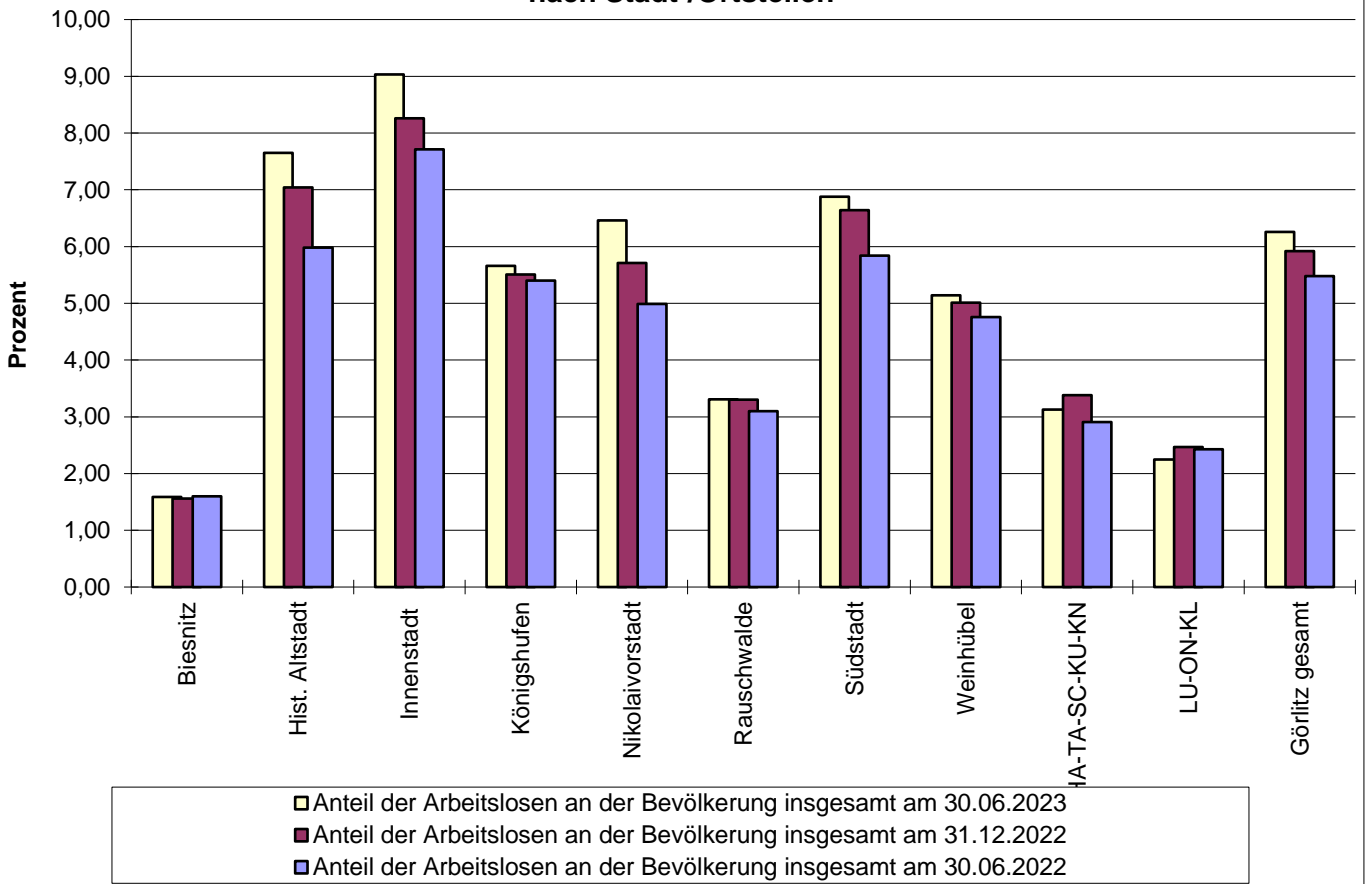

Anteile der Arbeitslosen an der Bevölkerung im erwerbsfähigen Alter nach Stadt-/Ortsteilen

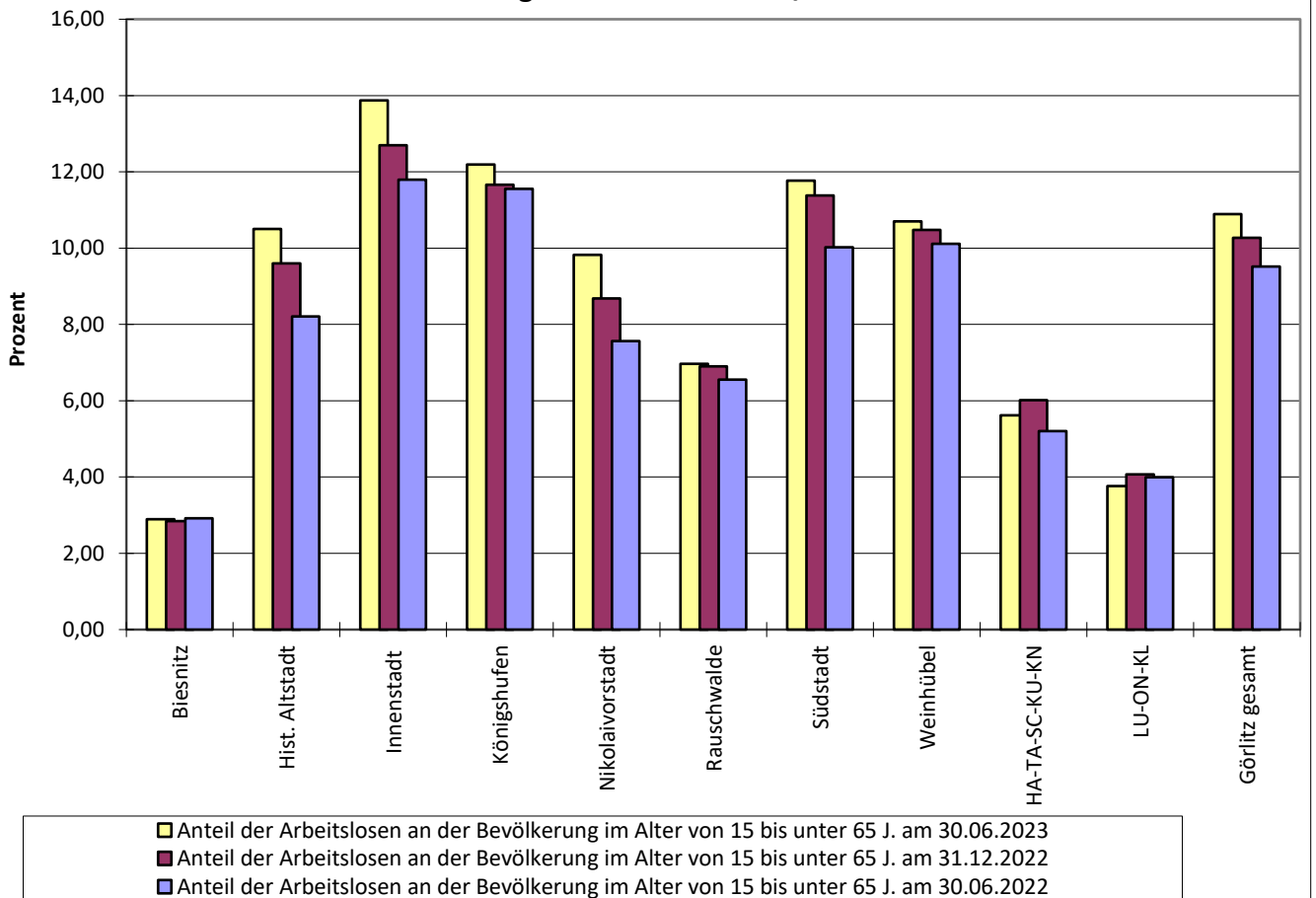

2.2 Arbeitslose nach Stadt-/Ortsteilen, nach Geschlecht und nach Gruppenmerkmalen im Juni 2023

Stadtteile/Ortsteile/ Stadt	Arbeitslose insgesamt im Juni 2023 nach verschiedenen Merkmalsgruppen						
	insgesamt	davon		davon		davon	
		männlich	weiblich	SGB II	SGB III	Deutsche	Ausländer
Personen							
Biesnitz	61	36	25	14	47	58	.
Historische Altstadt	194	113	81	150	44	130	64
Innenstadt	1.587	859	728	1.266	321	1.000	587
Königshufen	419	228	191	299	120	326	93
Nikolaivorstadt	108	74	34	81	27	88	20
Rauschwalde	188	107	81	124	64	175	13
Südstadt	629	325	304	488	141	467	162
Weinhübel	256	127	129	204	52	217	39
HA-TA-SC-KU-KN ¹⁾	69	36	33	36	33	56	13
LU-ON-KL ¹⁾	37	20	17	16	21	33	.
Görlitz insgesamt	3.550	1.927	1.623	2.679	871	2.552	998

Stadtteile/Ortsteile/ Stadt	Arbeitslose insgesamt im Juni 2023 nach verschiedenen Merkmalsgruppen					
	unter 25 Jahre	25 bis unter 35 Jahre	35 bis unter 45 Jahre	45 bis unter 55 Jahre	über 55 Jahre	Ohne Beruf ²⁾
	Personen					
Biesnitz	.	.	10	14	34	10
Historische Altstadt	17	38	51	33	55	96
Innenstadt	139	311	422	349	366	839
Königshufen	26	48	94	87	164	151
Nikolaivorstadt	10	18	29	19	32	48
Rauschwalde	.	.	37	33	97	53
Südstadt	59	102	162	112	194	293
Weinhübel	12	29	44	50	121	82
HA-TA-SC-KU-KN ¹⁾	.	.	13	.	36	22
LU-ON-KL ¹⁾	.	.	12	.	17	.
Görlitz insgesamt	272	578	875	709	1116	1.603

Stadtteile/Ortsteile/ Stadt	Arbeitslose insgesamt im Juni 2023 nach verschiedenen Merkmalsgruppen					
	mit Berufsaus- bildung	mit akade- mischer Ausbildung	ohne Schul- abschluss	mit Haupt- schulab- schluss	mit mittlerer Reife	mit Abitur
	Personen					
Biesnitz	39	12	.	.	31	16
Historische Altstadt	75	21	52	36	55	46
Innenstadt	634	96	464	399	389	264
Königshufen	251	15	87	100	167	48
Nikolaivorstadt	51	.	25	30	34	18
Rauschwalde	123	.	32	62	72	13
Südstadt	297	34	160	169	183	103
Weinhübel	165	.	55	80	93	21
HA-TA-SC-KU-KN ¹⁾	44	.	.	16	31	.
LU-ON-KL ¹⁾	27	.	.	11	15	.
Görlitz insgesamt	1.706	208	888	913	1.071	543

Quelle: Statistik der Bundesagentur für Arbeit

1) siehe Vorbemerkungen Arbeitsmarkt (Seite 3)

2) ohne abgeschlossene Berufsausbildung

2.3 Arbeitslose nach Stadt-/Ortsteilen und nach Gruppenmerkmalen von Juni 2018 bis Juni 2023

Stadtteile/Ortsteile/ Stadt	Arbeitslose insgesamt					
	Juni 2023	Juni 2022	Juni 2021	Juni 2020	Juni 2019	Juni 2018
	Personen					
Biesnitz	61	62	73	60	60	73
Historische Altstadt	194	153	158	157	157	158
Innenstadt	1.587	1.342	1.379	1.503	1.466	1480
Königshufen	419	398	407	415	378	446
Nikolaivorstadt	108	86	104	99	77	91
Rauschwalde	188	177	185	190	173	202
Südstadt	629	535	556	629	567	618
Weinhübel	256	238	283	296	256	302
HA-TA-SC-KU-KN ¹⁾	69	63	65	64	63	71
LU-ON-KL ¹⁾	37	40	43	35	29	34
Görlitz insgesamt	3.550	3.101	3.257	3.460	3.234	3.510

Stadtteile/Ortsteile/ Stadt	Arbeitslose nach SGB III					
	Juni 2023	Juni 2022	Juni 2021	Juni 2020	Juni 2019	Juni 2018
	Personen					
Biesnitz	47	44	51	38	38	46
Historische Altstadt	44	42	50	57	53	29
Innenstadt	321	302	296	389	334	276
Königshufen	120	120	109	113	87	98
Nikolaivorstadt	27	26	31	27	23	22
Rauschwalde	64	68	72	58	48	57
Südstadt	141	144	132	191	141	132
Weinhübel	52	72	70	74	39	55
HA-TA-SC-KU-KN ¹⁾	33	31	32	37	27	33
LU-ON-KL ¹⁾	21	28	27	23	18	19
Görlitz insgesamt	871	881	870	1011	811	780

Stadtteile/Ortsteile/ Stadt	Arbeitslose nach SGB II					
	Juni 2023	Juni 2022	Juni 2021	Juni 2020	Juni 2019	Juni 2018
	Personen					
Biesnitz	14	18	22	22	22	27
Historische Altstadt	150	111	108	100	104	129
Innenstadt	1.266	1.040	1.083	1114	1132	1204
Königshufen	299	278	298	302	291	348
Nikolaivorstadt	81	60	73	72	54	69
Rauschwalde	124	109	113	132	125	145
Südstadt	488	391	424	438	426	486
Weinhübel	204	166	213	222	217	247
HA-TA-SC-KU-KN ¹⁾	36	32	33	27	36	38
LU-ON-KL ¹⁾	16	12	16	12	11	15
Görlitz insgesamt	2.679	2.220	2.387	2.449	2.423	2.730

Quelle: Statistik der Bundesagentur für Arbeit

1) siehe Vorbemerkungen Arbeitsmarkt (Seite 3)

2.4 Sozialversicherungspflichtig Beschäftigte am Wohnort Görlitz im Dezember 2022

Stadt-/Ortsteil Stadt	Bestand an Sozialversicherungspflichtig Beschäftigten am Wohnort Görlitz im Dezember 2022				
	Insgesamt	davon		darunter	
		männlich	weiblich	Deutsche	Ausländer
Personen					
Biesnitz	1.378	634	744	1.326	52
Historische Altstadt	1.068	566	502	896	172
Innenstadt	6.327	3.323	3.004	4.841	1.486
Königshufen	2.091	1.069	1.022	1.828	263
Nikolaivorstadt	747	373	374	672	75
Rauschwalde	1.821	902	919	1.747	74
Südstadt	3.216	1.626	1.590	2.799	417
Weinhübel	1.474	776	698	1.341	133
HA-TA-SC-KU-KN ¹⁾	761	379	382	691	70
LU-ON-KL ¹⁾	675	330	345	661	14
Görlitz insgesamt	19.586	9.996	9.590	16.827	2.759

Stadt-/Ortsteil Stadt	Bestand an Sozialversicherungspflichtig Beschäftigten am Wohnort Görlitz im Dezember 2022 im Alter von ... bis unter ... Jahre				
	unter 25	25 - 35	35 - 45	45 - 55	55 Jahre und älter
	Personen				
Biesnitz	98	110	289	381	500
Historische Altstadt	118	274	259	225	192
Innenstadt	729	1.537	1.790	1.257	1.014
Königshufen	118	274	259	225	192
Nikolaivorstadt	49	138	178	190	192
Rauschwalde	185	229	419	451	537
Südstadt	331	675	813	660	737
Weinhübel	111	231	347	345	440
HA-TA-SC-KU-KN ¹⁾	51	101	197	176	236
LU-ON-KL ¹⁾	49	61	176	172	217
Görlitz insgesamt	1.944	3.679	5.065	4.240	4.658

Stadt-/Ortsteil Stadt	Bestand an Sozialversicherungspflichtig Beschäftigten am Wohnort Görlitz im Dezember 2022			
	ohne abge- schlossenen Berufs- abschluss	mit anerkanntem Berufsab- schluss	mit akademi- schen Abschluss	ausschließlich geringfügig Beschäftigte insgesamt
	Personen			
Biesnitz	89	873	351	123
Historische Altstadt	104	592	304	121
Innenstadt	711	3.783	1.362	613
Königshufen	213	1.538	194	232
Nikolaivorstadt	45	471	189	52
Rauschwalde	172	1.325	222	179
Südstadt	298	2.137	572	282
Weinhübel	123	1.095	168	173
HA-TA-SC-KU-KN ¹⁾	52	546	117	78
LU-ON-KL ¹⁾	39	512	90	50
Görlitz insgesamt	1.849	12.887	3.576	1.908

Quelle: Statistik der Bundesagentur für Arbeit

¹⁾ siehe Vorbemerkungen Arbeitsmarkt (Seite 3)

Sozialversicherungspflichtig Beschäftigte am Wohnort Görlitz im Dezember 2022 nach Altersgruppen

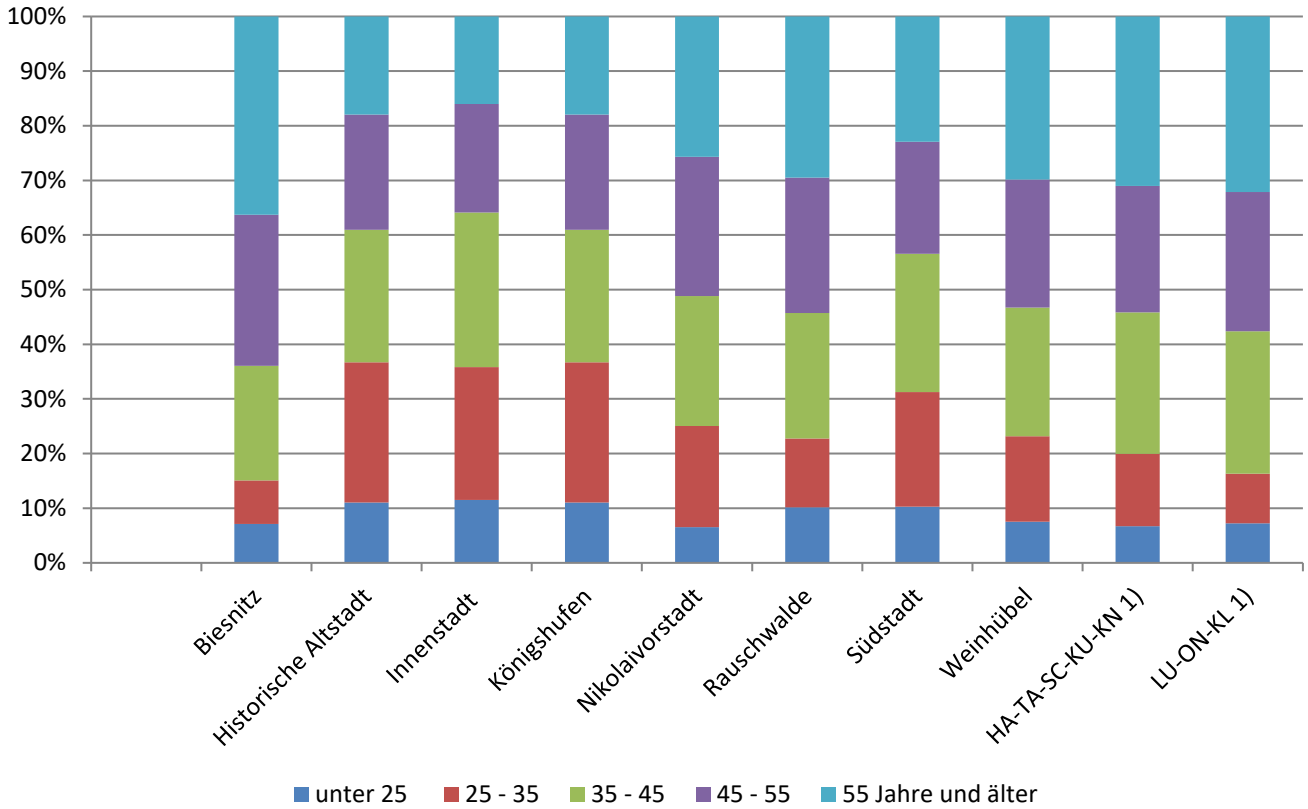

Anteil der Sozialversicherungspflichtig Beschäftigten an der jeweiligen Bevölkerungsgruppe im Dezember 2022 nach Altersgruppen

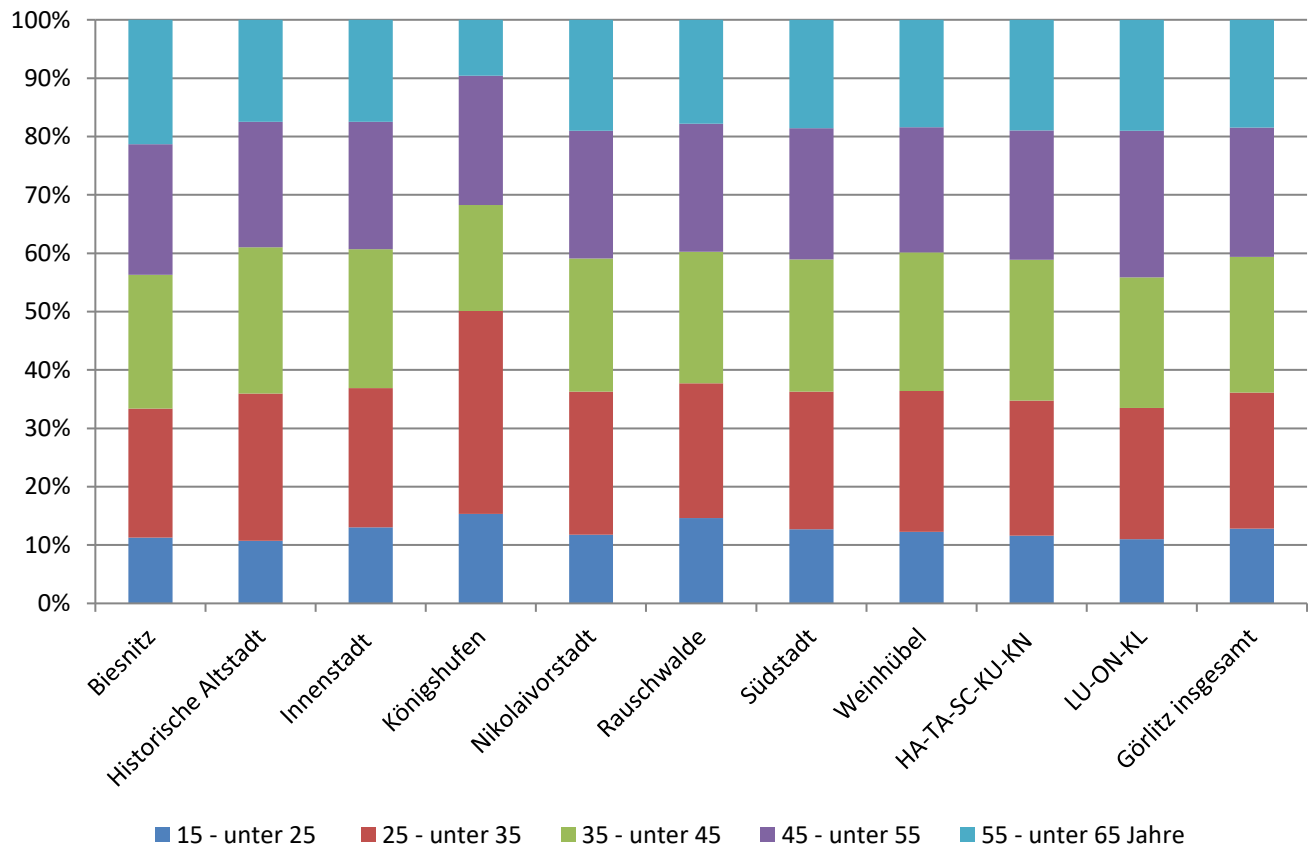

Quelle: Kommunale Statistikstelle

2.5 Entwicklung der Sozialversicherungspflichtig Beschäftigten 2017 bis 2022

Stadt-/Ortsteil Stadt	Bestand an Sozialversicherungspflichtig Beschäftigten am Wohnort Görlitz am ...					
	31.12.2022	31.12.2021	31.12.2020	31.12.2019	31.12.2018	31.12.2017
	Personen					
Biesnitz	1.378	1.383	1.414	1.451	1.461	1.484
Historische Altstadt	1.068	1.087	1.074	1.026	1.006	1.007
Innenstadt	6.327	6.174	5.990	5.775	5.525	5.333
Königshufen	2.091	2.120	2.078	2.106	2.080	2.160
Nikolaivorstadt	747	736	717	700	687	668
Rauschwalde	1.821	1.802	1.788	1.820	1.797	1.759
Südstadt	3.216	3.195	3.151	3.125	3.116	3.052
Weinhübel	1.474	1.431	1.464	1.417	1.433	1.411
HA-TA-SC-KU-KN ¹⁾	761	762	754	744	741	729
LU-ON-KL ¹⁾	675	672	708	717	714	679
Görlitz insgesamt	19.586	19.386	19.160	18.907	18.585	18.410

Quelle: Statistik der Bundesagentur für Arbeit

1) siehe Vorbemerkungen Arbeitsmarkt (Seite 3)

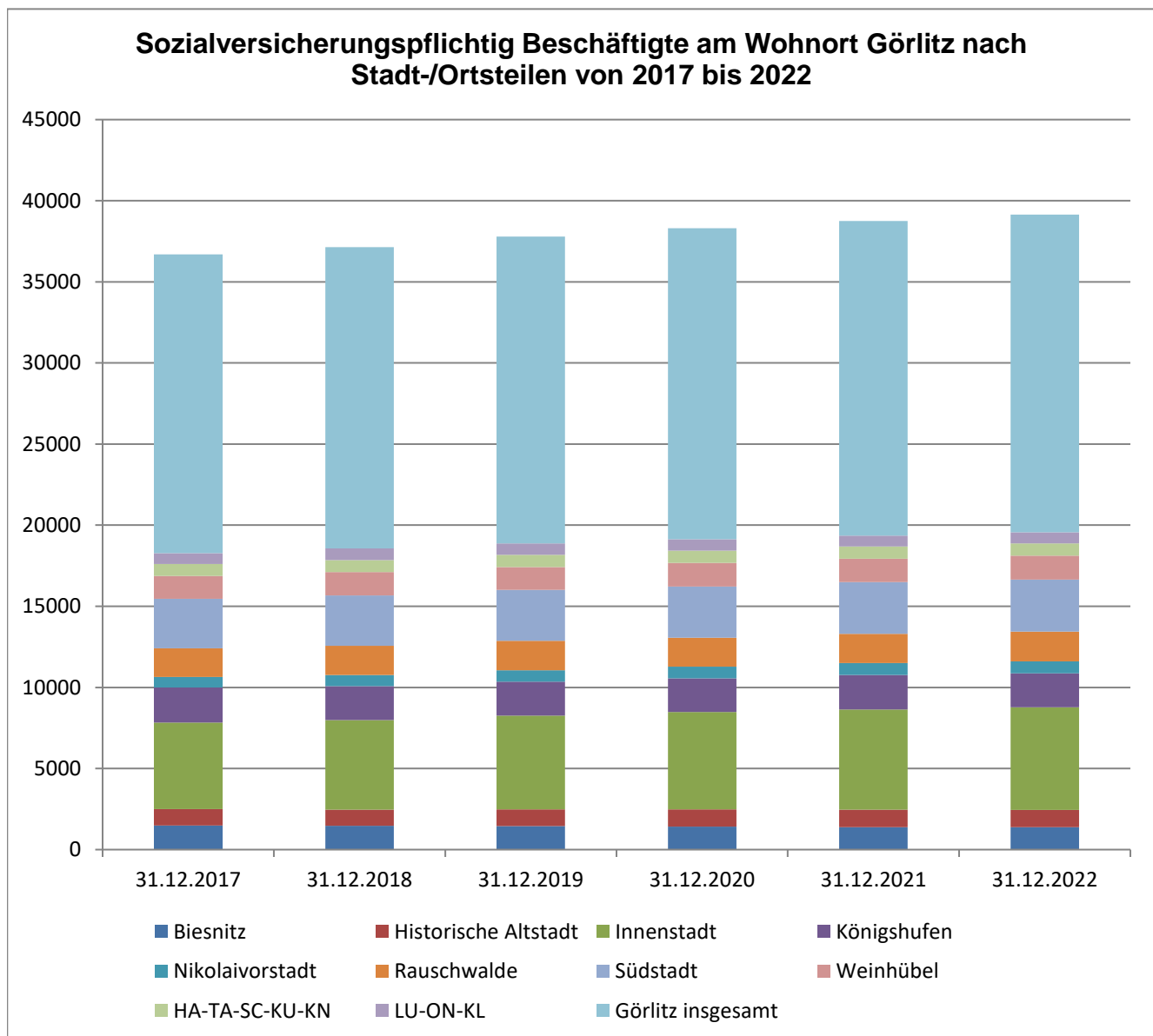

Quelle: Kommunale Statistikstelle

2.6 Geringfügig entlohnte Beschäftigte am Arbeitsort Görlitz

Geringfügig entlohnte Beschäftigte am Stichtag ...	Geringfügig entlohnte Beschäftigte am Arbeitsort insgesamt	ausschließlich Geringfügig entlohnte Beschäftigte	im Nebenjob Geringfügig entlohnte Beschäftigte
30. Juni 2013	2.978	2.196	782
30. Juni 2014	2.893	2.275	618
30. Juni 2015	2.806	2.201	605
30. Juni 2016	2.975	2.292	683
30. Juni 2017	2.911	2.199	712
30. Juni 2018	3.119	2.425	694
30. Juni 2019	2.975	2.262	713
30. Juni 2020	2.635	1.932	703
30. Juni 2021	2.756	1.971	785
30. Juni 2022	2.753	1.941	812

Quelle: Statistik der Bundesagentur für Arbeit

2.7 Geringfügig entlohnte Beschäftigte am Wohnort Görlitz

Geringfügig entlohnte Beschäftigte am Stichtag ...	Geringfügig entlohnte Beschäftigte am Wohnort insgesamt	ausschließlich Geringfügig entlohnte Beschäftigte	im Nebenjob Geringfügig entlohnte Beschäftigte
30. Juni 2013	3.063	2.236	827
30. Juni 2014	3.038	2.395	643
30. Juni 2015	2.894	2.261	633
30. Juni 2016	3.008	2.311	697
30. Juni 2017	2.946	2.208	738
30. Juni 2018	2.887	2.169	718
30. Juni 2019	2.868	2.132	736
30. Juni 2020	2.597	1.891	706
30. Juni 2021	2.701	1.888	813
30. Juni 2022	2.726	1.892	834

Quelle: Statistik der Bundesagentur für Arbeit

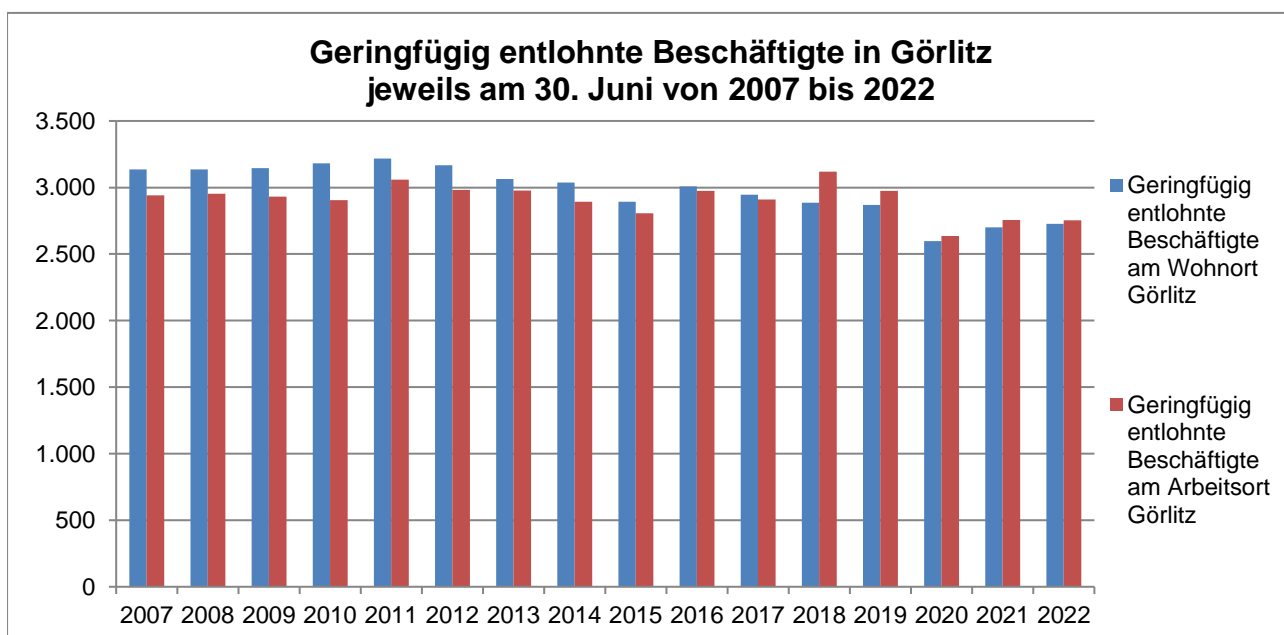

Quelle: Kommunale Statistikstelle

3. Statistik der Grundsicherung für Arbeitsuchende nach dem SGB II

3.1 Auswertung über SGB-Leistungen im März 2023

Stadt-/Ortsteil Stadt	Bedarfsgemeinschaften (BG) im März 2023				Bedarfs- gemein- schaften mit Zahlungs- anspruch Gesamtregel- leistung	Bedarfs- gemein- schaften mit Zahlungs- anspruch auf Kosten der Unterkunft
	Insgesamt	davon				
		mit 1 Person	mit 2 Personen	mit 3 und mehr Personen		
Anzahl						
Biesnitz	29	14	.	.	29	28
Historische Altstadt	218	166	34	18	218	212
Innenstadt	1.750	912	349	489	1.749	1.728
Königshufen	452	307	78	67	451	439
Nikolaivorstadt	120	95	15	10	120	85
Rauschwalde	181	113	45	23	181	176
Südstadt	674	406	128	140	673	665
Weinhübel	298	193	72	33	298	295
HA-TA-SC-KU-KN ¹⁾	59	38	.	.	59	58
LU-ON-KL ¹⁾	16	10	.	.	16	14
Görlitz insgesamt	3.801	2.257	746	798	3.798	3.703

Quelle: Statistik der Bundesagentur für Arbeit

1) siehe Vorbemerkungen Arbeitsmarkt (Seite 3)

3.2 Entwicklung der Zahl der Bedarfsgemeinschaften von 2021 bis 2023

Stadt-/Ortsteil Stadt	Bedarfsgemeinschaften (BG) insgesamt					
	31.03.2023	31.12.2022	30.09.2022	30.06.2022	31.03.2022	31.03.2021
	Anzahl					
Biesnitz	29	25	29	28	26	34
Historische Altstadt	218	208	211	187	178	188
Innenstadt	1.750	1.728	1.749	1.591	1.563	1.692
Königshufen	452	450	455	429	421	459
Nikolaivorstadt	120	112	104	91	86	86
Rauschwalde	181	191	186	178	180	190
Südstadt	674	650	664	613	607	638
Weinhübel	298	297	293	277	284	331
HA-TA-SC-KU-KN ¹⁾	59	60	60	49	48	48
LU-ON-KL ¹⁾	16	16	24	19	18	26
Görlitz insgesamt	3.801	3.740	3.779	3.468	3.424	3.704

Quelle: Statistik der Bundesagentur für Arbeit

1) siehe Vorbemerkungen Arbeitsmarkt (Seite 3)

3.3 Bedarfsgemeinschaften nach weiteren Kennziffern im März 2023

Stadt-/Ortsteile/Stadt	Personen in Bedarfsgemeinschaften insgesamt im März 2023	darunter	Leistungsberechtigte insgesamt im März 2023	Regelleistungsberechtigte insgesamt im März 2023	davon	
		Kinder unter 18 Jahren insgesamt in Bedarfsgemeinschaften			Erwerbsfähige Leistungsberechtigte insgesamt	Nicht-erwerbsfähige Leistungsberechtigte insgesamt
Anzahl						
Biesnitz	59	20	59	56	40	16
Historische Altstadt	305	54	296	295	250	45
Innenstadt	3.566	1.292	3.373	3.288	2.349	939
Königshufen	724	190	667	648	529	119
Nikolaivorstadt	161	26	155	154	136	18
Rauschwalde	283	67	264	253	214	39
Südstadt	1.205	364	1.156	1.133	864	269
Weinhübel	454	93	435	427	359	68
HA-TA-SC-KU-KN ¹⁾	94	21	85	82	70	12
LU-ON-KL ¹⁾	28	.	25	24	20	.
Görlitz, Stadt	6.886	2.137	6.522	6.367	4.836	1.531

Quelle: Statistik der Bundesagentur für Arbeit

1) siehe Vorbemerkungen Arbeitsmarkt (Seite 3)

3.4 Bedarfsgemeinschaften nach weiteren Kennziffern im März 2022

Stadt-/Ortsteile/Stadt	Personen in Bedarfsgemeinschaften insgesamt im März 2022	darunter	Leistungsberechtigte insgesamt im März 2022	Regelleistungsberechtigte insgesamt im März 2022	davon	
		Kinder unter 18 Jahren insgesamt in Bedarfsgemeinschaften			Erwerbsfähige Leistungsberechtigte insgesamt	Nicht-erwerbsfähige Leistungsberechtigte insgesamt
Anzahl						
Biesnitz	42	11	38	38	32	.
Historische Altstadt	242	35	234	234	202	32
Innenstadt	3.093	1.073	2.890	2.810	2.065	745
Königshufen	651	159	600	585	493	92
Nikolaivorstadt	106	13	104	104	93	11
Rauschwalde	277	59	259	253	220	33
Südstadt	1.015	266	974	949	759	190
Weinhübel	441	90	425	417	348	69
HA-TA-SC-KU-KN ¹⁾	82	21	79	75	61	14
LU-ON-KL ¹⁾	31	.	29	28	23	.
Görlitz, Stadt	5.995	1.733	5.646	5.507	4.310	1.197

Quelle: Statistik der Bundesagentur für Arbeit

1) siehe Vorbemerkungen Arbeitsmarkt (Seite 3)

3.5 Entwicklung der Personenzahl in Bedarfsgemeinschaften von 2021 bis 2023

Stadt-/Ortsteil Stadt	Personen in Bedarfsgemeinschaften (BG) insgesamt					
	31.03.2023	31.12.2022	30.09.2022	30.06.2022	31.03.2022	31.03.2021
	Anzahl					
Biesnitz	59	50	53	47	42	61
Historische Altstadt	305	286	294	256	242	261
Innenstadt	3.566	3.518	3.530	3.174	3.093	3.326
Königshufen	724	722	722	670	651	738
Nikolaivorstadt	161	148	137	111	106	119
Rauschwalde	283	299	296	272	277	297
Südstadt	1.205	1.184	1.182	1.028	1.015	1.114
Weinhübel	454	457	452	418	441	507
HA-TA-SC-KU-KN ¹⁾	94	96	106	79	82	80
LU-ON-KL ¹⁾	28	26	50	32	31	45
Görlitz insgesamt	6.886	6.789	6.826	6.094	5.995	6.564

Quelle: Statistik der Bundesagentur für Arbeit

1) siehe Vorbemerkungen Arbeitsmarkt (Seite 3)

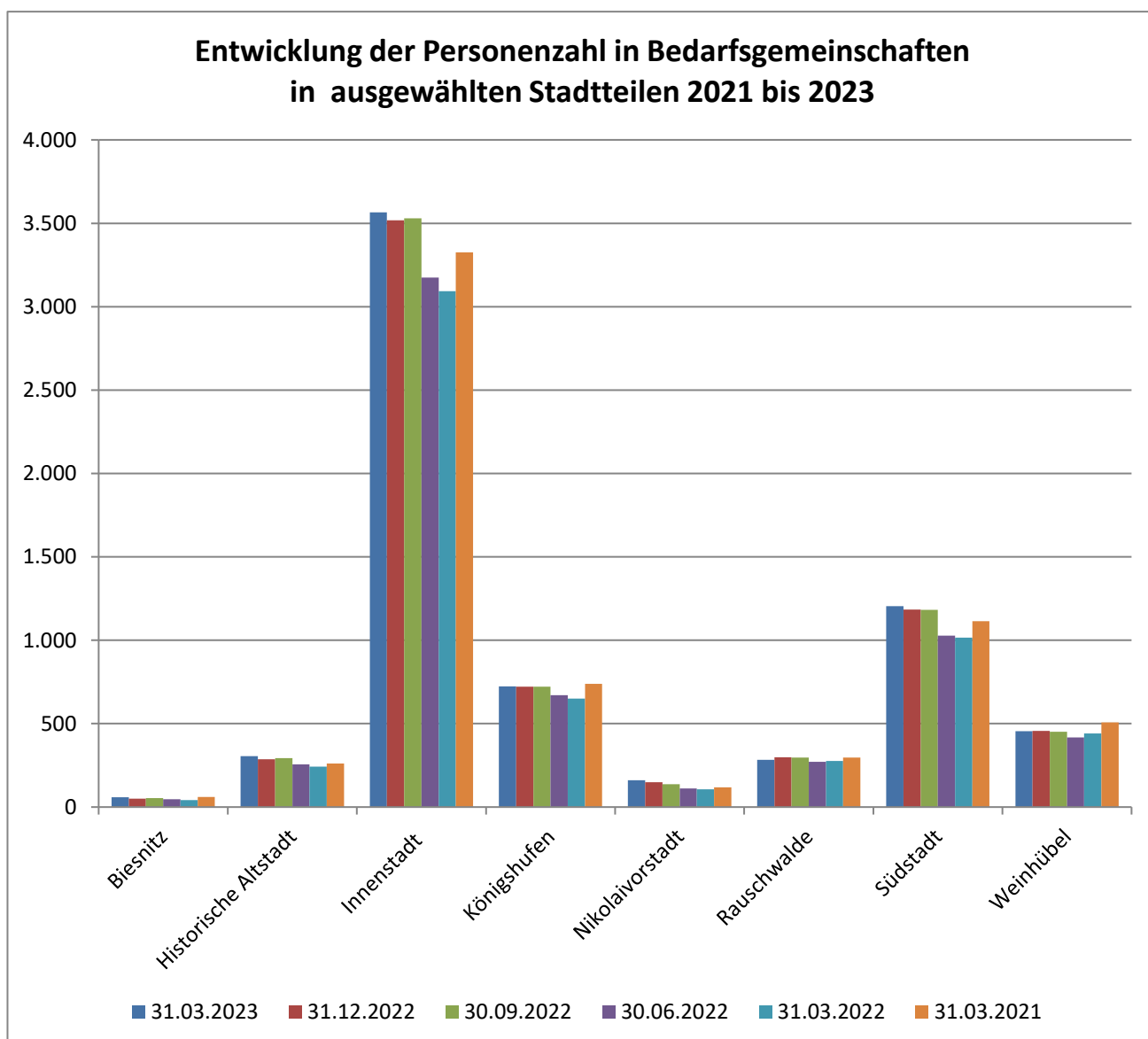

Quelle: Kommunale Statistikstelle

3.6 Erwerbsfähige Leistungsberechtigte nach Altersgruppen im März 2023

Stadt-/Ortsteile/Stadt	Erwerbsfähige Leistungsberechtigte im März 2023					
	Insgesamt	davon				
		im Alter von ... bis unter ... Jahre				
	unter 25	25 - 35	35 - 45	45 - 55	über 55	
Personen						
Biesnitz	40	.	.	.	10	.
Historische Altstadt	250	33	46	55	45	71
Innenstadt	2.349	425	440	608	439	437
Königshufen	529	51	71	126	95	186
Nikolaivorstadt	136	20	25	39	19	33
Rauschwalde	214	21	16	49	44	84
Südstadt	864	159	142	219	141	203
Weinhübel	359	32	42	66	74	145
HA-TA-SC-KU-KN ¹⁾	70	.	.	16	12	31
LU-ON-KL ¹⁾	20
Görlitz, Stadt	4.836	753	794	1.201	882	1.206

Quelle: Statistik der Bundesagentur für Arbeit

1) siehe Vorbemerkungen Arbeitsmarkt (Seite 3)

3.7 Erwerbsfähige Leistungsberechtigte nach Altersgruppen im März 2022

Stadt-/Ortsteile/Stadt	Erwerbsfähige Leistungsberechtigte im März 2022					
	Insgesamt	davon				
		im Alter von ... bis unter ... Jahre				
	unter 25	25 - 35	35 - 45	45 - 55	über 55	
Personen						
Biesnitz	32
Historische Altstadt	202	22	37	45	40	58
Innenstadt	2.065	363	404	488	372	438
Königshufen	493	47	61	115	81	189
Nikolaivorstadt	93	10	.	24	17	33
Rauschwalde	220	20	18	52	52	78
Südstadt	759	125	138	178	122	196
Weinhübel	348	25	48	60	78	137
HA-TA-SC-KU-KN ¹⁾	61	.	.	15	10	24
LU-ON-KL ¹⁾
Görlitz, Stadt	4.310	624	733	998	786	1.169

Quelle: Statistik der Bundesagentur für Arbeit

1) siehe Vorbemerkungen Arbeitsmarkt (Seite 3)

4. Kleinräumige Arbeitsmarktdaten nach Stadtvierteln der Stadt Görlitz

4.1 Arbeitslose im Juni 2023

Stadtviertel/Gemeindeteil/ Stadt	Arbeitslose insgesamt im Juni 2023 - SGB II und SGB III			davon	
	insgesamt	männlich	weiblich	Deutsche	Ausländer
	Personen				
Königshufen 1	73	38	35	58	15
Königshufen 2	112	57	55	75	37
Königshufen 3	155	93	62	131	24
Königshufen 4	79	40	39	62	17
Königshufen insgesamt	419	228	191	326	93
Nikolaivorstadt	108	74	34	88	20
Nikolaivorstadt insgesamt	108	74	34	88	20
Historische Altstadt 1	92	51	41	55	37
Historische Altstadt 2	102	62	40	75	27
Historische Altstadt insgesamt	194	113	81	130	64
Innenstadt 1	201	102	99	120	81
Innenstadt 2	110	64	46	77	33
Innenstadt 3	84	45	39	44	40
Innenstadt 4	183	98	85	102	81
Innenstadt 5	163	83	80	102	61
Innenstadt 6	293	177	116	195	98
Innenstadt 7	300	152	148	187	113
Innenstadt 8	253	138	115	173	80
Innenstadt insgesamt	1.587	859	728	1000	587
LU-ON-KL ¹⁾ insgesamt	37	20	17	33	.
Rauschwalde 1	60	34	26	54	.
Rauschwalde 2	53	30	23	52	.
Rauschwalde 3	75	43	32	69	.
Rauschwalde insgesamt	188	107	81	175	13
Biesnitz 1	23	12	11	22	.
Biesnitz 2	38	24	14	36	.
Biesnitz insgesamt	61	36	25	58	.
Südstadt 1	87	52	35	66	21
Südstadt 2	264	133	131	190	74
Südstadt 3	113	59	54	92	21
Südstadt 4	165	81	84	119	46
Südstadt insgesamt	629	325	304	467	162
Weinhübel 1	38	19	19	26	12
Weinhübel 2	117	58	59	103	14
Weinhübel 3	101	50	51	88	13
Weinhübel insgesamt	256	127	129	217	39
HA-TA-SC-KU-KN ¹⁾ insgesamt	69	36	33	56	13
Görlitz, Stadt	3.550	1.927	1.623	2.552	998

Quelle: Statistik der Bundesagentur für Arbeit

4.2 Arbeitslose nach Rechtskreis und nach Alter im Juni 2023

Stadtviertel/Gemeindeteil/ Stadt	Arbeitslose insgesamt im Juni 2023 nach verschiedenen Merkmalsgruppen						
	im Rechtskreis		im Alter von ... bis unter ... Jahren				
	SGB II	SGB III	unter 25 Jahre	25 - 35	35 - 45	45 - 55	über 55 Jahre
	Personen						
Königshufen 1	48	25	.	10	21	14	26
Königshufen 2	72	40	12	17	25	27	31
Königshufen 3	128	27	.	13	35	33	68
Königshufen 4	51	28	.	.	13	13	39
Königshufen insgesamt	299	120	26	48	94	87	164
Nikolaivorstadt	81	27	10	18	29	19	32
Nikolaivorstadt insgesamt	81	27	10	18	29	19	32
Historische Altstadt 1	75	17	.	12	23	19	31
Historische Altstadt 2	75	27	10	26	28	14	24
Historische Altstadt insgesamt	150	44	17	38	51	33	55
Innenstadt 1	141	60	29	36	41	39	56
Innenstadt 2	89	21	.	22	39	17	28
Innenstadt 3	55	29	.	19	21	23	16
Innenstadt 4	151	32	22	39	40	38	44
Innenstadt 5	138	25	20	29	45	45	24
Innenstadt 6	238	55	25	81	74	59	54
Innenstadt 7	261	39	25	49	85	72	69
Innenstadt 8	193	60	.	36	77	56	75
Innenstadt insgesamt	1.266	321	139	311	422	349	366
LU-ON-KL ¹⁾ insgesamt	16	21	.	.	12	.	17
Rauschwalde 1	43	17	.	.	13	10	28
Rauschwalde 2	37	16	.	.	13	12	24
Rauschwalde 3	44	31	.	.	11	11	45
Rauschwalde insgesamt	124	64	.	18	37	33	97
Biesnitz 1	.	21	18
Biesnitz 2	12	26	.	.	10	.	16
Biesnitz insgesamt	14	47	.	.	10	14	34
Südstadt 1	61	26	.	17	23	18	22
Südstadt 2	216	48	28	48	60	47	81
Südstadt 3	89	24	11	13	25	27	37
Südstadt 4	122	43	13	24	54	20	54
Südstadt insgesamt	488	141	59	102	162	112	194
Weinhübel 1	26	12	16
Weinhübel 2	89	28	.	11	17	19	65
Weinhübel 3	89	12	.	15	19	23	40
Weinhübel insgesamt	204	52	12	29	44	50	121
HA-TA-SC-KU-KN ¹⁾ insgesamt	36	33	.	.	13	.	36
Görlitz, Stadt	2.679	871	272	578	875	709	1.116

Quelle: Statistik der Bundesagentur für Arbeit

1) siehe Vorbemerkungen Arbeitsmarkt (Seite 3)

4.3 Arbeitslose nach verschiedenen Merkmalsgruppen im Juni 2023

Stadtviertel/Gemeindeteil/ Stadt	Arbeitslose insgesamt im Juni 2023 nach verschiedenen Merkmalsgruppen						
	ohne Beruf ¹⁾	mit Berufs- aus- bildung ²⁾	mit akade- mischer Aus- bildung	ohne Schulab- schluss	mit Haupt- schul- abschluss	mit mittlerer Reife	mit Abitur
	Personen						
Königshufen 1	27	42	.	11	16	37	*
Königshufen 2	46	62	.	24	25	38	18
Königshufen 3	52	98	.	34	43	59	14
Königshufen 4	26	49	.	18	16	33	10
Königshufen insgesamt	151	251	15	87	100	167	48
Nikolaivorstadt	48	51	.	25	30	34	18
Nikolaivorstadt insgesamt	48	51	.	25	30	34	18
Historische Altstadt 1	44	35	12	27	15	23	24
Historische Altstadt 2	52	40	.	25	21	32	22
Historische Altstadt insgesamt	96	75	21	52	36	55	46
Innenstadt 1	102	78	20	50	55	51	38
Innenstadt 2	53	50	.	30	28	29	18
Innenstadt 3	38	33	10	17	13	17	28
Innenstadt 4	95	68	17	59	41	37	35
Innenstadt 5	83	66	11	48	41	39	30
Innenstadt 6	177	106	.	98	75	70	34
Innenstadt 7	176	113	.	103	79	68	42
Innenstadt 8	115	120	16	59	67	78	39
Innenstadt insgesamt	839	634	96	464	399	389	264
LU-ON-KL insgesamt	.	27	.	.	11	15	.
Rauschwalde 1	18	37	.	.	22	19	.
Rauschwalde 2	19	31	.	11	18	19	.
Rauschwalde 3	16	55	.	12	22	34	.
Rauschwalde insgesamt	53	123	.	32	62	72	13
Biesnitz 1	.	17	.	.	.	14	.
Biesnitz 2	.	22	.	.	.	17	.
Biesnitz insgesamt	10	39	12	.	.	31	16
Südstadt 1	41	37	.	24	15	23	23
Südstadt 2	138	112	11	76	80	65	38
Südstadt 3	45	65	.	23	23	51	13
Südstadt 4	69	83	12	37	51	44	29
Südstadt insgesamt	293	297	34	160	169	183	103
Weinhübel 1	15	22	.	10	.	16	.
Weinhübel 2	35	76	.	24	39	41	10
Weinhübel 3	32	67	.	21	36	36	.
Weinhübel insgesamt	82	165	.	55	80	93	21
HA-TA-SC-KU-KN insgesamt	22	44	.	.	16	31	.
Görlitz, Stadt	1.603	1.706	208	888	913	1.071	543

¹⁾ ohne abgeschlossene Berufsausbildung

²⁾ mit betrieblicher/schulischer Ausbildung

Quelle: Statistik der Bundesagentur für Arbeit

4.4 Sozialversicherungspflichtig Beschäftigte im Dezember 2022

Stadtviertel/Gemeinde-teil/Stadt	SV-pflichtig Beschäftigte insgesamt im Dezember 2022	davon:		davon:		darunter:				
		männlich	weiblich	Deutsche	Ausländer	unter 25 Jahre	25 bis unter 35 Jahre	35 bis unter 45 Jahre	45 bis unter 55 Jahre	über 55 Jahre
Personen										
Königshufen 1	470	231	239	429	41	43	67	112	105	143
Königshufen 2	612	306	306	476	136	48	126	204	103	131
Königshufen 3	635	350	285	577	58	82	78	181	118	176
Königshufen 4	374	182	192	346	28	44	46	98	50	136
Königshufen insgesamt	2.091	1.069	1.022	1.828	263	217	317	595	376	586
Nikolaivorstadt	747	373	374	672	75	49	138	178	190	192
Nikolaivorstadt insgesamt	747	373	374	672	75	49	138	178	190	192
Historische Altstadt 1	541	281	260	440	101	61	136	129	100	115
Historische Altstadt 2	527	285	242	456	71	57	138	130	125	77
Historische Altstadt insgesamt	1.068	566	502	896	172	118	274	259	225	192
Innenstadt 1	975	526	449	686	289	113	238	280	208	136
Innenstadt 2	725	350	375	611	114	73	156	218	147	131
Innenstadt 3	747	378	369	553	194	70	175	209	181	112
Innenstadt 4	661	377	284	432	229	72	188	195	119	87
Innenstadt 5	576	300	276	467	109	82	164	173	84	73
Innenstadt 6	738	411	327	547	191	92	213	183	140	110
Innenstadt 7	765	391	374	629	136	111	175	203	148	128
Innenstadt 8	1.140	590	550	916	224	116	228	329	230	237
Innenstadt insgesamt	6.327	3.323	3.004	4.841	1.486	729	1.537	1.790	1.257	1.014
LU-ON-KL ¹⁾ insgesamt	675	330	345	661	14	49	61	176	172	217
Rauschwalde 1	538	267	271	509	29	51	65	140	118	164
Rauschwalde 2	575	288	287	555	20	47	68	130	162	168
Rauschwalde 3	708	347	361	683	25	87	96	149	171	205
Rauschwalde insgesamt	1.821	902	919	1.747	74	185	229	419	451	537
Biesnitz 1	766	351	415	754	12	51	62	139	217	297
Biesnitz 2	612	283	329	572	40	47	48	150	164	203
Biesnitz insgesamt	1.378	634	744	1.326	52	98	110	289	381	500
Südstadt 1	686	316	370	619	67	65	125	173	141	182
Südstadt 2	1.116	581	535	946	170	128	276	285	209	218
Südstadt 3	603	291	312	544	59	56	128	132	127	160
Südstadt 4	811	438	373	690	121	82	146	223	183	177
Südstadt insgesamt	3.216	1.626	1.590	2.799	417	331	675	813	660	737
Weinhübel 1	434	236	198	419	15	32	58	107	91	146
Weinhübel 2	482	242	240	431	51	40	88	113	121	120
Weinhübel 3	558	298	260	491	67	39	85	127	133	174
Weinhübel insgesamt	1.474	776	698	1.341	133	111	231	347	345	440
HA-TA-SC-KU-KN ¹⁾ insgesamt	761	379	382	691	70	51	101	197	176	236
Görlitz, Stadt	19.586	9.996	9.590	16.827	2.759	1.944	3.679	5.065	4.240	4.658

Quelle: Statistik der Bundesagentur für Arbeit

1) siehe Vorbemerkungen Arbeitsmarkt (Seite 3)

4.5 Bedarfsgemeinschaften im März 2023

Stadtviertel/Gemeindeteil/ Stadt	Bedarfsgemeinschaften (BG) im März 2023							
	Insgesamt	davon			darunter			
		mit 1 Person	mit 2 Personen	mit 3 und mehr Personen	Single-Bedarfsgemeinschaften	Alleinerziehenden-Bedarfsgemeinschaften	Partner-Bedarfsgemeinschaften ohne Kinder	Partner-Bedarfsgemeinschaften mit Kindern
Anzahl								
Königshufen 1	79	45	13	21	45	16	.	12
Königshufen 2	112	62	32	18	62	24	16	.
Königshufen 3	189	149	23	17	149	22	.	.
Königshufen 4	72	51	10	11	51	*	.	.
Königshufen insgesamt	452	307	78	67	307	71	35	37
Nikolaivorstadt	120	95	15	10	95	12	.	.
Nikolaivorstadt insgesamt	120	95	15	10	95	12	.	.
Historische Altstadt 1	108	88	17	*	88	10	.	.
Historische Altstadt 2	110	78	17	15	78	12	.	19586
Historische Altstadt insgesamt	218	166	34	18	166	22	16	12
Innenstadt 1	216	108	47	61	108	55	17	31
Innenstadt 2	137	75	27	35	75	31	10	19
Innenstadt 3	93	46	18	29	46	22	.	17
Innenstadt 4	206	108	40	58	108	38	17	37
Innenstadt 5	183	83	48	52	83	55	10	33
Innenstadt 6	325	185	58	82	185	66	25	48
Innenstadt 7	322	149	60	113	149	81	30	60
Innenstadt 8	268	158	51	59	158	49	24	31
Innenstadt insgesamt	1.750	912	349	489	912	397	140	276
LU-ON-KL ¹⁾ insgesamt	16	10	.	.	10	.	.	.
Rauschwalde 1	60	36	16	.	36	15	.	.
Rauschwalde 2	60	37	16	.	37	12	.	.
Rauschwalde 3	61	40	13	.	40	.	.	.
Rauschwalde insgesamt	181	113	45	23	113	35	25	.
Biesnitz 1
Biesnitz 2	24	11	.	.	11	.	.	.
Biesnitz insgesamt	29	14	.	.	14	.	.	.
Südstadt 1	79	49	16	14	49	11	.	.
Südstadt 2	303	161	62	80	161	67	27	47
Südstadt 3	126	103	18	.	102	16	.	.
Südstadt 4	166	93	32	41	93	32	13	25
Südstadt insgesamt	674	406	128	140	405	126	52	81
Weinhübel 1	50	32	12	.	32	.	.	.
Weinhübel 2	134	88	34	12	88	18	18	10
Weinhübel 3	114	73	26	15	73	18	14	.
Weinhübel insgesamt	298	193	72	33	193	45	37	20
HA-TA-SC-KU-KN ¹⁾ insgesamt	59	38	14	.	38	.	.	.
Görlitz, Stadt	3.801	2.257	746	798	2.256	726	325	451

Quelle: Statistik der Bundesagentur für Arbeit

1) siehe Vorbemerkungen Arbeitsmarkt (Seite 3)

4.6 Erwerbsfähige Leistungsberechtigte im März 2023

Stadtviertel/Gemeindeteil/ Stadt	Erwerbsfähige Leistungsberechtigte im März 2023										
	Ins- gesamt	davon		darunter		davon					darunter Allein- erziehende erwerbs- fähige Leistungs- berechtigte
		männ- lich	weib- lich	Deut- sche	Aus- länder	im Alter von ... bis unter ... Jahre					
						unter 25	25 - 35	35 - 45	45 - 55	über 55	
Personen											
Königshufen 1	98	49	49	78	20	11	15	24	21	27	16
Königshufen 2	138	60	78	104	34	14	22	32	30	40	24
Königshufen 3	204	125	79	179	25	15	21	53	31	84	22
Königshufen 4	89	40	49	70	19	11	13	17	13	35	.
Königshufen insgesamt	529	274	255	431	98	51	71	126	95	186	71
Nikolaivorstadt	136	86	50	109	27	20	25	39	19	33	12
Nikolaivorstadt insgesamt	136	86	50	109	27	20	25	39	19	33	12
Historische Altstadt 1	117	70	47	70	47	15	17	24	26	35	10
Historische Altstadt 2	133	77	56	86	47	18	29	31	19	36	12
Historische Altstadt insgesamt	250	147	103	156	94	33	46	55	45	71	22
Innenstadt 1	301	143	158	159	142	67	50	64	51	69	55
Innenstadt 2	173	88	85	110	63	23	31	51	29	39	31
Innenstadt 3	129	68	61	58	71	24	25	27	35	18	22
Innenstadt 4	282	132	150	161	121	56	55	65	50	56	38
Innenstadt 5	254	114	140	149	105	58	51	58	57	30	55
Innenstadt 6	411	225	186	267	144	67	105	102	69	68	66
Innenstadt 7	450	221	229	274	176	79	79	129	90	73	81
Innenstadt 8	349	174	175	245	104	51	44	112	58	84	48
Innenstadt insgesamt	2.349	1.165	1.184	1.423	926	425	440	608	439	437	396
LU-ON-KL ¹⁾ insgesamt	20	14	.	20
Rauschwalde 1	69	32	37	57	12	.	.	17	11	26	15
Rauschwalde 2	68	37	31	66	.	.	.	21	18	21	12
Rauschwalde 3	77	39	38	68	.	.	.	11	15	37	.
Rauschwalde insgesamt	214	108	106	191	23	21	16	49	44	84	35
Biesnitz 1
Biesnitz 2	32	15	17	30	.	.	.	12	.	.	.
Biesnitz insgesamt	40	20	20	37	.	.	.	12	10	.	.
Südstadt 1	105	51	54	71	34	22	15	26	17	25	11
Südstadt 2	409	190	219	268	141	77	74	102	70	86	65
Südstadt 3	133	74	59	109	24	17	16	28	32	40	16
Südstadt 4	217	99	118	156	61	43	37	63	22	52	32
Südstadt insgesamt	864	414	450	604	260	159	142	219	141	203	124
Weinhübel 1	60	25	35	27	33	14	.	13	12	15	.
Weinhübel 2	158	70	88	143	15	.	20	26	30	75	18
Weinhübel 3	141	67	74	126	15	11	16	27	32	55	18
Weinhübel insgesamt	359	162	197	296	63	32	42	66	74	145	45
HA-TA-SC-KU-KN ¹⁾ insgesamt	70	33	37	60	10	.	.	16	12	31	.
Görlitz, Stadt	4.836	2.427	2.409	3.332	1.504	753	794	1.201	882	1.206	723

Quelle: Statistik der Bundesagentur für Arbeit

1) siehe Vorbemerkungen Arbeitsmarkt (Seite 3)

5. Gebietszuordnungen für Arbeitsmarktdaten

Gemeinde-schlüssel	Gebiets-schlüssel	Gebietsbezeichnung	Blockzuordnung
14626110	100180001	LU-ON-KL	komplett LU, ON und KL
14626110	100020001	Königshufen 1	KÖ: 1, 2, 3
14626110	100020002	Königshufen 2	KÖ: 4, 5, 6
14626110	100020003	Königshufen 3	KÖ: 7, 8, 9
14626110	100020004	Königshufen 4	KÖ: 10, 11, 12
14626110	100030001	Nikolaivorstadt	NI: komplett
14626110	100040001	Historische Altstadt 1	HI: 1, 2, 3, 4, 5, 6, 7, 8, 9, 10, 11
14626110	100040002	Historische Altstadt 2	HI: 12, 13, 14, 15, 16, 17, 18, 19, 20, 21, 22
14626110	100050001	Innenstadt 1	IN: 1, 2, 3, 4, 5, 6, 7, 8
14626110	100050002	Innenstadt 2	IN: 10, 11, 12, 49, 50, 51
14626110	100050003	Innenstadt 3	IN: 54, 55, 56, 57, 58, 59, 60
14626110	100050004	Innenstadt 4	IN: 9, 13, 14, 15, 16, 17, 18, 19
14626110	100050005	Innenstadt 5	IN: 44, 46, 47, 48, 52, 53
14626110	100050006	Innenstadt 6	IN: 20, 21, 22, 23, 24
14626110	100050007	Innenstadt 7	IN: 25, 26, 27, 28, 29, 30, 31, 32, 33, 34, 35, 36
14626110	100050008	Innenstadt 8	IN: 37, 38, 39, 40, 41, 41, 42, 43, 45, 61
14626110	200060001	Rauschwalde 1	RA: 1, 2, 3, 4, 5, 6, 16, 18, 34, 35, 36, 37
14626110	200060002	Rauschwalde 2	RA: 7, 8, 9, 10, 11, 12, 13, 14, 15, 17, 19, 20, 22
14626110	200060003	Rauschwalde 3	RA: 21, 23, 24, 25, 26, 27, 28, 29, 30, 31, 32, 33
14626110	200070001	Biesnitz 1	BI: 1, 2, 3, 4, 5, 6, 7, 23, 24, 25, 26, 27, 28
14626110	200070002	Biesnitz 2	BI: 8, 9, 10, 11, 12, 13, 14, 15, 16, 17, 18, 19, 20, 21, 22
14626110	200080001	Südstadt 1	SÜ: 1, 2, 3, 4, 5, 6, 7, 8, 9, 10, 37
14626110	200080002	Südstadt 2	SÜ: 11, 12, 13, 14, 15, 16, 17, 18, 19, 38
14626110	200080003	Südstadt 3	SÜ: 20, 21, 22, 23, 24, 25, 26, 27, 28, 29
14626110	200080004	Südstadt 4	SÜ: 30, 31, 32, 33, 34, 35, 36
14626110	200090001	Weinhübel 1	WE: 1, 2, 3, 4, 5, 6, 7, 8, 9, 10, 11, 12, 13, 14, 15, 18
14626110	200090002	Weinhübel 2	WE: 16, 17, 19, 20, 21
14626110	200090003	Weinhübel 3	WE: 22, 23, 24, 25, 26, 27, 28, 29, 30, 31, 32, 33
14626110	200190001	HA-TA-SC-KU-KN	komplett HA, TA, SC, KU und KN